Director
LEÃO VELLOSO

Correio da Manhã

Proprietario
EDMUNDO BITTENCOURT

Endereço telegraphico — "CORREOMANHA"
Impresso em papel de HOLMBERG BECH & Cª. — Stockolmo e Rio.

Director, 1558 C.—Red. 5698, C.—Administração, 37, Central.
Impresso em papel de NORDSKOG & Cª.—Christiania—Rio.

ANNO XVIII — N. 7.292
Gerente—V. A. DUARTE FELIX

RIO DE JANEIRO -- QUINTA-FEIRA, 13 DE FEVEREIRO DE 1919

REDACÇÃO
Largo da Carioca n. 13

O MOMENTO POLITICO

ESTEVE HONTEM REUNIDA, NO MONROE, A COMMISSÃO DOS SETE

Não foi de grande interesse politico o dia de hontem. A nota principal foi dada pela commissão dos *leaders*, reunida no Monroe, para estabelecer a representação proporcional dos Estados, o que foi realizado pelos mappas das juntas apuradas no ultimo pleito da renovação da Camara e terço do Senado.

Ficarão hoje ultimados os trabalhos referidos.

Nada se resolveu ainda sobre o local da convenção, havendo muitas probalidades della se reunir na Bibliotheca Nacional.

Reuniu-se hontem a commissão dos *leaders* para dar inicio aos trabalhos de apuração do numero de convencionaes de cada Estado, determinando a representação dos respectivos partidos.

Compareceram os srs. Vespucio de Abreu, A. Azeredo, Seabra, Astolpho Dutra, Pedro Chermont e Rosa e Silva. Faltou apenas o sr. Carlos de Campos.

Apezar de marcada para 1 hora da tarde, sómente a 1 e 50 o sr. Azeredo assumiu a presidencia.

O sr. Vespucio de Abreu declarou que para facilitar os trabalhos da commissão no calculo da representação proporcional fizera levantar pela Secretaria da Camara um mappa geral das votações de todos os candidatos no pleito de 1º de março do anno findo.

Esse mappa não só registrava o numero de votos dos eleitos, como o de todos os candidatos que haviam logrado mais de mil suffragios.

Essas notas são as das juntas apuradoras nos Estados, pois não lhe parecera justo desprezar votos, que a Camara não computára por vicios de organização de mesa, etc., mas que eram a expressão numerica do eleitorado, objecto da formula da representação proporcional aceita na reunião dos *leaders*.

A commissão acceitou as ponderações do sr. Vespucio de Abreu, dando-se immediatamente começo ao calculo da representação de convencionaes.

Ficaram hontem determinadas as representações do Amazonas, Pará, Maranhão, Piauhy, Ceará, Rio Grande do Norte, Parahyba, Pernambuco, Goyaz, Matto Grosso, Rio Grande do Sul, Paraná, São Paulo, devendo hoje ser ultimado o trabalho.

A representação dos Estados acima será a seguinte:

Amazonas, 6 representantes, sendo 3 governamentaes, 2 da opposição chefiada pelo deputado Ephigenio de Salles e um avulso, representando os elementos do deputado Dorval Porto; *Pará*, 8 representantes, sendo 5 governamentaes, 2 do P. R. C. e um da opposição (elementos do sr. Indio do Brasil); *Maranhão*, 7 representantes, sendo 4 governamentaes, 2 da opposição, representada pelo partido do senador Costa Rodrigues e um da opposição representada pelo sr. Coelho Netto; *Piauhy*, 5 representantes, sendo 3 governamentaes e 2 da opposição; *Ceará*, 12 representantes, sendo 6 governamentaes, 4 da opposição do Partido Democrata, um dos elementos do sr. Belisario Tavora e um dos elementos do sr. Virgilio Brigido; *Rio Grande do Norte*, 5 representantes, sendo 3 governamentaes e 2 dos elementos do sr. Tavares de Lyra; *Parahyba*, 6 representantes, 4 governamentaes e 2 da opposição; *Pernambuco*, 10 representantes, sendo 7 governamentaes, 2 dos elementos do governador Rosa e Silva e um dantista; *Goyaz*, 5 representantes, sendo 3 governamentaes e 2 opposicionistas; *Matto Grosso*, 5 representantes, sendo um representante do bispo-governador (por proposta do senador Azeredo), 2 dos azeredistas e 2 dos celestinistas; *Rio Grande do Sul*, 12 representantes, sendo 10 governamentaes e 2 opposicionistas; *Paraná*, 6 representantes, sendo 4 governamentaes e 2 da opposição, representada pelo sr. Alencar Guimarães; *São Paulo*, 13 representantes, sendo 10 governamentaes, 2 dissidentes e um avulso, representando votações de candidatos extra-chapa, que não são dissidentes.

A commissão autorizou o sr. Vespucio de Abreu a dirigir-se pelo telegrapho aos partidos politicos desses Estados, convidando-os a se fazerem representar na Convenção.

Foram hontem em 13 Estados apurados 100 convencionaes, o que faz prever que a Convenção terá mais do que 166 membros, numero em que foi fixada, pois ha ainda a verificar a representação de grandes Estados como Minas, Rio de Janeiro e Bahia, e mais: Santa Catharina, Espirito Santo, Districto Federal, Sergipe e Alagoas.

A commissão resolveu fazer um appello no sentido de serem escolhidos tantos convencionaes, quantos forem os delegados de cada partido, evitando-se as votações por procuração.

O sr. Azeredo opinou que no maximo podessem os convencionaes ter dois votos: um seu e outro por procuração.

A commissão dos *leaders* marcou para hoje á 1 ½ da tarde a sua segunda reunião para tratar da representação dos Estados.

As opposições e a commissão dos "leaders"

Poucos foram os politicos opposicionistas que compareceram hontem ao Monroe para defenderem junto da commissão dos *leaders* a representação de seus respectivos partidos.

E' justo que se saliente que todas as observações feitas foram attendidas razoavelmente, não havendo desgostos, nem protestos.

A commissão procurou attender aos interesses da opposição. Mas o fez á revelia dos interessados, que deixaram assim entregues a politicos, naturalmente ligados á situação por elles combatida, a defesa de seus direitos, feita espontaneamente.

Accresce ainda que a commissão dos *leaders* está lutando com difficuldades para se dirigir aos directorios politicos dos Estados, porque delles não possue uma indicação precisa.

Se num momento como este, as opposições descuram de seus interesses, entregando sua defesa á deliberação de adversarios, como julgar amanhã pelo reconhecimento de seu valor, se na occasião precisa de patentear sua vitalidade, ellas não apparecem?

As intrigas contra o candidato nacional

Dizia-se hontem em rodas politicas que os *leaders*, que estão de ha dias conspirando contra a candidatura Ruy, fazem todo seu trabalho de intrigas em torno dos nomes dos srs. Arthur Bernardes e Altino Arantes.

Accrescentava-se que o sr. Moniz Sodré partira para Bello Horizonte, certo de que um desses dois nomes seria acceito por Minas.

Todas as *démarches* do sr. Carlos de Campos, ao que corria egualmente, estavam sendo feitas no sentido de ser acceito o nome do sr. Altino Arantes.

O telegramma dos "leaders" ao sr. Arthur Bernardes

O telegramma enviado pela assembléa dos *leaders* ao sr. Arthur Bernardes, foi o seguinte:

"Tenho a honra de communicar a v. ex. que a reunião dos *leaders* parlamentares deliberou unanimemente agradecer a v. ex. a maneira gentil por que acolheu os alvitres nella suscitados para organização Convenção, que terá escolher candidato successão presidencial, testemunhando solennemente alto patriotismo e inestimavel serviço por v. ex. prestado ao tomar a iniciativa da reunião da Convenção para aquelle fim, orientada pelos verdadeiros principios democraticos. Cordiaes saudações. — *Cunha Machado*, 2º secretario da reunião."

"El Diario" e os estudantes brasileiros

Estudantes brasileiros dirigiram hontem o seguinte telegramma ao director de "El Diario", de Buenos Aires:

"Estudantes brasileiros protestam vehementes, contra a imperdoavel omissão havida no artigo do seu jornal, de apreciação ao actual momento politico da nossa Patria, esquecendo-se do nome mundial de Ruy Barbosa e substituindo-o por outros que se occultam á sombra de interesses inconfessaveis.

A unica candidatura que fala ao coração do povo brasileiro é a daquelle nosso genial patricio. Silenciar sobre o seu nome redunda em vigoroso insulto á nossa naionalidade, e, por isso, causou espanto a nota transcripta do seu jornal e para aqui enviada, talvez premeditadamente, pela Agencia Americana."

As classes conservadoras

A Associação Commercial recebeu hontem o seguinte telegramma:

Da Associação Commercial de Aracaju':

"A Associação Commercial, em assembléa geral unanimemente resolveu applaudir com enthusiasmo a candidatura Ruy Barbosa. — *Sabino Ribeiro*, presidente, *Cincinato Andrade*, secretario".

Do Centro União dos Proprietarios de Hoteis e Classes Annexas, desta capital:

"Accusando o vosso telegramma, congratulamo-nos com a attitude patriotica das classes conservadoras em favor da candidatura do egregio brasileiro conselheiro Ruy Barbosa, que conta immensa sympathia do Centro União dos Proprietarios de Hoteis e Classes Annexas. — Dr. *Raul Ferreira Leite*, presidente.

Do Centro do Commercio de Leite:

"Felicitando as classes conservadoras desta capital pelo patriotico movimento em favor da candidatura do maior dos brasileiros, conselheiro Ruy Barbosa, peço aceitar cumprimentos do Centro do Commercio de Leite. — Dr. *Raul Ferreira Leite*, presidente".

A situação na Bahia

O deputado José Maria Tourinho recebeu do governador da Bahia os telegrammas abaixo:

"Afim restabelecer verdade, talvez adulterada com intuito emprestar governo pensamento e desejos absolutamente não tem, empenhando-se, sim, manter inalterada ordem publica, envio-lhe edital que chefe Policia fez publicar com o fim unico de evitar desordens que exaltados á sombra "meeting" pretendessem levar effeito".

"Edital — Tendo "Imparcial", "Diario da Bahia" e "A Tarde", jornaes editados nesta capital, publicado seguinte convite, que em boletim foi espalhado por toda a cidade: Aô povo. attitude affrontosa do officialismo bahiano, pretendendo fazer crer á nação que entre elle e Ruy Barbosa a Bahia se acha atrellada aos seus ridiculos caprichos e pequeninos despeitos, está exigindo da população altiva e independente da capital, uma manifestação publica de protesto; para cumprimento desse dever patriotico, que é ao mesmo tempo o exercicio de um direito politico, temos honra de convidar o povo bahiano para um comicio na proxima terça-feira, 11 do corrente, ás 4 horas da tarde, na praça "Largo de São Pedro". Bahia, 8 de fevereiro de 1919. — *Simões Filho, Medeiros Netto, Mario Leal, Americo Barretto, Lemos Britto, Vital Soares, Antonio Calmon* e *Marques dos Reis*, a policia, no rigoroso cumprimento da mais importante attribuição de suas funcções, qual a de velar pela ordem publica, previnindo e obstando qualquer perturbação della, firmada ainda nos accordãos do Supremo Tribunal de Justiça da Republica e no Tribunal Superior deste Estado, providenciou no sentido de não consentir na realização do projectado "meeting", não só pelos termos de sua convocação em termos sediciosos, emprestando intenções ao governo, como tambem porque o local indicado para sua effectuação ser notoriamente ponto central de convergencia de varias linhas de bondes e muito frequentado por transeuntes, maxime na hora escolhida pelos promotores do comicio, sendo exactamente aquella em que é maior a concorrencia. Entretanto, como é firme proposito do governo não praticar acto algum que possa servir de pretexto á menor restricção da mais completa liberdade de pensamento, a policia não se oppondo ao "meeting" annunciado, reserva-se, de accordo com o nosso direito constitucional e Codigo Penal da Republica, o direito e ao mesmo tempo o dever de exercer a mais completa vigilancia nas immediações do local designado para impedir qualquer sublevação da ordem e perturbação do socego da familia bahiana, pelo que se tornam responsaveis promotores "meeting". Assegura ainda a policia á pacifica população da capital que está ella convenientemente apparelhada para não permittir que a ordem publica se altere".

A proposito da convocação para um comicio amanhã, no largo de São Pedro, o secretario da policia convidou os drs. Americo Barretto e Lemos Britto para ouvil-os a respeito, visto serem signatarios da referida convocação. O chefe de Policia, dr. Alvaro Cova, attenciosamente fez sentir aos drs. Americo Barretto e Lemos Britto que a policia poderá mui legalmente não consentir na realização do comicio projectado, visto dos seus convocadores revelarem intuitos sediciosos e o logar escolhido não se prestar, por ser ponto convergente das linhas de bondes e assás concorrido, accrescentando que no cumprimento do seu dever e responsabilidades não consentiria absolutamente na menor perturbação da ordem publica, e caso se désse estava preparado para restabelecel-a immediatamente. Os drs. Americo Barretto e Lemos Britto disseram, então, que seus intuitos não eram de perturbação da ordem publica, mas que, se isso se désse não poderiam assumir nenhuma responsabilidade, competindo á policia reprimir incontinente qualquer desordem com a qual não eram absolutamente solidarios. Terminando a conferencia chefe Policia reaffirmou seu dever não permittir perturbação paz publica, declarando que conhecidos estavam responsaveis por qualquer tentativa que porventura se manifestasse". Governo cercado confiança população nosso Estado, cumprirá calmamente seu dever sem preoccupações e prevenções, desejando e querendo sómente a paz e o engrandecimento da nossa Bahia. — Abraços. — *Antonio Moniz*".

Partido Republicano Catharinense

Florianopolis, 11. (A. A.) — (Retardado) — Reuniu-se, hoje, a commissão executiva do Partido Republicano Catharinense, afim de designar os seus representantes á Convenção Nacional que terá de escolher o candidato á proxima eleição para a presidencia da Republica.

Parece que, segundo ficou combinado nessa reunião, serão nomeados, na proxima sexta-feira, os representantes do Estado na Convenção, devendo a escolha ser recaida em politicos que já se acham nessa capital.

A mocidade academica de S. Paulo

São Paulo, 12. (A. A.) — O directorio politico das classes conservadoras e commerciaes e academicas expediu hoje, o seguinte telegramma:

"Mocidade academica levada exclusivamente desejo irresistivel obter patria honrada, unida, forte, rica, hypotheca inteiro apoio [illegible] candidatura [illegible] dispondo-se gastar ultima energia victoria candidato nacional. Aproveitando opportunidade felicita-a brilhante manifesto, provando maneira irrefutavel [illegible] classes liberaes paiz [illegible] Ruy Barbosa presidente [illegible] brasileira, unico brasileiro momento salvar paiz grande calamidade".

A candidatura do senador Ruy Barbosa

Em Campos

Campos, 12 (A. A.) — Chegaram hoje a esta cidade os representantes do Centro Academico Republicano, do Rio, os quaes farão, amanhã, um meeting de propaganda da candidatura do conselheiro Ruy Barbosa, [illegible] da Republica.

Centro Ruy Barbosa

Foram os seguintes os eleitores do Districto Federal hontem escolhidos para representantes do Centro de Propaganda Ruy Barbosa nas secções eleitoraes [illegible] que assignaram declaração de apoio á candidatura do senador Ruy Barbosa:

1ª de Sant'Anna — Dr. Octavio de Souza Santos Moreira; 3ª da Gamboa — Abelardo de Souza; 1ª da Lagôa — Washington Lopes Rodrigues; 1ª da Gloria — Balthazar Borges; 1ª de São José — Capitão Anastacio Sampaio; 2ª do Sacramento — Luiz Mendes Seixas e João Felix da Silva; 3ª da Gloria — Angelo Francisco Nicola; 4ª da Lagôa — Aristides [illegible] Guimarães; 3ª do Meyer — João Ferreira Vianna; 1ª da Candelaria — Dr. Nelson Gonçalves Pereira; 1ª das Ilhas — Cecilio Antonio da Paixão; 4ª da Lagôa — Oscar dos Santos Andrade; [illegible] — [illegible] Sá Freire; 1ª do Andarahy — Antonio Pereira de Lucena, José Ferreira [illegible] de Mendonça; 2ª do Andarahy — Anysio da Silva Vianna.

[illegible] Ruy Barbosa, que pretenderem alistar-se eleitores serão attendidos na rua da Alfandega, 32 — 1º andar, e na rua Visconde do Rio Branco, 37 das 3 ás 6 horas da tarde, todos os dias, até o fim deste mez.

Em Lima Duarte

Lima Duarte, 12 (*Correio da Manhã*). — A candidatura do senador Ruy Barbosa está despertando verdadeiro enthusiasmo em todo este municipio. Os ruystas, [illegible] victoriosos em 1910, [illegible] victoria do eminente estadista.

"Meeting" na praça Saenz Peña

Realiza-se no proximo dia 15, ás 6 horas da tarde, á Praça Saenz Peña, um "meeting" em prol da candidatura Ruy Barbosa.

A commissão promotora convida todas as classes que adherem a essa candidatura.

Falarão em nome do operariado o sr. Alvaro da Costa, e em nome da mocidade academica os srs. [illegible] Soares dos Santos e Augusto Brandão.

Em Caethé de Juiz de Fóra

Recebemos hontem o seguinte telegramma:

"Saudamos em Ruy Barbosa o primeiro presidente pelas forças vivas da nação, ficando iniciada a nova era [illegible]. — [illegible] Antonio [illegible], negociante; Alfredo Vieira, fazendeiro; dr. Alberico Monteiro, fazendeiro."

Centro A. Nacionalista

Reune-se hoje, ás 2 horas da tarde, na séde do Centro Pró-Ruy Barbosa, rua 1º de Março n. 4, sobrado, a directoria do Centro Academico Nacionalista, afim de tomar diversas deliberações sobre a propaganda [illegible] do povo á presidencia da Republica.

O Comité Nacional

A reunião de hontem. — A's 2 horas da tarde o Comité Nacional reuniu-se em sua séde á rua Primeiro de Março, 4, sendo escolhido para presidir a sessão o dr. Porto da Silveira, secretariado pelos drs. Campos de Medeiros e Silveira Martins. Foram lidos telegrammas de diversos Estados, contendo novas adhesões á candidatura nacional. O dr. Silveira Martins propoz, sendo unanimemente approvado, que os srs. Djalma Rocha e Borja de Almeida Gomes, fossem considerados sub-secretarios do Comité Nacional, á vista dos serviços que vêm prestando desde o inicio da presente campanha.

Foram tomadas varias deliberações referentes á realização de um novo comicio para a reunião da grande Assembléa Geral do Povo Brasileiro, que se realizará nesta cidade e até o fim do presente mez.

Falaram os srs. dr. Julio Guedes, dr. Ulysses Brandão, general Bruce e outros.

Estando sendo intensificada a propaganda aqui e nos Estados e tendo de se effectuar dentro em breve nesta capital a grande assembléa do Povo Brasileiro, o Comité Nacional reunir-se-á hoje, ás 2 1/2 horas da tarde, devendo comparecer todos os seus membros.

Sub-Comité Militar. — Na reunião de hontem, deste sub-comité foram lidas varias communicações de officiaes de terra e mar, manifestando-se em favor da candidatura nacional. Foram tomadas varias deliberações a respeito da propaganda. Esse sub-comité reune-se hoje novamente, ás 2 horas da tarde, á rua Primeiro de Março n. 4.

Sub-Comité Academico. — Reune-se hoje, ás 2 horas da tarde, tendo sido convidadas todas as associações academicas para se fazerem representar nessa reunião, pois que se trata da representação do Congresso dos Estudantes, no dia 24 do corrente.

Movimento nos Estados. — O dr. Helenio de Moura, recebeu o Comité Nacional o seguinte telegramma:

"S. Paulo, 11 — Continúa aqui intenso o movimento pró-Ruy agitando-se todas as classes sociaes. Comicios concorridissimos. Ruy Barbosa sempre applaudido com delirio".

Noticias do Estado do Rio. — Na séde do Comité esteve hontem em visita o dr. [illegible] da Silva, prestigioso chefe politico na zona sul do Estado do Rio. O major Luiz Barbosa da Silva, que tem grande enthusiasmo naquella zona em favor da candidatura Ruy Barbosa, especialmente nos municipios da Barra do Pirahy, Rio Claro, Pirahy, Mangaratiba, S. João Marcos e Angra dos Reis, informando ainda de que no municipio de Paraty o dr. Samuel Costa está tambem trabalhando em favor da candidatura nacional.

O major Luiz Barbosa da Silva é o elemento mais preponderante na politica do sul do Estado do Rio de Janeiro.

No Estado de Minas. — O Comité tem recebido communicações de varios municipios do Estado de Minas e que evidenciam a forte agitação que lavra em favor da candidatura Ruy Barbosa. Por intermedio do dr. Duarte de Abreu, membro do Comité Nacional, foram recebidos telegrammas de Montserrat e Cambuquira, firmados por prestigiosos politicos da zona, do Parahyba.

O municipio de Manhumerim. — O Comité recebeu communicação [illegible] Manhumerim dizendo que estão constituidos ali varios comités para a candidatura nacional.

Em Manhumerim o Comité pró-Ruy está constituido pelos srs. Hugo Pimenta, José Antonio de Souza Araujo e professor Joaquim Ferreira, e em Jequitibá, pelos srs. Anibal Nora, [illegible] Cesar de Magalhães e Guilherme Stutz, e o [illegible] pelos srs. Manoel Rodrigues, Luiz Baptista e Rodolpho da Silva Castro. [illegible] de Abre Campo, Manhuassú, José Pedro e Caetano para a constituição immediata de outros comités populares.

[illegible]

O comité recebeu da junta pró-Ruy de Manhumerim um longo e vibrante protesto de solidariedade á candidatura nacional de Ruy Barbosa. Esse documento politico está assignado pelos srs. Cesar de Magalhães, Arthur Firmino da Rocha, Geraldino de Oliveira Neves, Guilherme Bohnen Stutz, [illegible], Annibal Nora, João Leandro de Faria, Ezequiel de Faria Duarte, [illegible] José Sanglard, Luiz Geraldino Cardoso, Fernandes dal Passo, Eduardo Gripp, Bazin Pinheiro, Bernardino Pereira de Andrade, Benedicto Manoel de Oliveira, José F. Monteiro, Etelvino Costa, Luiz H. Valerio, Pedro Nogueira, Francisco Rodrigues Alves, Altino Friedman, José Raymundo Delaye, José Antonio Francisco de Souza Anjos, Candido Lauro, José Affonso, Pedro Teixeira do Nascimento, Cicero Candido de Oliveira Mello, José Clemente, Francisco José Jordão, Manoel Vieira, Antonio José de Castro, Mario Manoel de Assumpção, Alcides Pereira de Araujo, Didimo José Verissimo, Osorio Verner, Francisco Antonio da Cruz, Odorico Rocha, Alfredo Luiz Muzy, Luiz Veno, Manuel Clovilino, Julião de Araujo, José Gomes da Silva, Luiz Francisco da Motta, Juvencio Ferreira Lima, Sebastião Fagundes, João Martir de Araujo, José Pinto, de Carvalho, 2º tenente Amadeu Julio Anachine, dr. Freire de Carvalho, Jacyntho Alves Palmeira.

Centro Politico do Campo dos Cardosos — "Urbano, 12 — Comité Nacional — Vivamente enthusiasmados os signatarios deste tem a honra de communicar-vos que, na primeira reunião do Centro Politico do Campo dos Cardosos convocado em assembléa, foi unanimemente proclamada a candidatura do egregio estadista e glorioso sabio brasileiro Ruy Barbosa para presidente Republica. Conscios de que tal escolha mais mobilita quem a adoptá do que quem a recebe, os infra firmados sentem-se orgulhosos e felizes por influirem tambem com o seu concurso para que o Brasil venha a ter, dirigindo-lhe os destinos, a cerebração genial do maior dos seus filhos, apontado pelo mundo culto como digno companheiro de Bourgeois e Wilson. A directoria, José Isaias, dr. Adolpho Bargamini, Carlos Oliveira, Coroliano Marques Abreu, Emilio Eduardo Bockel, Antonio Marinck Odin, Fabrigas de Góes, Augusto Vasconcellos e Julio Macedo Braga."

Os meetings de protesto realizados pelo Comité — A's 5 horas da tarde, conforme estava annunciado, realizou-se na praça Tiradentes, um grande comicio de protesto contra a attitude dos srs. J. J. Seabra, Lauro Muller, Antonio Moniz, Moniz Sodré e outros politicos que procurar atirar á face do paiz uma candidatura de opposição á do senador Ruy Barbosa.

Desde cedo a chuva cahia impiedosamente sobre a cidade acreditando-se assim que o mau tempo determinasse a transferencia do comicio annunciado. Não foi isso, entretanto, o que aconteceu. Não só os oradores compareceram ao comicio como o povo a elle accorreu. Dez minutos depois de iniciado o comicio a massa popular, que augmentava de momento a momento, enchia todo o interior do jardim da praça Tiradentes. A chuva cahia cada vez mais forte, mas os populares, muitos de guarda-chuvas abertos, mantinham-se firmes, attentos á palavra dos oradores e por vezes interrompendo-os com os mais estrepitosos applausos.

O dr. Silveira Martins foi o primeiro a falar e analysou a vida do senador Seabra, cujos actos condemnou em termos os mais energicos.

O dr. Silveira Martins atacou tambem o sr. Lauro Müller e o seu germanophilismo.

Falou em seguida o dr. Luiz Franco. Fez uma bellissima invocação a terra bahiana, berço de Ruy Barbosa, atacando fortemente o sr. Antonio Moniz e outros monizes que conspiram contra a candidatura nacional.

Falou então o dr. Caio Monteiro de Barros. Referiu-se a questão das candidaturas e mostrou que o sr. Seabra e Lauro Müller se conluiavam conspirando contra a victoria do senador Ruy Barbosa. Atacou fortemente a attitude politica do sr. Seabra mostrando que elle estava divorciado da opinião não só da Bahia, mas tambem de todo o paiz contrapondo-se á candidatura Ruy Barbosa. O orador perguntou quaes eram as credenciaes moraes e politicas que o senador Seabra apresentava para pretender impedir o avanço victorioso da candidatura nacional? Referiu-se ao bombardeio da Bahia e á situação de insolvabilidade em que ficou aquelle Estado no governo Seabra e Moniz. A posição que o senador Seabra assumiu contra os interesses da Republica reclamava o mais forte protesto. O orador refere-se á ida do sr. Moniz Sodré a Bello Horizonte, pretendendo demover os situacionistas mineiros da attitude que se haviam determinado em favor da candidatura Ruy Barbosa, dizendo que isso era, a prova da profunda incapacidade ou inconsciencia do sr. Moniz Sodré indo bater ás portas do sr. Arthur Bernardes, cuja posição já se definira perante o Paiz em favor do candidato nacional.

Passa o dr. Caio a tratar do sr. Lauro Müller. Este pretendia agora vingar-se de Ruy Barbosa, o grande amigo dos alliados, cuja acção impellira o Brasil a definir-se contra a Allemanha. Diz que a acção do sr. Lauro Müller contra a candidatura Ruy elle a estava fazendo subterraneamente. Seu procedimento era machiavellico. Lauro Müller enredava, intrigava. Era o autor de toda essa campanha anonyma que se fazia falsamente em nome das classes militares contra o egregio senador Ruy Barbosa. O jornal do sr. Lauro Müller era o vehiculo de toda essa trama anonyma e impatriotica. Lauro Müller e seus companheiros nessa campanha, em que se acobertavam com o anonymato publicando cartas apocryphas de sargentos, capitães, coroneis, generaes, que não existiam e nunca lhes haviam escripto, procuravam atirar as classes militares contra a candidatura Ruy para que depois surgisse a candidatura de Lauro como a conciliadora. O orador em phrases da maior energia, verbera essa intrigas dizendo que elles neste momento constituiam uma verdadeira traição aos interesses da Patria.

O dr. Caio foi muito applaudido pelo povo.

O dr. Porto da Silveira fez tambem um discurso sobre o momento historico que atravessa o Paiz, mostrando longamente a necessidade de entregar a presidencia ao maior dos nossos patricios. Foi muito applaudido.

Assomou de novo á improvisada tribuna o sr. Caio Monteiro de Barros, que fazendo novas considerações sobre a acção dos srs. Lauro Müller e Seabra, sempre freneticamente applaudido, terminou apresentando a seguinte moção para ser approvada pelo povo:

"O povo do Rio de Janeiro, reunido em comicio,

considerando que é impatriotica a acção que os srs. Lauro Müller, Seabra e outros politicos profissionaes desenvolvem contra a candidatura nacional de Ruy Barbosa, procurando ainda, infamemente, cavar divergencias entre o povo e as classes militares

delibera

protestar energicamente contra esse procedimento, que constitue uma traição aos altos interesses da Patria e compromette os destinos da Republica, e declarar-se inteira e absolutamente solidario com a candidatura nacional de Ruy Barbosa."

Essa moção foi approvada debaixo de grandes manifestações a Ruy Barbosa. Toda a massa popular se agitou. Vivas e exclamações enthusiasticas erguiam-se de todos os pontos ao candidato nacional.

Estava terminado o comicio da praça Tiradentes. O povo, tendo á frente os membros do Comité Nacional, dirigiu-se para a Avenida Rio Branco, erguendo em todo o trajecto constantes acclamações ao senador Ruy Barbosa e ao dr. Caio Monteiro de Barros, Nilo Peçanha e outros proceres favoraveis á candidatura Ruy Barbosa.

Dobrando a rua 7 de Setembro e seguindo pela Avenida, a multidão parou perto do Club de Engenharia, e improvisada uma tribuna, falaram os srs. dr. Moura Lacerda, Silveira Martins, professor Vicente Nunes Ferreira, Alvaro Corrêa Campos e Porto da Silveira. Foram orações inflammadas, que arrancaram palmas, vivas e apartes causticantes aos politicos atacados pelos tribunos do comicio.

Fechou este comicio o sr. Alvaro Campos, que convidou o povo a acompanhar o dr. Caio Monteiro de Barros até a séde do Comité Nacional. O povo seguiu então pela Avenida até á rua do Ouvidor, descendo em direcção a séde do Comité Nacional á rua 1º de Março n. 4, sempre aos vivas a Ruy Barbosa, Nilo Peçanha, Miguel Calmon, Paulo de Frontin, Lauro Sodré e outros paladinos da candidatura nacional. Chegado á rua 1º de Março, o povo penetrou na séde do Comité.

Sempre cheia de enthusiasmo, a multidão acclamava os proceres do movimento pró-Ruy. Falaram de novo os srs. Silveira Martins, Alvaro de Campos, Djalma Rocha, Carlos de Azevedo e outros.

E nome do dr. Caio Monteiro de Barros e dos demais membros do Comité Nacional, falou o sr. Borja de Almeida, sub-secretario do Comité Nacional, que proferiu vibrante oração.

Os bahianos em grande reunião. — Realizou-se, hontem, ás 4 horas da tarde, á rua Primeiro de Março, 4, uma concorrida reunião dos bahianos residentes nesta cidade, correligionarios, amigos e admiradores do senador Ruy Barbosa. A reunião foi presidida pelo dr. Miguel Calmon, que proferiu uma allocução, dizendo que, bahiano, não podia acreditar que houvesse no coração da gente de sua terra outro sentimento que não fosse o da mais profunda gratidão, do mais sincero respeito e da maior identificação aos propositos da liberdade e democracia que agita a alma brasileira nesse instante da vida da nossa nacionalidade. O dr. Miguel Calmon, sempre muito applaudido, refere-se á pessoa de Ruy Barbosa e ao movimento que em todo o paiz se operava em favor da sua candidatura á presidencia da Republica. A Bahia hoje, como em todos os tempos levantava-se em favor de seu grande filho. A Bahia não desmentia nem o poderia fazer jámais as suas gloriosas e bem conhecidas tradições. Faz considerações ainda a respeito da candidatura de Ruy Barbosa e termina debaixo de acclamações do auditorio.

Falaram ainda os srs. dr. Oscar Cunha, Edson Fialho, Almeida Vanick, Castro Rabello, dr. Paschoal de Moraes e outros.

Ficou deliberada a publicação de um manifesto, sendo acclamada a seguinte commissão para redigil-o: drs. Castro Rebello, Eduardo Ramos, Afranio Peixoto, Constancio Alves, Antonino Neves e Anatolio Valladares.

Por ultimo, falou o dr. Oscar Cunha, propondo que se telegraphásse ao senador Ruy Barbosa, dando parte do occorrido.

Candidatura Dantas Barreto

Está annunciado para domingo, um meeting na ilha do Governador, partindo a barca ás 12 horas do Caes Pharoux. Falarão diversos oradores, em propaganda da candidatura do marechal Dantas Barreto.

Por causa da chuva, ficou transferido o "meeting" que devia ser realizado hontem no largo da Carioca, tendo sido marcado outro para sabbado, ás 5 horas da tarde, no mesmo local. Falarão os drs. Isaac Cerquinho, Petrarcha Austregesilo da Cunha Vasconcellos, Edgard do Rego Monteiro, Pinto de Andrade e Clovis Coutinho.

Nova Iguassu'. — Habitantes dessa localidade estiveram no Comité Central, onde foram communicar a adhesão de varias classes a pedir em nome das mesmas, que fossem realizados alguns meetings de propaganda pela candidatura Dantas Barreto.

De Nictheroy recebeu o Comité as seguintes adhesões:

Alberto Schlucklbier, Rodolpho Cargano, Joaquim Quintanilha, Cassiano de Araujo Seara, Manoel Luiz Barcellos, F. C. Fonseca, Manoel Leite Bastos, Antonio Alves Filgueiras, Miguel Guimarães Sobrinho, Orlando Alves da Motta, Jacomo Patrizzi, Olavo Ferreira, João Vellozo, Rogaciano Bessa, Aquilles Scorzelli, Nicomedes Corrêa de Sá e Benevides, Sellio Albano da Costa.

UM LIVRO DO ALMIRANTE JELLICOE SOBRE A ESQUADRA BRITANNICA

Como o ex-commandante em chefe descreve a acção daquella esquadra nos dois e meio primeiros annos da guerra

Londres, 12 (A. H.) — No livro que acaba de publicar sobre a grande esquadra, o almirante John Jellicoe, descreve a acção daquella esquadra durante os dois e meio primeiros annos da guerra e põe em destaque os perigos a que então ella estava exposta, em consequencia da escassez de cruzadores e contra-torpedeiros com bases sem defesa necessaria e do emprego que o inimigo fazia de submarinos, minas e torpedos. Salienta ainda que a esquadra do alto mar possuia 88 torpedeiros, emquanto que a grande esquadra apenas dispunha de quarenta e duas.

O ex-commandante em chefe da grande esquadra revela que, por motivo da ameaça dos submarinos, os seus navios, no outomno de 1914, foram forçados a ir para Lough-Swilly e só voltaram no Mar do Norte, depois que o encoradouro de Scapa-Flow se tornou razoavelmente seguro.

O almirante Jellicoe declara que, nem em outubro de 1914, nem em maio de 1913, a grande superioridade da marinha britannica lhe servia de justificativa para descurar da posição que deveria escolher, afim de precaver-se dos torpedos inimigos.

Em seguida, o almirante Jellicoe trata da situação da grande esquadra depois de 1916, situação que diz melhorou gradualmente sobretudo no que diz respeito aos cruzadores ligeiros e contra-torpedeiros. A grande esquadra augmentou grandemente depois da batalha da Jutlandia, reduzindo assim, consideravelmente, o perigo de exito dos ataques dos torpedos allemães, em consequencia da inclusão dos submarinos da classe K, os quaes deram ao inimigo a possibilidade de soffrer os ataques de submarinos mais severamente que os navios britannicos.

A proposito da situação da grande esquadra de 1918, o almirante Jellicoe assim se manifesta:

"A situação estava então firme: podiamos affrontar os riscos que, em 1916, seria imprudencia arrostar e se a esquadra allemã tivesse saido a dar batalha, um terrivel castigo a esperava".

A terceira parte do livro é consagrada ao que o almirante Jellicoe chama — "Perigos corridos em confiar muito ao acaso a acção da esquadra, porque a nossa esquadra era o factor unico e vital da existencia do Imperio, como era, em verdade, o da causa dos Alliados".

Nessa parte, assim se manifesta o almirante inglez:

"Não possuiamos nenhuma reserva que pudesse substituir a a esquadra de combate em caso de um desastre ou mesmo no caso em que a superioridade notavel da marinha britannica, sobre a do inimigo, fosse supprimida.

Além disso, sabiamos que os nossos navios não estavam adequadamente protegidos por placas de blindagem que se pudesse comparar aos navios allemães do typo de cruzadores de batalha, tanto que a esquadra allemã na batalha da Jutlandia dispunha de muito maior numero de "destroyers", e de maior abundancia de obuzes, mais efficazes em perfurar placas blindadas.

Quando dessa batalha, as esquadras se approximaram, houve grande differencia que determinou a posição entre os navios de combate e as esquadrilhas de cruzadores de batalha britannicos, por motivo de terem os ultimos entrado em acção já ha algumas horas e tinham varias vezes modificado a marcha para, em logar de encontrar o inimigo face a face, teve de enfrental-o a reagir de estibordo a acção immediata era então necessaria e resolvemos convergir todos os esforços sobre a divisão de bombardeio, forçando os allemães a virarem de estibordo para evitar que os seus navios fossem atravessados a meia nau. Essa manobra de mestre como os criticos a classificaram, atirou o inimigo em completa confusão e o almirante chefe allemão comprehendeu que a sua unica salvação estava na fuga, o que executou, aproveitando-se da sua superioridade em torpedeiras e na difficil visibilidade da nossa parte, além da proximidade existente entre as suas bazes e as zonas minadas.

Nessa occasião o inimigo lançou centenas de torpedos como foi mais tarde declarado pelos proprios officiaes allemães e se bem que os navios allemães corressem os mais graves perigos e grande esquadra, ameaçada pelo ataque dos torpedeiros e pelo máo tempo não se encontrava em situação invejavel. Entretanto a esquadra britannica, voltando quatro vezes á linha de combate, durante a acção, repelliu os ataques das torpedeiras que se atiravam a toda a velocidade contra os navios britannicos e conseguiu fazer fracassar a tactica em que se baseavam as esperanças dos allemães.

Devemos render homenagem á habilidade com que os nossos commandantes manobravam os seus navios, evitando os torpedos e as collisões, emquanto que se mantinham nas posições que lhe haviam sido designadas."

O almirante Jellicoe explica depois por que a acção nocturna não foi tentada na referida batalha e refere-se, então, aos holophotes allemães, que diz eram mais poderosos, além da superioridade dos "destroyers" e ao maior numero de tubos lança-torpedos, de que dispunham os navios inimigos, dando tudo isso aos allemães uma grande vantagem, não só no inicio como no desenrolar da acção, cujo resultado deve ser sempre encarado como questão do acaso

Depois de avaliar, com todo o cuidado, o poder combativo das duas esquadras no inicio da guerra, o almirante Jellicoe termina, manifestando a sua, surpreza deante da prudencia mantida pelo inimigo e diz: "Si a Grã-Bretanha está resolvida a contar, para o futuro, sómente com a esquadra para por-se a coberto de "raids" ou invasões, é necessario que tenhamos, sobre o possivel inimigo, uma grandeza de superioridade muito mais consideravel em navios de todas as classes do que a que contava em agosto de 1914."

Brasil-Uruguay

A embaixada brasileira na posse do sr. Balthazar Brum

O sr. Domicio da Gama, ministro das Relações Exteriores, embora não tivesse nenhum decreto da sua pasta para submetter á assignatura do sr. Delfim Moreira, assistiu hontem ao despacho collectivo.

O sr. Domicio conferenciou sobre a organização da nossa embaixada que em Montevidéo assistirá á posse do sr. Balthazar Brum, novo presidente do Uruguay.

Esta embaixada está assim designada: Cyro de Azevedo, ministro do Brasil em Montevidéo, embaixador em missão especial; Bruno Chaves, ministro plenipotenciario e enviado extraordinario, Lucilio Bueno; conselheiro de Legação; secretarios, Cesar Bandeira e Ruben Cunha; addido militar, capitão Dias Pimentel e addido naval, capitão-tenente Lacey Brandão, que faz parte da guarnição do cruzador *Barroso*, que deverá seguir para aquella capital.

A AGITAÇÃO OPERARIA NA INGLATERRA

O primeiro ministro analysa detalhadamente a situação na Camara dos Communs

Lloyd George diz não acreditar que haja razão para temer a falta de trabalho

Londres, 12 — (A. H.) — A agitação que reina entre o operariado do mundo foi objecto de uma analyse detalhada por parte do sr. Lloyd George, por occasião do discurso que hontem pronunciou na Camara dos Communs.

O Primeiro Ministro attribue essa agitação em parte á tensão de quatro annos de guerra, em parte ao temor sinceramente experimentado pela falta de trabalho e ainda em parte ás más condições de existencia do proletariado.

"E' assim que, por exemplo, continúa o sr. Lloyd George, a falta de habitações durante a guerra deu em resultado um amontoamento de pessoas occupando os mesmos quartos. Quanto ás causas legitimas da agitação do operariado, cumpre ao governo e á Camara dos Communs, envidar todos os seus esforços, para remediar esse mal de maneira a não dar motivo algum a tal agitação, nem a justificar a intervenção dos individuos que a exploram.

No que concerne ás pequenas profissões e officinas de importancia secundaria, o governo e a Camara dos Communs já estão fazendo todo o possivel para beneficial-os e quanto ao trabalho, questão esta que affecta tres milhões de operarios, já se chegou a um accordo relativamente ao numero de horas que cada operario tem de trabalhar.

Relativamente ás questões que se referem á existencia do operariado o parlamento está empenhado de uma maneira absoluta em fazer desapparecer as causas que têm dado margem a abusos".

O sr. Lloyd prosegue nas suas considerações e declara não acreditar que haja razão para temer a falta de trabalho uma vez que se proceda com criterio pois ha no proprio Paiz abundancia de trabalho em muitas e importantes industrias. "A primeira das condições para impedir a falta de trabalho, disse o Primeiro Ministro, é a propria confiança. As desordens trazem a paralysação do trabalho e aggravam a situação do operario.

O Primeiro Ministro referiu-se em seguida ao custo da mão de obra nos seguintes termos:

"Por outro lado se o custo da mão de obra é muito elevado, resultará para nós que a falta de trabalho será desastrosa uma vez que somos um paiz de exportação. A elevação do custo da producção augmenta ao mesmo tempo o preço dos artigos manipulados ou fabricados, e ver-nos-iamos na mesma situação em que se acham os operarios na Russia que parecem ter salarios principescos mas que não podem fazer economias porque na Russia cem francos não chegam para comprar o que no nosso paiz se obtem com dois francos.

O governo já tem feito muito no sentido de preparar o programma das novas habitações de operarios, desenvolver todas as vias de communicações, e attender a todas as coisas que possam determinar a paralysação do trabalho. E ainda sobre outros pontos que se referem ao trabalho, se o governo não tem feito mais para attingir os mesmos fins, é porque estuda ainda as causas da presente agitação operaria."

O sr. Lloyd George condemna energicamente as tentativas perseverantes que têm sido feitas para abalar a confiança dos operarios para com os seus syndicatos, tentativas essas que têm conseguido engendrar a indisciplina, a qual quasi torna impossiveis quaesquer negociações collectivas, e declara que nada será tão prejudicial á vida industrial do paiz como essa indisciplina.

O primeiro ministro concluiu assim:

"A anarchia é o unico resultado que podem ter essas tentativas no caso dellas triumphar e este é o fim que têm em vista os promotores de taes movimentos.

O governo estudará com o maior cuidado e attenção todos os pedidos que lhe forem apresentados e que tenham por fim fazer desapparecer prejuizos ou damnos legitimos. Para o mais todas as reclamações e pedidos que tiverem por fim não a obtenção de coisas equitativas, mas sim o intuito premeditado de entravar a liberdade de acção collectiva, subverter a ordem existente das coisas, destruir o governo, e pois estando fóra da alada das justas reivindicações, declaro solennemente em nome do governo que elle está absolutamente resolvido á lutar contra o prussianismo no mundo industrial exactamente da mesma maneira como lutou contra o prussianismo no continente europeu com o concurso de todas as forças da nação."

O sr. Adamson, chefe do grupo operario, interpellando o primeiro ministro, disse: "Lutareis tambem contra os patrões?"

O sr. Lloyd George, respondeu: "Contra os patrões como contra os operarios. Incumbe-me combater todo esforço que tenha por fim impôr obrigações injustas á collectividade: em caso contrario, deixariamos de ser governo."

Esta affirmação do primeiro ministro do gabinete inglez foi saudada com freneticos applausos de toda a Camara.

Os mineiros recusam o augmento de salario offerecido pelo governo

Londres, 12 (A. H.) — Em resposta á Federação dos Mineiros, o governo declarou que, depois de examinadas varias questões apresentadas pela Federação resolveu conceder o augmento de salario de um shilling por dia, devido ao encarecimento dos viveres. O governo communicou tambem á Federação que as outras reivindicações pleiteadas pelos mineiros exigem um exame cuidadoso antes de ser tomada qualquer deliberação a respeito.

Em reunião da Federação dos Mineiros de Southport, o respectivo presidente annunciou que o commissão de mineiros se havia recusado a acceitar o offerecimento do governo.

A situação em Portugal

O assalto a Estarreja

LISBOA, 12 (A. A.). — As ultimas noticias relativas ás operações contra as forças monarchicas dizem que os republicanos continuam a manter a sua superioridade sobre aquellas forças, infligindo-lhes novas derrotas.

Depois de forte bombardeio da artilheria republicana contra as posições dos monarchicos em Estarreja, as tropas fieis ao governo, lançaram-se ao assalto daquella localidade, que após renhido combate conseguiram occupar, pondo em fuga os monarchicos, que soffreram grandes perdas.

As forças republicanas occuparam excellentes posições de onde dominam completamente, com a sua artilheria, a ponte sobre o rio Douro.

Na Regoa, os monarchicos acossados pelos republicanos retiraram-se em completa desordem, abandonando todo o seu material bellico.

O presidente da Republica visita navios da esquadra

Lisboa, 12 (*Correio da Manhã*). — O almirante Castro visitou alguns navios da esquadra fundeados no Tejo.

Communicado official das forças republicanas

Lisboa, 12 (A. H.) — Communicado do quartel-general das operações contra os realistas, em data de hontem ás 24 horas:

"A offensiva das forças republicanas continúa com energia. Os nossos destacamentos proseguiram no avanço iniciado, tendo as tropas da segunda divisão occupado as posições que dominam Regoa e a ponte sobre o Douro.

O moral das nossas tropas mantem-se excellente e com enthusiasmo, ao passo que os realistas começam a preparar a fuga pelo Alto Minho."

Noticias recebidas pela legação portugueza em Buenos Aires

Buenos Aires, 12 (A. A.) — A Legação de Portugal, nesta Republica, recebeu hoje um telegramma que lhe foi endereçado pela chancellaria portugueza, communicando-lhe os ultimos successos occorridos naquelle paiz.

De accordo com esses telegrammas, hoje divulgados pela imprensa vespertina desta capital, as tropas republicanas portuguezas continuam a alcançar victorias contra as forças realistas. As suas actuaes posições dominam as cidades do Porto e Regua. Paiva Couceiro fugiu.

Uma flotilha em activa vigilancia

Lisboa, 12 (A. H.) — Um flotilha de navios de guerra da marinha portugueza está em activa vigilancia entre as embocaduras dos rios Vouga e Minho.

O general Alberto Silveira visita Lamego

Lisboa, 12. (A. H.) — O ministro da Guerra, general Alberto da Silveira, visitou hoje a cidade de Lamego, hontem tomada ás forças realistas, pelas tropas republicanas.

Transferencia do quartel-general republicano

Lisboa, 12. (A. H.) — O quartel-general das forças republicanas que se encontravam no Entroncamento, foi transferido para o Luzo.

Perda de mandato legislativo

Lisboa, 12. (A. H.) — Entre os onze deputados que perderam o mandato, encontra-se o conhecido chefe monarchista, sr. Ayres Ornellas.

Os legalistas tomaram a villa de Estarreja

Lisboa, 12. (A. H.) — O correspondente da Agencia Havas, em Albegaria-a-Velha, telegrapha que as forças republicanas, compostas sobretudo, de marinheiros, tomaram depois de violento combate a villa de Estarreja.

Noticias que chegam atrazadas

Lisboa, 5. (A. H.) — (Retardado) — Uma nota official hoje publicada diz:

"No Porto, Braga e Vianna do Castello a situação continua inalterada. Na frente do baixo Vouga, os realistas permanecem nas proximidades da Estarreja. Chaves ainda não foi atacada. Em Mirandella houve pequenas escaramuças, devido a um ataque effectuado por alguns realistas vindos de Villa Real. Os monarchistas foram repellidos e debandaram.

No resto do paiz reina completa tranquillidade".

N. da A. H. — Este telegramma expedido de Lisboa no dia 5, ás 11,20 da manhã, só nos foi entregue hoje, 12, ás 8 e 30 da noite.

As forças republicanas entraram em Ovar

Lisboa, 12. (A. H.) — As forças republicanas entraram hoje, em Ovar, fazendo por essa occasião numerosos prisioneiros. Os realistas tiveram muitas baixas.

Os republicanos estão agora atacando Oliveira de Asemeis, onde contam entrar ainda hoje.

A acção dos aviadores estabeleceu grande panico entre as tropas monarchicas, que se achavam em Estarreja, e onde a desmobilização dos realistas foi completa, tendo se rendido ás forças fieis ao governo setenta e dois soldados, sargentos e officiaes e que agora estão combatendo nas fileiras republicanas.

A CULTURA ARGENTINA

Um homem de boa vontade e excepcional talento concebeu em Buenos Aires a realização de uma tarefa do mais efficaz patriotismo, prestando ao seu paiz um inestimavel serviço que ao mesmo tempo permitte ao estrangeiro o julgar com um simples e rapido lance d'olhos toda a extensão daquillo que elle proprio chama "o nascente pensamento argentino".

Graças a esse seu esforço, o sr. José Ingenieros, já notavel por seus trabalhos originaes, vae agora ficar de modo indissoluvel ligado á diffusão geral das idéas modernas e aos melhores progressos da intellectualidade em sua terra.

Sob a denominação de "La Cultura Argentina" elle creou uma empresa editora com fins puramente educativos, que declara abertamente não obedecer a intuitos commerciaes, sem subvenções do governo, sem vender ás repartições publicas, imprimindo na capital do seu paiz obras de autores nacionaes offerecidas ao publico pelo preço do custo.

Não se poderia desejar mais bello e mais completo esforço de nacionalismo puro.

A mesma empresa mantem uma *Revista de Filosofia* dedicada aos problemas de "cultura superior e idéas geraes" que exclue especialmente os artigos literarios, politicos, historicos ou forenses. Seu programma é concorrer para o desenvolvimento dos estudos mais elevados "continuando a orientação iniciada por Rivadavia, Echeverria, Alberdi e Sarmiento".

A citação dos nomes desses quatro estadistas bem mostra, aliás, como não são raros ali os politicos verdadeiramente interessados nos assumptos que de facto mais deveriam em toda parte preoccupar os homens publicos.

O primeiro livro que conheci de Ingenieros foi a *Simulación de la locura*, uma grande obra de psychiatria e de criminologia que se tornou classica, estando já traduzida em varias linguas. E' um attestado bastante de uma superioridade de espirito.

Depois li *Al margen de la ciencia*, uma collecção de chronicas que revela outra face do mesmo talento. Nessas paginas o pensador profundo se mostra apenas um chronista literario, mas sempre absolutamente interessante.

Ahi figura o artigo que elle escreveu sobre as mãos da Duse, quando a artista ha cerca de doze annos esteve em Paris, numa viagem triumphal. Então entrevistado por Gomez Carrillo, a Duse declarou: "De tudo quanto disseram de mim, nada me agradou tanto quanto as paginas que Ingenieros consagrou ás minhas mãos..."

Gozando de muito merecido prestigio intellectual em Buenos Aires, esse batalhador digno dos louvores e da gratidão de seus patricios imaginou a grande empresa da *Cultura Argentina* a que se dedicou com o mais fidalgo espirito cavalheiresco.

Mais de cem livros já surgiram e creio mesmo que já andará a approximar-se de duzentos o numero dos trabalhos editados por tão util organização.

Só Ingenieros já publicou ahi: *Simulación de la locura, Simulación en la lucha por la vida, Para una moral sem dogmas, Proposiciones relativas ao futuro da philosophia, A evolução das idéas argentinas, Principios de psychologia, Criminologia, Sociologia argentina, El hombre mediocre.*

Na mesma collecção figuram obras dos mais eminentes escriptores argentinos sobre Sociologia, Politica, Historia, Psychiatria, Philosophia, Psychologia, Criminologia, Literatura, Critica, Anthropologia, Ensino, Educação, Estudos Economicos, Religião, etc.

Parece-me que de Poesia só publicou tres livros, mas que livros! As poesias de Bartholomé Mitre, Juan Cruz Varela, e Olegario V. Andrade, tres fortes espiritos, sendo este ultimo um hugoano magnifico, de vasta inspiração, contemporaneo de Castro Alves.

A literatura na collecção representa uma excepção apenas, e só conferida a poucos trabalhos de excepcional valor.

O conjuncto é um esforço que lembra antes o programma da *Revista de Filosofia*.

Ora, uma empresa editora desta ordem representa um elemento grandemente favorecedor da prosperidade intellectual de um povo, e tambem muito depõe como prova da capacidade do meio que lhe fornece sem interrupção a materia prima de idéas originaes. Ella presuppõe a existencia prévia de uma abundante producção mental, mas por sua vez reage, augmentando-a, provocando o seu accrescimo.

E' inspirado pelo mais sincero patriotismo que muito por alto dou conta nestas ligeiras linhas do que se vae passando na Republica vizinha em assumpto de publicidade de estudos serios.

Muito precisamos nós de um alto commettimento do genero desse bellissimo esforço de José Ingenieros.

Quando se fundou aqui no Rio de Janeiro a Liga da Defesa Nacional, embora com os melhores intuitos, não faltou quem criticasse, aliás com razão, que se fizesse em favor do serviço militar obrigatorio uma propaganda excusada, porquanto espontaneamente, no tempo do presidente Penna, toda nossa mocidade se havia mostrado prompta a cumprir o seu dever nas linhas de tiro, dispensando quaesquer instigações.

Em qualquer paiz a mocidade é sempre a mesma ardorosa enthusiasta da defesa da Patria.

As duas maiores necessidades do Brasil são, aliás, connexas: o incentivamento da riqueza e a diffusão de idéas.

Os factores economicos são indispensaveis para o equilibrio de vida necessario á producção mental. Um paiz pobre e agrilhoado a uma crise financeira chronica jámais poderá permittir um largo florescimento dos estudos de alta cultura.

Conseguida mais ou menos a ordem nas finanças, surge fatal a fructificação das actividades do espirito.

Muito mais teriamos lucrado nos que vê se de dedicaram ao actual objectivo da Liga da Defesa Nacional os mesmos esforços que que cuidam com verdadeiro patriotismo um interessante problema, que troca a uma empresa desta ordem, conseguir resultados os mais auspiciosos.

Um gesto de energia neste sentido corresponderia hoje á nossa necessidade.

Depois que da direcção da nossa vida desappareceu a acção fecunda, tantas vezes injustamente criticada, de D. Pedro II, o ensino no Brasil dia a dia se tornou mais superficial, mais desconexo, mais ineficaz e a estas consequencias realmente considerareis.

As casas editoras quasi se limitam a obras didacticas apressadamente folheadas.

Precisamos de dizer a verdade sobre esta questão, chamando para ella o cuidado dos espiritos capazes de comprehendel-a.

Um grupo de professores e de estudiosos sobresaltados com este problema não ha muito creou nesta capital a Academia de Altos Estudos, que, por varios motivos não prosperou como era de seus fins.

Muito mais util seria uma associação editora que provocasse e publicasse trabalhos originaes, educando o gosto nacional, orientando o nosso publico, apurando estudos, e dividindo por todo o paiz os seus resultados.

Grande seria forçosamente o effeito de um esforço dessa ordem.

Esta capital consome com avidez todas as collecções e bibliothecas estrangeiras que diariamente os navios chegados da Europa despejam na Alfandega.

Além disso as montras e as estantes dos nossos livreiros vivem pejadas de livrinhos de poesias e de chronicas aqui escriptas, que, na sua maioria pelo menos, poderiam com evidente vantagem serem substituidos por estudos serios nos quaes os leitores aproveitassem, obtendo conhecimentos, aprendendo, e adquirindo o habito de meditações de maior elevação.

Como, pois, admittir a hypothese de não lograr successo um emprehendimento como o de que estou tratando?

Este caso de producção mental e diffusão de idéas me parece justamente o que melhor comporta o impulso de iniciativas individuaes, quando competentes.

Todos os meios são sempre aptos e estão sempre promptos a receber o elemento culto que se apresenta. E os livros de idéas geraes, os ensaios criticos, se libram numa esphera seductora, interessando entre a literatura e a aridez das especializações scientificas, captando com facilidade a attenção de todos.

E' desnecessario repetir o truismo que lembra a influencia absoluta e decisiva da cultura intellectual sobre a formação das nacionalidades. Dessa cultura tudo depende e só ella affirma a consciencia de um povo.

Precisamos de reagir contra o exclusivismo da banalidade rhetorica e literaria, e exigir que as palavras exprimam idéas e transmittam pensamentos...

MIGUEL MELLO

Topicos & Noticias

O TEMPO

Foi triste e chuvoso todo o dia de hontem. Temperatura nesta capital: minima, 23°,2; maxima, 25°,7.

Boletim do Observatorio Nacional:

"*Situação geral da atmosphera ás 9 horas de quarta-feira.* — O novo anticyclone pouco mais irradiou-se de hontem para hoje, em virtude de haver-se immobilizado o seu centro sobre o Rio da Prata. Sobre pequena nesga de região neste de paiz mantem-se firme a antiga *zona* de altas pressões. Entre os dois systemas jazem duas pequenas depressões — uma oceanica, ao largo e sobre parte do Estado do Rio, e outra, a continental, no interior do paiz. Pairaram as nossas previsões da fronteira, tendo o temporal passado alcançado Santos.

A temperatura media da capital, ante-hontem, dia 11, foi 27°,4 ou 2°,0 acima da normal.

Probabilidades do tempo até ás 16 horas do dia 13:

Sul: — Tempo, incerto e máo; trovoadas possiveis. Temperatura, estavel.

Districto Federal e Nictheroy — Tempo, á tardinha e á noite, máo (1); chuvas copiosas ainda possiveis (3); trovoadas (3); de dia, ainda muito perturbado (2); trovoadas (3). Temperatura, estavel (2).

Ventos — Predominarão os dos quadrantes oeste e sul (2).

Escala de probabilidades: 1) muito provavel; 2) provavel; 3) algumas probabilidades.

Nota — Devido ao temporal reinante no sul, o serviço telegraphico daquella região do paiz foi deficiente, o que prejudica um tanto as previsões acima formuladas."

HONTEM

Cambio

	90 D/V.	A' VISTA
Sobre Londres	13 3/32	12 31/32
" Paris	$710	$718
" Italia	—	$617
" Suissa	—	$807
" Portugal, escudos	—	[illegible]
" Hespanha	—	$799
" Nova York	—	3$912
" Buenos Aires, peso, ouro	—	—
" Buenos Aires, peso, papel	—	1$765
" Montevidéo	—	4$760
" Hollanda, florim	—	—
Soberanos	—	22$400
Extremas:		
Casa matriz	13 1/16 a 13 1/8	
Bancario	13 1/16 e 13 3/32	

HOJE

Está de serviço na Repartição Central de Policia o 1° delegado auxiliar.

Na primeira pagadoria do Thesouro Nacional pagam-se as seguintes folhas: Novos contribuintes da Viação e Montepio civil e militar da Guerra.

Pagam-se, na Prefeitura, as seguintes folhas de vencimentos: Agentes da Prefeitura, Entreposto de S. Diogo, Asylo S. Francisco de Assis e Escola Dramatica.

Correio

O Correio expede malas pelos seguintes vapores: "Itaúba", para Santos e mais portos do sul; "Tocantins", para Bahia, Pará, Barbados e Nova York, e "Colonia", para a França.

A carne

Para a carne bovina posta em consumo hoje, nesta capital, foram affixados hontem, no Entreposto de São Diogo, os preços de $920 a 1$, devendo ser cobrado ao publico o maximo de 1$200.

Porco, a 1$500; carneiro, a 2$, e vitella, de 1$100 a 1$300.

A attitude de Minas, em face do problema da successão presidencial, enaltece a nobreza dos processos politicos do grande Estado, que se conserva fiel ás tradições do seu velho e glorioso liberalismo.

Nem o sr. Arthur Bernardes, a quem o P. R. M. entregou a solução do caso, nem os outros representantes do situacionismo mantêm relações pessoaes de amizade com o senador Ruy Barbosa. Abraçando a candidatura do egregio brasileiro, depois da mais patriotica e ponderada consulta á vontade nacional, elles não vecem senão os interesses da Republica. Enquanto outros politicos, os de certos Estados, subordinam os seus movimentos, na mais terrivel das crises historicas, a mal-adversões, a antipathias, a ódios ou despeitos, os chefes mineiros dão um exemplo de sobriedade civica, collocando, acima de tudo, o bem da patria. Talvez não fosse o senador Ruy Barbosa o seu candidato se quizessem ouvir apenas o coração de onde nem sempre a voz do affecto vae á consciencia. Os seus chefes deixam-se elevar pelas palavras inconfessaveis que os cegam, e revelam, no combate áquelle immenso que denuncia criminosos, para quem exerce o mandato supremo e praticado por um amigo irreductivel da lei, por um adversario inconciliavel da violencia, por um homem que é a mais vigorosa expressão da intelligencia e do civismo de uma nação, que se tornou uma das supremas glorias da humanidade. Minas, cohesa pela união dos seus elementos representativos, que reflectem as manifestações unanimes dos comicios populares de todos os seus municipios, cidades e villas, considera que o Brasil defronta, neste momento, questões de excepcional magnitude, affectando a sua soberania, o seu futuro economico, a sua ordem social ameaçada pelas reivindicações trabalhistas, e que ninguem se encontra no paiz, para as resolver, com o prestigio internacional, a autoridade moral e a competencia do contraste de Ruy Barbosa. Atravessamos uma phase decisiva, em que se nos offerece a alternativa da nossa collocação definitiva no concerto das nações cultas, fortes e ciosas de sua dignidade ou a nossa relegação para o plano inferior dos povos incapazes, que se governam, pusillanimes e desalentados, á condição de satellites, apagando-se numa desprezivel expressão geographica. Os patriotas com responsabilidade no regimen não se prestam a instrumentos daquellas pessoaes e enveredam pelo caminho que as necessidades geraes desta hora turva lhes indicam. Esta é a orientação dos chefes mineiros.

Ainda não ha a manifestação official do sr. Arthur Bernardes, mas não resta duvida sobre a sua resolução. O presidente de Minas, tornado arbitro pela delegação do P. R. M. e pelo reconhecido patriotismo com que desde o começo encarou a successão presidencial, circumstancia bastante a lhe dar a confiança dos brasileiros, vae prestar ao paiz extraordinario serviço.

E a sua terra, engrandecida por antigos episodios historicos, em que a vontade do seu povo democrata e livre derrotou nas urnas ministros e potentados, e superou opposições e perseguições, terá orgulho do jovem estadista cuja politica a reintegra no cyclo liberal do passado.

O Brasil inteiro tambem saberá agradecer-lhe o gesto de resistencia e apoio da sua força politica e miraveis questiunculas das situações que cavaram a ruina nos seus Estados e a querem agora para a União.

Em carro especial da E. F. Central do Brasil, chegou hoje, pela madrugada, a esta capital vinda de Santa Rita de Sapucahy, Minas, a familia do sr. Delfim Moreira, composta de sua esposa, filhas e do academico Delfim Moreira, com o qual veio acompanhada do coronel Maggi Salomon, secretario da presidencia da Republica.

O desembarque effectuou-se na gare da praça da Republica, onde a esperavam os membros das casas civil e militar do governo, o ministro da Viação e o dr. Aguiar Moreira.

A familia do sr. Delfim Moreira seguiu logo para a residencia do Sylvestre, onde o vice-presidente da Republica installou desde hontem a sua residencia, transferindo-se para lá.

O carro especial chegou tarde devido a interrupção do trafego no Cruzeiro, occasionada pelas enchentes.

O sr. Delfim Moreira, emquanto veranear no Sylvestre, descerá ao palacio do Cattete afim de dar as audiencias costumadas e despachar com os ministros.

Numa roda de politicos conversava-se hontem sobre a candidatura do sr. Lauro Müller, e um delles observou:

— Nasceu morta a candidatura do Lauro. Era o que faltava que fosse presidente da Republica do Brasil quem, victoriosa a Allemanha e implantando em Santa Catharina o dominio do grande Imperio, seria o "Statthalter" daquelle "Reichsland", e como allemão, conforme o direito allemão, que tal considera o filho de allemão nascido no estrangeiro.

O general de divisão Roberto Trompowsky Leitão de Almeida, hontem reformado compulsoriamente, não deixa vaga por ser do quadro especial, denominado Q.

S. ex. foi tambem exonerado do cargo que exercia em commissão junto á Missão Franceza.

E' curioso. A Associação Commercial da Bahia, a Associação dos Empregados no Commercio da Bahia, a União dos Varegistas da Bahia, o Centro dos Industriaes da Bahia, o funccionalismo publico federal e varios grupos de funccionarios estaduaes e municipaes da Bahia, o Centro Operario da Bahia, o Lyceu de Artes e Officios da Bahia, os corpos docentes e discentes das escolas superiores da Bahia, o povo da Bahia, emfim, nas suas varias manifestações, todas as classes em que se acha dividida a actividade bahiana, já se declararam a favor, enthusiasticamente — nem poderia ser de outra maneira — da candidatura Ruy Barbosa. Só, entretanto, por que a situação official, em visivel divorcio do povo, se manifesta rebelde ao surto nacional da opinião, não é raro ouvir, da parte dos desaffectos da candidatura nacional, a phrase de que "a Bahia está contra Ruy Barbosa".

Não é. Aos que comprehendem os factos, entre os quaes avulta o do comicio, é perfeitamente visivel que já se effectuou na velha cidade do Salvador, tendo os commercios e as fabricas fechado as suas portas, para que o pessoal respectivo comparecesse ao comicio, que se deprehende dos factos, que é a Bahia, por honra das suas gloriosas tradições, está firme e absolutamente ao lado do grande homem, que é o maior dos seus filhos. E' uma rectificação que se impõe, para que se deixe a balella, que anda a correr por ahi, de que a Bahia está contra o seu grande filho.

Eleitoralmente, se fala. A victoria de Ruy Barbosa, na Bahia, é certa, é mathematica. Certo é um dos homens dos que ficaram do senador Ruy Barbosa, porque, sem o sr. Seabra, o resultado do povo bahiano. Pois se a noticia de que o Conselho Municipal da cidade lançou a candidatura Ruy Barbosa.

Ainda insistirão em dizer que a Bahia é contra Ruy?

O sr. João Luiz Alves esteve hontem pela manhã no palacio do Cattete, despedindo-se do sr. Delfim Moreira pelo facto de partir hoje para Bello Horizonte.

O director da Recebedoria do Districto Federal conferenciou hontem com o ministro da Fazenda sobre assumptos que se prendem á sua repartição.

O sr. Moraes Sarmento, procurador geral do Districto Federal, conferenciou hontem demoradamente com o vice-presidente em exercicio, sr. Delfim Moreira, com quem tratou de assumptos do foro desta capital.

A HYGIENE MUNICIPAL

... vão ser reformados ou modificados os serviços da hygiene municipal, para o que o dr. Emilio de Miranda, actual director da repartição que tem a seu cargo esses importantes serviços, contando com o decidido apoio do dr. Paulo de Frontin, prefeito do Districto, está procedendo aos necessarios estudos e fazendo observações praticas que lhe permittam chegar ás mais convenientes conclusões.

Só temos que applaudir essa iniciativa. A acção da hygiene official da nossa cidade esteve durante muito tempo limitada ao banal expediente indicado nos regulamentos que existiam e ainda permanecem intactos. E' que no antecessor do dr. Emilio de Miranda faltavam requisitos essenciaes para um cargo de tanta monta, escasseando-lhe sobretudo a energia e independencia que assumem responsabilidades de ordem scientifica como sejam as de quem tem de responder pelos interesses hygienicos da população. Desejaria, acreditamos, fazer alguma cousa, mas se sentia trahido pelas suas condições cumprissem, cedendo ás pressões que o dominavam, dessas inconcebiveis exigencias e resoluções dos prefeitos tal os arbitrarios dos politiqueiros.

O dr. Emilio de Miranda enveredou por outro caminho. Não se tem limitado a attender ao expediente da secretaria. Querendo conhecer a organização e os effeitos praticos dos respectivos regulamentos, tem acompanhado algumas commissões nas suas inspecções aos estabelecimentos commerciaes, verificando quaes as lacunas existentes e que devem ser corrigidas, e as disposições efficazes que convem manter. Mas, nessas visitas do director da Hygiene nenhuma vantagem: o dr. Emilio de Miranda tem verificado e continuará verificando, que varios commissarios deixam os seus districtos ao abandono, porque para elles o emprego official é apenas o *pivot* da sua existencia, é uma amarra garantidora de um pão no presente e de certo repouso no futuro, porque não constituindo isso razão sufficiente para que se conservem definitivamente em simples burocratas. Fóra do emprego official a hygiene e a clinica que absorve a maior parte das horas do dia, com detrimento, como é de presumir, das funcções publicas.

Dahi, o ter tido opportunidade o director da Hygiene ensejo para saber que districtos municipaes ha que estão *sujos*, isto é, que por certo nenhum serviço pelos respectivos commissarios, que muito dependem, não são inteiramente pôdres. Esse facto deve demonstrar a necessidade, de providencias urgentes, tanto mais que é coisa sabida que mesmo os chefes dos districtos, etc., e immediatos superiores dos commissarios, e que devem fiscalizar o trabalho destes, inspeccionando directamente as respectivas zonas, de ordinario limitam-se a relatorios que confiam delles, notes, talvez sem os ler, os relatorios dos seus subordinados, dando-se por satisfeitos com "poderem dizer" tudo o satisfactoriamente, como consequencia...

Felizmente o dr. Emilio de Miranda, com o amplo apoio do prefeito, consegue reformar os serviços da hygiene, e o dr. Emilio de Miranda nomeou uma commissão composta do inspector Leite, do director da Assistencia e do director do Asylo de São Francisco, este pois com conhecimento pratico da hygiene municipal, este que é o director do Matadouro de Santa Cruz. Muito boas providencias nesse sentido devem ser tomadas a bem dos interesses da população.

Dahi, o dr. Emilio de Miranda ter já mandado, por intermedio da sua secretaria, que as pessoas que lidam com generos alimenticios, a começar pelas carnes que chegam ao matadouro, de conformidade com o regulamento, sejam submettidas a exame, para verificação do estado de saude de que gozam... hygiene dos generos alimenticios, nos armazens e casas de commercio, que se adopta a pessoal e ao que mais importante que alguns dos mercados que se não cogitam desse genero alimenticio.

Dizemos que o prefeito tem grande empenho em melhorar os serviços de hygiene municipal, por isso que entende que a fiscalização dos alimentos é um dos pontos mais importantes da administração da cidade, e que a commissão a que acima nos referimos, com o fim de fiscalizar a hygiene, a fim de verificar tanto quanto possivel, a qualidade e o estado dos generos alimenticios e dos mercados, e que os seus resultados serão satisfactorios.

E' intuitivo que a fiscalização dos alimentos deve iniciar-se nos pontos de convergencia e de concentração das importações do interior, e que os serviços da hygiene municipal, não a elles restrictos, devem incluir os mercados de generos alimenticios, onde a fiscalização se impõe.

Para isso, o dr. Emilio de Miranda quer, do prefeito, o apoio necessario para a fiscalização dos mercados, onde, segundo foi noticiado pelos jornaes, apprehendem os fiscaes que estavam em fermentação, dos depositos e depositos de inutilizadas, para onde vão ter os alimentos importados com impurezas, bem como nos frigorificos, onde muitas vezes não devem continuar occultando as fructas nos frigorificos, para depois as venderem por preços exorbitantes. Succedeu, logo depois, que as uvas do Rio Grande, das quaes se exigia na nossa cidade, entre 1$500 e 2$000 por kilo (nos mercados do Rio Grande do Sul, cada kilo é vendido, á varejo, entre 18$ e 240 réis!) cairam rapidamente para 800 réis!

Fosse constante, que o não tem sido apesar de haver um commissario para ella designado, a fiscalização nos trapiches e armazens, e não seriam sonegados ao consumo os muitos milhares de saccos de feijão, de batatas, de farinha e de outros generos, que ali se conservam com o fim de se manter a carestia, até que a corrupção se apposse delles, sendo então vendidos ás presssas, para que outros soffram as consequencias da acção dos funccionarios da hygiene.

Não tenhamos duvidas: é de necessidade imperiosa a reforma daquelles serviços, mas a proficiencia dos prefeitos, o prestigio do prefeito municipal e do director de Hygiene ha de realizar esse melhoramento, com vantagens e sem perda das regalias do municipio.

Almeida Rabello

Gravatas alta novidade, Chapéos "Gelot", Perfumarias finas — Coty — Houbigant — Atkinson. (5.547)

Têm surgido em alguns jornaes censuras aos promotores dos comicios de protesto contra as manobras subterraneas de alguns politicos, que se oppõem á candidatura do senador Ruy Barbosa. Nada mais desarrazoado do que aquellas censuras. Vivemos num regimen de opinião, e esta tem todo o direito de se pronunciar a favor ou contra politicos que, num momento como este, de capital importancia para o paiz, assumem attitudes oppostas aos interesses do povo.

Haveria razão para observações contrarias aos comicios, se os seus promotores saissem do protesto pela palavra e passassem á acção material sobre as pessoas visadas. Mas não é isso o que tem acontecido. Desde que começou a propaganda eleitoral pela candidatura do senador Ruy Barbosa, vêm-se realizando reuniões populares em todos os pontos da cidade, sem que os manifestantes hajam deliberado sair da ordem e da lei.

E' assim que a opinião se impõe, não apenas no Brasil, mas em todos os paizes de real e verdadeira democracia. Os politicos é que devem comprehender a importancia desses movimentos, e nortear a sua conducta de fórma que não esbarre de encontro aos pontos de vista do povo.

Uma vez que o não façam, estão sujeitos a ouvir os protestos populares, manifestem-se estes na imprensa ou na praça publica.

O dr. Didimo da Veiga, presidente do Tribunal de Contas, conferenciou hontem demoradamente com o dr. João Ribeiro, ministro da Fazenda, sobre a remodelação do regulamento daquelle instituto, de accôrdo com a autorização da vigente lei da receita.

O presidente do Tribunal de Contas apresentou, nessa occasião, ao dr. João Ribeiro os dados que conseguiu organizar, depois de meticuloso estudo relativamente a essa nova reforma.

Bom Café, Chocolate e Bombons—Só no Moinho de Ouro. (8545)

A Agencia Americana póde ter todos os defeitos possiveis como apparelho de informações, mas possue uma qualidade, que muito recommenda os seus directores: a gratidão. Sabe-se que o sr. Lauro Müller foi o ministro do Exterior que mais largamente estipendiou a Americana. Pagava regiamente as noticias que aos jornaes ella fornecia a seu respeito, quando o sr. Lauro permanecia no Itamaraty sem fazer coisa alguma, ou quando se exhibia no estrangeiro, no Prata e nos Estados Unidos.

Toda gente percebe, á primeira vista, a deficiencia de noticias que a Americana envia aos jornaes sobre o enthusiasmo que pelo interior do paiz vae despertando a candidatura do senador Ruy Barbosa á presidencia da Republica. Ao passo que assim procede acerca do que se desenrola entre nós, a Americana distribue grandes resumos do que no Uruguay e na Argentina se fala sobre a candidatura hypothetica do sr. Lauro Müller.

Ainda hontem, publicaram os jornaes resumo de um artigo de "El Diario", de Buenos Aires, que ella lhes remetteu. A Agencia Americana já collocou mal o sr. Lauro Müller, affirmando que o ministro inglez o convidára a almoçar em sua companhia, para commemorar o segundo anniversario do rompimento das nossas relações com a Allemanha, quando o sr. Lauro fôra á legação ingleza apenas retribuir uma visita que lhe fizera o sr. Peel.

Seria melhor que ella não lhe augmentasse o ridiculo de estar a ser lembrado no estrangeiro como candidato á presidencia da Republica, quando no Brasil quasi ninguem disso cogita. E muito melhor ainda ficaria a Agencia se servisse bem aos seus freguezes, relatando com fidelidade o que se passa em relação á candidatura nacional e poupando aos jornaes o recurso de nomear correspondentes especiaes, para desempenharem um trabalho que ella não realiza, mas têm a obrigação de fazer.

O ministro da Viação pediu o parecer do seu collega da Fazenda sobre anomalias de alguns dispositivos contidos nos arts. 115 e 110 da lei n. 3.674, de 7 de janeiro ultimo, na parte referente ao seu ministerio.

Artigos para toilette **Perfumaria Central** Av. Rio Branco, 142, esq. Assembléa. Tel. C. 1318. (7952)

Em carro especial, ligado ao nocturno mineiro, regressa hoje a Bello Horizonte o illustre dr. João Luiz Alves, secretario de Finanças de Minas.

Tendo vindo ao Rio em missão politica, relacionada com o problema da successão presidencial, o sr. João Luiz desenvolveu aqui prodigiosa actividade e se viu cercado de excepcionaes manifestações de prestigio.

Os agentes das estações da Central do Brasil estão autorizados a attender as requisições de passagem, transportes de sementes, plantas, material agricola, adubos e animaes, feitas pelos director e secretario do Patronato Agricola "Wenceslão Braz", Leon Renault e Domiciano M. Noronha Sá e de passagens para si e auxiliares, transporte de material e bagagens feitas por Alberto Level, director da Fazenda de Santa Monica, sendo a despesa levada a debito do Ministerio da Agricultura.

No despacho collectivo de hontem, o sr. Delfim Moreira assignou, na pasta da Fazenda, o decreto que sancciona a resolução legislativa, autorizando a União a emprestar ao Estado do Pará, mediante as garantias necessarias, até á quantia de 15.000:000$000.

O almirante ministro da Marinha resolveu hontem, validar por um anno os concursos já realizados para o provimento dos logares que vaagem nos estabelecimentos, corpos e repartições do seu ministerio.

A borracha está obtendo bôa cotação nos mercados. Cada dia que passa mais se accentúa a elevação de seus preços, havendo nas praças de Belem e de Manáos uma grande esperança de que não está longe o dia em que esse producto se rehabilitará, recuperando os tempos de larga prosperidade que outrora conseguiu.

Varias foram as causas que determinaram a baixa e a quasi ruina dessa fonte da riqueza nacional. Os technicos e os especialistas no assumpto escrevem, com abundancia de conhecimentos, occupado da crise e não vale a pena repetil-as aqui. Dentre todas, porém, ninguem esqueceu que a desenfreada politicagem dos dois Estados do extremo-norte, principaes exportadores do *ouro negro*, politicagem que tudo ali acanalhou e arrasou, foi um factor consideravel da derrocada.

Ainda hontem, para fazer com que o Pará possa em dia os seus pagamentos chamosamente atrazados e liquide outros compromissos condemnados ao calote, o sr. Delfim Moreira sanccionou a resolução legislativa que autoriza a União a adeantar áquella terra, mediante as garantias necessarias, até á quantia de quinze mil contos de réis. O mesmo já foi feito com relação ao Amazonas, onde as coisas mais incriveis em materia de fallencia administrativa estão acontecendo.

E' preciso que esse dinheiro arrancado ao Thesouro Federal seja applicado, pelos que o vão receber, com algum criterio, um pouco de honradez e um boccado de escrupulo e respeito pela opinião. São requisitos que, embora de ha muito fóra das cogitações dos governos transactos do Amazonas e do Pará, se tornam neste momento imprescindiveis. O prestamista não anda muito folgado e os srs. Alcantara Bacellar e Lauro Sodré devem aproveitar-se desta phase de preços altos em que vae entrar agora a borracha para della tirar os maiores resultados em beneficio da economia dos dois Estados tão ricos e desgraçadamente reduzidos a pensionistas da União.

O ministro da Fazenda pediu ao presidente do Tribunal de Contas que, em face do parecer do director da Estatistica Commercial, se digne reconsiderar a decisão do Tribunal que negou registro á despesa com o pagamento de funccionarios daquella repartição, por serviços prestados fóra das horas do expediente.

Placas Esmaltadas as mais artisticas, para firmas, numeração, reclames, etc., na Fundição Indigena. (8611)

Em consequencia do fallecimento do general de divisão Tito Pedro Escobar, que commandava a 7ª região, com séde em Porto Alegre, dá-se uma vaga deste posto no quadro dos generaes. Para essa vaga estão naturalmente indigitados os generaes de brigada Luiz Barbedo, que de ha muito vem commandando a 6ª região militar, com séde em S. Paulo, e Gabriel de Souza Pereira Botafogo, inspector dos corpos de infanteria.

Para a vaga de general, decorrente dessa promoção, está cotado o coronel Alcino Braga Cavalcanti, sub-chefe do Estado-Maior do Exercito.

O ministro do Interior, por acto de hontem, nomeou o bacharel Ernesto de Carvalho Borges para exercer o cargo de 3° supplente do juiz da 2ª Pretoria Civel do Districto Federal.

A Perfumaria Nunes é a casa que mais vantagens offerece, em qualidade e preços. Largo de S. Francisco de Paula 25. 467)

Pingos & Respingos

O cidadão brasileiro Orlando Valente narrou aos jornaes os transes por que passou em Nova York, onde o tomaram por espião allemão.

A tudo resistiu elle, valentemente, o que não significa que não tenha ficado o Orlando... furioso.

* * *

Segundo um vespertino, Minas, São Paulo e o Rio Grande do Sul são Estados fechados.

A Convenção pretende arrombal-os; mas até as ultimas *demarches* parece pouco provavel que qualquer delles... *se abra*.

* * *

Ha pessoas que têm a mania de acariciar os amigos chamando-lhes nomes feios, bem cabelludos ás vezes.

No Brasil, por um tacito sentimento, convencionou-se animar os norte-americanos, chamando-os de *yankees*, alcunha que todos elles consideram offensiva: ainda hontem a *manchette* de um vespertino referia-se ao "ministro *yankee* em Pekin."

Soubessem disso os nossos amigos e era mais que certo que nos retribuissem a cortezia chamando-nos de *little monkeys*... por amabilidade.

* * *

O Japão quer pegar-se com a China. Não lhes bastou o exemplo da guerra na Europa e as suas horriveis consequencias.

Antes que a Celeste Republica se engalphinhe com o Imperio do Sol é de esperar que o Occidente a *oriente* e não a deixe chegar a tal *extremo*...

* * *

Desmente-se a noticia de pretender o ministro da Agricultura permutar com o seu collega da Marinha a ilha das Flores pela das Enxadas.

— Pois é pena que não o faça; para a Agricultura a das Enxadas prestaria mais serviços que á Marinha...

— Mas é que o Padua Salles receou que começassem a apparecer cavadores...

* * *

De Justiça tendes fome?
De Direito estás sequiosa?
Patria, acclama o grande nome
de Ruy Barbosa!

Cyrano & C.

A GUERRA

O ARMISTICIO

OS JORNAES PARISIENSES E A PROROGAÇÃO

Paris, 12 (A. H.) — Commentando as resoluções tomadas pelo Conselho Supremo de Guerra, a respeito da prorogação do armisticio, os jornaes dizem que se a Allemanha não entregar a sua frota mercante e os submarinos em construcção, nem restituir os titulos e demais objectos roubados, ella será constrangida a fazel-o pelo fechamento completo do bloqueio maritimo.

Quanto á desmobilização do exercito allemão, á entrega do material de guerra e ás outras garantias á segurança das fronteiras, dizem os jornaes que o sr. Clemenceau não transigirá com a sua opinião já conhecida a tal respeito. Accrescentam que as diversas commissões inter-alliadas ouvidas a respeito da prorogação do bloqueio já chegaram em principio a um accôrdo sobre tal assumpto.

O "Matin" diz-se tambem informado de que vae ser deixado á Assembléa Nacional de Weimar o tempo necessario para discutir as novas condições do armisticio.

Paris, 10 (A. H.) — (Retardado) — Com excepção da commissão de redacção da Liga das Nações, nenhum outro orgão da Conferencia se reuniu hoje.

O Conselho Supremo de Guerra Inter-alliado terminará provavelmente amanhã o exame das condições para a prorogação do tratado do armisticio com a Allemanha.

Consta que a respeito de desmobilização e do desarmamento da Allemanha, os alliados, ao mesmo tempo que protestaram contra o não cumprimento de certas clausulas do armisticio, reclamaram da commissão de Spa uma lista completa do material de guerra que existe na Allemanha e do material de guerra em vias de fabricação naquelle paiz. E' provavel que o Conselho Superior de Guerra peça a entrega de maior quantidade de material bellico.

Na sua reunião de amanhã, o Conselho discutirá tambem a questão da fronteira polaca, os effectivos alliados que deverão ser mantidos na Asia Menor, e o bloqueio da Allemanha e as clausulas financeiras do armisticio.

A commissão allemã partiu para Tréves

Paris, 12 (A. H.) — Annuncia-se aqui que a commissão allemã encarregada de negociar a prorogação do armisticio, chefiada pelo sr. Erzberger, partirá hoje de Weimar para Tréves, onde se encontrará com a commissão dos paizes alliados.

A nova commissão para estudo das questões do armisticio

Paris, 12 (A. H.) — O Conselho Supremo de Guerra resolveu, em presença da complexidade dos diversos problemas suscitados pelo armisticio, nomear uma commissão de oito membros encarregada de estudar essas questões e preparar assim mais convenientemente os meios de impôr á Allemanha a execução dessas medidas.

A commissão ficou assim composta: Norman Devis e general Bliss, pelos Estados Unidos: Lord Robert Cecil e general Thwaites, pela Inglaterra; Crespi e general Caceliero, pela Italia; Clementel e general Degoutte, pela França.

Essa commissão, que já realizou duas sessões, entregou hontem mesmo um projecto de convenção de armisticio aos delegados das grandes potencias.

Novo representante inglez na commissão de armisticio

Londres, 12 — (A. H.) — Annuncia-se officialmente que o vice-almirante Montague Browning foi nomeado para substituir o almirante Wemyss na commissão inter-alliada encarregada de negociar e assignar a prorogação do armisticio com a Allemanha.

Um desmentido do ministro da Guerra francez

Paris, 12 — (A. H.) — O ministro da Guerra desmente categoricamente o boato, motivado ao que parece pela discussão iniciada pelo Conselho Supremo de Guerra a respeito da renovação do armisticio, de que seria suspensa provisoriamente a desmobilisação do exercito.

Os allemães vão iniciar a avacuação da Polonia

Londres, 12 (*Correio da Manhã*) — Telegrapham de Varsovia que na semana passada foi firmado um accordo entre os officiaes polacos e allemães. Em virtude desse accordo as tropas allemãs vão iniciar a retirada, começando pela evacuação daquella cidade sabbado proximo.

A occupação polaca se estenderá até aos arredores de Grodno, sendo que esta cidade continuará em poder dos allemães emquanto estes tiverem tropas na Polonia.

Os allemães estão actualmente retirando grandes quantidades de mercadorias e material da Prussia Oriental e da Lithuania, contrariado assim as condições do armisticio.

Deve dizer-se tambem que por duas vezes elles impediram que officiaes britannicos e americanos penetrassem nas suas linhas.

Um congresso para formular as reclamações francezas

Paris, 12 — (A. H.) — Os delegados de noventa e seis associações que comprehendem cerca de dez milhões de associados estiveram hoje reunidos, tendo em vista a organização de um Congreso Nacional Francez, que se installará no dia 27 de março proximo, afim de formular as reclamações francezas.

O conde Karolyi elogia o presidente Wilson

Basiléa, 12 — (A. A.) — O sr. Karolyi, em discurso que pronunciou na Assembléa Nacional, disse que sempre esteve de acordo com o presidente Wilson em que uma paz duradoura só é possivel, quando seja bazeada no direito que tem os povos de resolver por si mesmos os seus destinos, ou por accôrdo mutuo entre os paizes e é por isso que o presidente Wilson ficará como a maior figura historica da nossa epoca, tendo sido o primeiro sismographo do globo terrestre, que colaborou na derrocada da antiga organização do mundo, para levantar em seu logar um novo e com um novo espirito que não só abolirá para sempre as trincheiras, como tambem as fronteiras fiscaes.

Terminou dizendo que confiava no triumpho dos principios do presidente Wilson, porque elle conta com o apoio dos verdadeiros democratas de todos os paizes.

O novo chefe da aeronautica da Inglaterra

Londres, 12 — (A. H.) — O major-general Trenchard foi nomeado chefe da secção de aeronautica.

O ex-kronprinz fala a um jornalista inglez

Londres, 12 (*Correio da Manhã*) — Um correspondente do "Daily Express" entrevistou em Wieringen o ex-principe herdeiro da Allemanha, o qual, interrogado sobre á guerra, declarou que quem a preparou foi Eduardo VII, de Inglaterra.

Tive occasião, disse Frederico Guilherme, de conversar certa vez, longamente, com elle. Disse-me que não desejava lutar contra a Allemanha, mas queria aproveitar-se da "Entente" para esse fim. Nem eu, nem meu pae fomos, pois, os provocadores da guerra. Muito pelo contrario, fomos sempre contra a luta; pois, sabiamos que sem ella a Allemanha chegaria a ser a maior potencia commercial do mundo. E' ridiculo, é absurdo pensar que os homens de responsabidlidade, em pleno seculo vinte, cogitem de idéas tôlas como a de fusilar-nos, a mim e ao meu pae. Nada nos poderá castigar mais do que a nossa actual situação.

Concluindo as suas palavras sobre a guerra, o ex-principe herdeiro, declarou que ella foi a renovação da luta do mais forte.

A revolução na Allemanha é attribuida por Frederico Guilherme á falta de repressão nos logares contaminados pelo maximalismo, que invadirá egualmente outras nações.

Declarou mais que a Allemanha nunca pagará os gastos da guerra, devendo esse pagamento ser exigido da Russia.

Tenho medo, disse o ex-kronprinz, que Wilson não possa se impor na Conferencia da Paz.

Em seguida, o principe convidou o correspondente para visitar o seu dormitorio, um quarto modestamente mobilado.

A CONFERENCIA

A RESOLUÇÃO DAS QUESTÕES ECONOMICAS

Londres, 12 (A. H.) — Um communicado publicado pela Conferencia Preliminar da Paz, diz que o Conselho Superior Economico cuja creação foi approvada sabbado passado por todos os membros do Conselho Superior de Guerra, tem por objecto a resolução de questões economicas que venham a apparecer durante a vigencia do armisticio. E' pois preciso não confundir esse organismo com a Commissão Economica da Conferencia que a Commissão de Redacção constituida de cinco membros está encarregada de organizar e que agirá na qualidade de Conselho junto da Conferencia em todas as questões economicas que se relacionem com as condições da Paz.

A creação de um exercito internacional movel

Nova York, 12 (A. H.) — O correspondente da Associated Press em Paris, informa que uma nota semi-official franceza annuncia que foi dado um grande passo no sentido de um accordo entre todos os delegados á Conferencia da Paz, tendo os representantes americanos e britannicos resolvido adoptar o ponto de vista do governo francez relativamente á creação de um exercito internacional movel.

Communicado official

Paris, 12 (A. H.) — Communicado official da Conferencia da Paz:

"Realizou-se esta manhã a setima reunião da Commissão de Legislação Internacional do Trabalho. Foi approvado o art. 4° do projecto britannico estipulando que na Conferencia Internacional do Trabalho, cuja reunião está projectada, os representantes dos patrões e dos operarios tenham o direito de falar e votar independentemente sem ter em conta as vistas expressas pelos outros representantes dos seus paizes. Esta resolução introduz um principio inteiramente novo na constituição das conferencias internacionaes que têm o poder de firmar convenções a cuja observancia os Estados ficam obrigados.

Até agora os delegados presentes a taes conferencias representavam sómente os governos e a votação era sempre feita por nação e não por delegado."

As reivindicações belgas

Paris, 12 (A. H.) — Communicado da Conferencia da Paz:

"O sr. Hymans, na exposição que fez das reivindicações belgas, pediu que não fosse a Belgica considerada daqui por deante como um paiz neutro. Solicitou tambem a livre navegação do Escalda, desde Antuerpia até o mar, com a restituição á Belgica do territorio hollandez de Maastricht e de Roermonde, e a reincorporação á Belgica dos districtos allemães de Montjoie e Malmedy, cujas populações são puramente wallonas. Afim de evitar um novo corredor de invasão de que a Allemanha se pudesse utilizar, o sr. Hymans declarou que a incorporação do Luxemburgo á Belgica seria de desejar, mas que o seu paiz não fará nenhuma pressão nesse sentido."

Os tratados secretos concluidos entre o Japão e a China

Londres, 12 (A. H.) — Informam de Tokio que o governo do Japão ordenou ao barão de Makino, chefe da delegação japoneza á Conferencia da Paz, que désse publicidade aos tratados secretos concluidos entre os governos do Japão e da China.

NA ALLEMANHA

O SR. EBERT ELEITO PRESIDENTE DA REPUBLICA

Londres, 12 (A. H.) — Telegrapham de Weimar em data de hontem:

"A Assembléa Nacional approvou uma resolução por unanimidade conferindo ao seu presidente o poder de promulgar as leis votadas.

Scheidemann, diante da votação da constituição, provisoria, declarou que o governo renunciava collectivamente.

Von Payer, falando em seguida, propoz que o governo continuasse em exercicio até que fosse eleito o presidente provisorio. Essa proposta foi egualmente approvada por unanimidade.

Posta depois a votos, foi approvada a proposta apresentada por Landesberg pedindo a abolição da diplomacia secreta.

Em seguida, a assembléa approvou uma indicação resolvendo que o presidente do governo seja eleito por maioria absoluta.

Annunciada a eleição do presidente do governo, procedeu-se á votação immediata, sendo eleito para esse cargo o ex-chanceller Frederico Ebert.

Aggrava-se o movimento spartacista em Kiel

Amsterdam, 12 (*Correio da Manhã*) — O movimento sparcista em Kiel aggrava-se cada vez mais.

Os trabalhadores declararam-se em gréve para impedir que de Gerstenberg sejam enviados alimentos para as tropas de Bremen e Hamburgo.

O edificio da Camara Municipal foi occupada e a estação de Mulheim tomada pelos extremistas.

Os actos politicos do ex-imperador Guilherme

Amsterdam 12 (A. H.) — A "Krenz Zeitung" publicou uma carta do sr. Bethmann Halweg, em que o ex-chanceller da Allemanha suggere a idéa de que as responsabilidades concernentes aos actos politicos do ex-imperador Guilherme devem ser julgadas por um tribunal de justiça neutro.

O accôrdo entre os socialistas e democratas

Copenhague, 12 (A. H.) — Noticias de Weimar informam que os socialistas da maioria e os democratas chegaram a accôrdo completo sobre a organização do Ministerio, resolvendo encarregar Scheideman da chancellaria.

A fuga de Eichorn para o Brunswick

Amsterdam, 12 (A. H.) — Informam de Berlim que o "Mitag Zeitung" diz que o chefe spartacista Eichorn fugiu para Branswick a cujo governo pedio protecção.

Uma reunião de todos os ministros das Finanças

Paris, 12 (A. H.) — Telegrapham de Weimar:

"Realizou-se aqui uma reunião de todos os ministros das finanças dos estados allemães.

O sr. Sudekum, da Prussia, mostrou que a situação financeira era muito grave e admittiu mesmo uma proxima bancarrota do estado e da necessidade de ser o governo obrigado a lançar mão dos rendimentos de todos os allemães para fazer face aos encargos que tem de satisfazer."

A Dieta do Brunswick

Amsterdam, 12 (A. H.) — Telegrammas de Brunswick informam que o presidente do Conselho de Soldados e Operarios inaugurou as sessões da dieta pronunciando um discurso em que declarou que as leis já estabelecidas eram inviolaveis e que no Conselho continuava a residir o poder supremo.

Foi nomeado presidente da Dieta o deputado Jester.

O sr. Ebert foi eleito por 277 votos

Paris, 12 (A. H.) — Telegrapham da Basiléa:

"A Assembléa Nacional Constituinte allemã, reunida em Weimar, elegeu o sr. Ebert presidente da Republica Allemã por 277 votos num total de 379 cedulas apuradas. O conde Posadowsky obteve 48 votos para o mesmo cargo.

O sr. Ebert declarou que se submettia á vontade da Assembléa.

Após a eleição, o presidente da Constituinte fez o elogio do sr. Ebert, declarando que o seu passado constituia garantia segura do seu procedimento no futuro.

Em resposta ao sr. David, o sr. Ebert declarou que se esforçaria por desempenhar imparcialmente as funcções de que fôra investido, agindo como mandatario do povo allemão, e não como chefe de um determinado partido. Appellou para a Assembléa, afim de que procedesse com ordem e methodo aos seus trabalhos, para felicidade e prosperidade do povo allemão."

Uma resolução do Conselho de Operarios e Soldados de Munster

Basiléa, 12 (A. H.) — Informam de Dantzig que o estado de sitio recentemente proclamado em Kulmsee foi ampliado a certas localidades circumvizinhas.

De Munster tambem communicam que o Conselho de Soldados e Operarios do 73° Corpo do Exercito approvou uma resolução declarando não reconhecer a autoridade do governo sobre o poder do Commando e sobre a situação dos Conselhos de Soldados.

A CRISE RUSSA

REUNIU-SE A ASSEMBLÉA NACIONAL DA UKRANIA

Londres, 12 (*Correio da Manhã*) — Noticias de Kieff informam que aquella cidade está novamente em poder de Peturla.

Sabbado ultimo realizou-se uma tentativa para impedir a abertura da assembléa nacional, por meio de uma greve geral, a qual não deu resultado. Domingo, a assembléa, depois das formalidades do costume, resolveu que o governo deve ser legalmente eleito pelo povo, suspendendo, em seguida a sessão, até sexta-feira proxima.

A situação commentada na Camara dos lords

Londres, 12 (A. H.) — Na sessão de hontem da Camara dos Lords foi approvada a resposta ao discurso da Corôa.

A seguir Lord Curzon fez uma declaração sobre a situação actual da Russia, considerando-a tão cheia de difficuldades que chega a causar profundos receios.

Communicado esthoniano

Stockolmo, 12. (A. H.) — Communicado esthoniano:

"A nossa artilheria pesada dispersou duas columnas inimigas perto de Yamburgo.

Um dos nossos trens blindados bombardeou a estação de Sala e as aldeias proximas".

OUTRAS NOTICIAS

A ELEIÇÃO PARA A ASSEMBLÉA AUSTRO-ALLEMÃ

Vienna, 12 (*Correio da Manhã*) — A eleição dos duzentos e cincoenta e cinco membros que comporão a assembléa austro-allemã será realizada no dia 16 do corrente.

Todos os homens e mulheres maiores de vinte annos terão o direito de votar.

A luta será travada entre os socialistas christãos e os socialistas democratas, sendo os primeiros sustentados pelas classes medias.

Recomeçou a gréve geral em Budapest

Paris, 12 (A. H.) — Recomeçou em Budapest a gréve geral.

As autoridades de Presburg effectuaram a prisão de Witici, o conhecido chefe socialista.

Gréve geral em Trieste

Roma, 12 (A. A.) — Foi declarada a gréve geral em Trieste por 24 horas, com a adhesão dos empregados das Estradas de Ferro de Milão.

NOMEAÇÕES PARA O COLLEGIO MILITAR DESTA CAPITAL E HOSPITAL DE PERNAMBUCO

Foram nomeados: para o Collegio Militar do Rio de Janeiro, 2° official o 3°, Garcia de Almeida Filho e director do Hospital de Pernambuco, o major medico, dr. João Dantas de Magalhães.

Esteve hontem no Ministerio da Fazenda o dr. Belisario Penna, presidente da Liga Pró-Saneamento, que foi agradecer ao dr. João Ribeiro o ter-se feito representar na sessão solenne do anniversario da fundação daquella liga.

O ministro da Fazenda concedeu isenção de direitos para varios volumes, contendo objectos de laboratorios destinados á Faculdade de Medicina desta capital e ao Corpo de Bombeiros.

Foi declarada sem effeito a nomeação de Francisco Justiciano Vaz Filho, para 4° escripturario da Alfandega de Manáos.

O director geral dos Telegraphos foi autorizado pelo ministro da Viação, a providenciar no sentido de ser o engenheiro-chefe do districto telegraphico de Santa Catharina, incumbido de verificar os concertos urgentes e inadiaveis de que carece o predio em que funcciona a Administração dos Correios daquelle Estado e orçar a respectiva despesa.

O ministro da Viação mandou abonar a gratificação addicional de 40 % sobre a diaria a que tem direito o ex-concertador da E. F. Central do Brasil, Bernardino Travassos, no periodo de 1° de abril de 1911 a 30 de junho de 1914.

O ministro da Agricultura poz á disposição da Directoria Geral do Serviço Metereologico, o photographo João Emilio Bião que estava servindo no Serviço de Protecção aos Indios.

O ministro da Fazenda pediu aos seus collegas da Guerra, Marinha e Viação providencias para serem remettidos ao Thesouro Nacional os balanços das pagadorias dos primeiros departamentos e da inspectoria de portos, do ultimo departamento.

Foi exonerado, a seu pedido, do logar de secretario da junta permanente de alistamento militar do 18° districto municipal, desta capital, o major Antonio Pinto Araujo Corrêa.

OS ESCANDALOS DA MISSÃO MEDICA

De um brasileiro que ainda permanece em França como membro da missão medica, transformada pelo coronel Nabuco de Gouvêa num manancial de negociatas em proveito das suas algibeiras e das dos seus amigos mais intimos, recebeu-se, nesta capital, pelo *Plata*, a seguinte carta, que confirma os descalabros já denunciados por membros da malfadada missão, que já regressaram á patria:

"Não podem fazer ahi idéa da patifaria e pouca vergonha, que por aqui vae na missão.

O Nabuco deu cabo de um dinheirão surdo, e não tendo senão um resto muito escasso, resolveu pedir ao ministro a reducção do numero de medicos a 30, para elle poder manter-se aqui por mais tempo. Foram poupados os *coroneis* pesadissimos á nação, os enviados pelo Borges de Medeiros, e mais alguns *enfants gatés* dos respectivos coroneis.

A bacchanal do hospital brasileiro é indescriptivel!! As enfermeiras são escolhidas pelas sympathias do coronel e dos coroneis. São 150, ganhando todas uma fortuna comparativamente ás dos demais hospitaes, e entre elles os norte-americanos.

Entre os 30 medicos ficaram estudantes, sem nenhum preparo, prejudicando medicos de valor. A' ultima hora o numero foi elevado a 32, e um delles foi nomeado mesmo em Paris, sem falar no *cunhado*, que ganha um dinheirão para nada fazer, com o titulo de *medico consultante*.

O hospital é um verdadeiro sonho de luxo, tem tudo até *cabaret*, onde se exhibem formosas artistas para distracção dos convalescentes. Não é preciso dizer que as *matinées* se enchem á cunha de *convalescentes*, e não de doentes, porque estes já não existem. Eu mesmo tive occasião de ouvir o bello duetto da "Manon", de Massenet, pelos artistas da Opera.

O governo francez fechou diversos hospitaes só de convalescentes, que estavam ficando muito caros, e enviou-os para o hospital brasileiro, para terem casa e comida. Ahi só existem dois doentes operados de hernia, adquirida pelos pesados fardos que andaram carregando, e no momento da operação todas as enfermeiras fugiram, só ficando uma dellas.

Ha muitas outras patifarias. A pintura do velho edificio, transformado em hospital, dizem uns ter custado sómente 150.000 francos, e os da Secretaria dizem ter ficado em 600.000 francos!!!

O automovel do hospital só serve para o coronel, *mulher* do dito, *cunhada*, *cunhado*, etc. Então ultimamente que o *cunhado* se internou no hospital com um pleuriz purulento, não ha gazolina que chegue.

Consta-me que um grande cirurgião e professor francez foi contratado, agora que dispensam os medicos brasileiros, e levará todos os seus doentes, que são em muito grande numero para o hospital brasileiro. Emfim, tem sido praticada toda sorte de bandalheiras, e é bem possivel que o *Correio da Manhã*, sempre na brecha, defendendo o Thesouro e o nome brasileiros ponha o dedo nessa pustula, applicando nella ferro em braza, para ver se assim o nosso governo chama á contas, já e já, esse homem, que não tem pejo de enxovalhar o Brasil no estrangeiro, a ponto dos francezes só se lembrarem do nosso paiz para nos debocharem, e com toda razão.

O coronel affirma que a missão não terminará; apenas será reduzida e só terminará, quando fôr definitivamente assignada a paz. Os collegas que serviram na missão, com certeza confirmarão o que acabo de referir, e descobrirão mais ulceras e chagas que corroem a missão, ou os responsaveis por este estado de coisas. Diz-se até, aqui, que o dr. Bruno Lobo, fará ahi, em occasião opportuna, uma conferencia a proposito. Se assim fôr, com certeza descreverá todos os horrores por que passou a missão medica na viagem para a França, e mais ainda não deixará de dar as informações sobre o insuccesso da dita missão, e tambem não calará os factos que acabo de narrar."

Cura gratis da tuberculose

Por injecções indolores de assucar, das 7 ás 12 horas. Pharmacia Castor, Riachuelo n. 205. Tel. 1023, Central, e das 11 ás 2 e 8 ás 10 da noite, na pharmacia Uruguay, rua Barão de Mesquita n. 590. Tel. 3025, Villa. Não se faz selecção de classe, é para todos. (C 7704)

34 Só compra barato e só se veste elegantemente quem tem a feliz lembrança de ir á GUANABARA Rua Carioca, 34. (4045)

ENSINO PROFISSIONAL

De acordo com o regulamento em vigor, vão receber certificados das profissões que se especialisaram na Escola Profissional Rivadavia Corrêa as seguintes alumnas:

Costuras: Ermelinda Camara Vieira, Hilda Paula de Souza, Julieta Costa Pereira e Antonietta Azevedo.

Floristas: Marietta da Silva Pinto, Dejanira Siqueira da Fonseca, Dora Ferreira Guimarães, Abdiel Fernandes Brasil e Consuelo Moutinho da Costa.

Bordados e rendas: Laurentina Gomes Loureiro, Valentina Armond, Balbina Beatriz e Maria da Silva.

Chapéos: Almerinda Silva e Julia Cesar da Motta.

Colleteiras: Leonor Leonardo de Araujo e Jandyra Brum.

Instituto Orsina da Fonseca:

Bordados: Ezilda Paes e Mathilde Savaget.

Curso Commercial: Lindora da Rocha, Dulce Soledade, Guiomar Gonçalves da Costa, Maria Saldanha da Gama, Clarice Vieira de Mello, Maria Josephina Pereira, Nair de Figueiredo Porto, Maria Conceição Pinheiro, Cecy Alvares da Cunha, Evangelina Alvares da Cunha, Beatriz Pereira Lima e Aida de Oliveira Bastos.

BANHOS quentes ou frios 1$500. Largo da Carioca, 3. (D 7223)

O novo partido amazonense

O deputado Ephigenio de Salles recebeu hontem, o seguinte despacho telegraphico de Manáos:

"A opposição representada pela Colligação da Imprensa, Liga Amazonense e elementos independentes resolveu formar um partido politico cohezo e forte que tem como programma a defesa dos interesses do Amazonas e que tomou a denominação de "União Republicana Amazonense", elegeu o seu directorio que assim ficou constituido: presidente, Ephigenio de Salles; vice-presidente, coronel Bernardo de Azevedo da Silva Ramos; secretario, dr. Aprigio Martins de Menezes; membros: coronel José da Costa Crespo, coronel Hildebrando Luiz Antony, coronel dr. Pedro Botelho da Cunha, coronel Henrique Rubin e dr. Eviro Dantas Cavalcante.

A v. ex. foram conferidos amplos poderes para representar o nosso partido na proxima convenção para escolha do candidato á presidencia da Republica. — Cordiaes saudações." Coronel Bernardo de Azevedo da Silva Ramos, dr. Aprigio Martins de Menezes, coronel Antonio Clemente Ribeiro Bittencourt, dr. Vicente Torres da Silva Reis, director do "Jornal do Commercio"; coronel Agesilau da Costa Santos, director da "Gazeta da Tarde"; dr. Epaminondas de Albuquerque, director da "Capital", e dr. Maximo Correia, director do "Imparcial".

AS ROUPAS PARA MENINOS da TORRE EIFFEL desafiam toda a concor... excellente qualidade dos tecidos e perfeito acabamento ... 97 e 99. (9138)

A CALAMIDADE DAS INUNDAÇÕES

ENTRE REZENDE E CRUZEIRO CAE UMA TROMBA DAGUA, ESTANDO O TRAFEGO DA CENTRAL DE NOVO INTERROMPIDO

HA MAIS DE QUARENTA DIAS QUE EM GOYAZ CHOVE TORRENCIALMENTE

As inundações que pareciam ter entrado em franco periodo de declinio, após terem causado prejuizos colossaes, cujo valor não póde ainda ser computado devido á extensão da calamidade, voltam a espalhar a afflicção entre as populações por ellas attingidas.

As noticias hontem recebidas aqui, nos dão conta das horrorosas consequencias do novo transbordamento de rios, provocado pelas chuvas que continuam a cair incessantemente.

O trafego da Central está interrompido no ramal de S. Paulo

Está novamente interrompido o trafego da Estrada de Ferro Central do Brasil, no ramal de São Paulo.

Devido a uma tromba dagua que caiu ante-hontem entre Rezende e Cruzeiro, dando logar á corrida de aterros nos kilometros 225 a 231, e á enchente do Parahyba, que transbordou inundando o leito da linha, ficou interrompido o trafego da Central, naquelle ramal, até segunda ordem.

O trem de luxo regressou

O trem nocturno de luxo L P 1 que fôra restabelecido ante-hontem, partindo da "gare" da Central ás 9 e 20 da noite, regressou de Rezende, reconduzindo os passageiros e a bagagem. Esse comboio chegou á Central, hontem, as 2 1|2 da tarde.

Tambem regressou a esta capital, com o prefixo de especial, reconduzindo os passageiros e bagagem que se dirigiam para além de Engenheiro Passos, o trem N P 1, nocturno paulista, que partira da Central, ante-hontem, ás 6 e 35 da tarde.

A Agencia da Central restituiu aos passageiros desses dois comboios as importancias das respectivas pasagens.

O inspector do Movimento

O dr. Luiz Carlos da Fonseca, inspector geral do Movimento, depois de ter conferenciado com o dr. Humberto Antunes, sub-director da Central, tomou as necessarias providencias com respeito ao movimento de trens, devendo seguir hoje para a zona inundada.

Inspecção da linha

O chefe da linha, 5ª Divisão, dr. Carlos Euler, seguiu hontem, ás 12 e 20, em trem especial, de inspecção, com destino á zona inundada no ramal de S. Paulo.

No trecho em que o trafego está impedido estão o engenheiro Martins Costa, da residencia da 5ª Divisão, e uma turma de trabalhadores, encarregada de desobstruir a linha entre Rezende e Cruzeiro.

Trens supprimidos

O dr. Aguiar Moreira mandou supprimir até segunda ordem, os trens L P 1 e L P 2, nocturnos de luxo; M P 1 e M P 2, mixtos e todos os de cargas.

Os rapidos paulistas

Os trens R P 1 e R P 2, circularão o primeiro de Central a Rezende e o segundo de S. Paulo a Cruzeiro, conduzindo volumes até 30 kilos.

Os nocturnos NP1 e NP2 circularão sem carros dormitorios, aquelle de Central a Rezende e este de S. Paulo a Cruzeiro.

O dr. Humberto Antunes, subdirector da Central do Brasil, esteve hontem até tarde, na estação Central, providenciando a respeito do serviço e pessoal dos trens.

Segundo ouvimos, a interrupção no ramal de S. Paulo, durará quatro dias, mais ou menos.

No municipio de Dôres de Indayá

Recebemos de Abbadia, Minas o seguinte telegramma:

"As enchentes estão causando grandes prejuizos materiaes ao municipio de Dôres de Indayá. O serviço postal está interrompido. — Redacção *O Indayá*."

Em Goyaz chove torrencialmente ha mais de 40 dias

A directoria geral dos Correios recebeu o seguinte telegramma:

"Telegramma de serviço de Goyaz n. 51, de 10 de fevereiro de 1919 — Director Rio — Chove torrencialmente ha mais de quarenta dias neste Estado todos rios estão avolumados sendo já grandes estragos causados na viação linha rio Araguaya inundou povoação Registo tendendo alcançar nossas linhas cuja flécha maior acha-se dezoito metros acima do nivel normal aguas em mastros de ferro quinze metros altura rios Itapirapuan, Claro, Almas na 4ª secção apresentam serios perigos travessias guardas tendo de ser as remoções defeitos apresentados e apresentar-se com tal tormenta. Tendo providenciado afim evitar maior damno e poder garantir trafego o padre salesiano encarregado prelasia Araguay dirigiu seguinte telegramma ao bispo Malan:

"Araguaya cresce já attingiu alicerces collegio forno olaria", povoação consternada resae este edificio e obras acham-se a mais de duzentos metros distancia do leito do rio e proximamente vinte acima do nivel normal aguas. — *Napolcão*."

Ultimas noticias sobre a interrupção do trafego da Central do Brasil

Conforme a communicação telegraphica do sub-director da 5ª divisão, os trens diurnos RP1 e RP2, rapidos paulistas, poderão circular hoje, entre Central e S. Paulo, com baldeação no kilometro n. 231.

Ramal de Mangaratiba

Está interrompido desde hontem, ás 3 e 40 da tarde, o trafego no ramal de Mangaratiba, devido á quéda de uma barreira no kilometro 98.

O trem SI 2 não circulará, durante tres dias, entre Santa Cruz e Mangaratiba.

As inundações causam sérios transtornos aos trens da Central

Rezende, 12 — (A. A.) — O trem L. B. 1 passou na estação Engenheiro Passos á meia-noite. Na estação Barão Homem de Mello o L. B. 1 parou, devido ás grandes inundações dos kilometros 225 e 231, logares estes onde foram destruidas as pontes provisorias ali existentes.

Estava a espera do engenheiro residente o mestre de linha do districto, que communicou ao engenheiro de Pinheiro não poder dar passagem aos trens. Esta communicação foi tambem feita á Administração da Central, ás 2 horas.

Aguardava-se o exame do local, afim de se resolver sobre a passagem ou regresso ao Rio.

A's 7 e meia horas da manhã o dr. Paulo Silveira, official de gabinete do ministro da Viação, a pedido dos passageiros, telegraphou ao titular daquella pasta pedindo providencias.

A's 8 horas foi pedido, da estação Marechal Jardim, um trem de lastro afim de conduzir trabalhadores para o local. A' ultima hora veiu ordem da Administração da Central, para serem devolvidas as passagens aos passageiros e regressar o trem de luxo ao Rio, onde deve chegar ás 15 horas.

Os trens nocturnos atrazados

S. Paulo, 1. — (A. A.) Devido á quéda de barreiras nas proximidades de Queluz, os trens nocturnos devem chegar aqui com um atrazo de 10 horas. Em consequencia da quéda dessas barreiras os serviços de baldeação estão sendo feitos com difficuldade.

Roupas feitas, em brins e casemiras inglezas, para homens e meninos n'A TORRE EIFFEL. — Ouvidor, 97 e 99. (9138)

O chefe da missão franceza está a chegar

O general Cardoso de Aguiar, recebeu hontem communicação de que embarcará a 22 do corrente, a bordo do "Liger", com destino a esta capital, o general Gamelien, chefe da missão franceza a ser contratada. Acompanha-o como seu ajudante de ordens o tenente Isauro Raguecira, que estava servindo arregimentado no exercito francez.

O "Liger" é esperado no dia 8 de março proximo.

PRODUCTOS DA **COMPANHIA FRIGORIFICO CRUZEIRO**

FIAMBRE, SALAME, JAMBOM, ROULE', MORTADELLA, etc., etc.

Rua da Assembléa n. 72. (8592)

ESTÃO SE DESENROLANDO GRAVES ACONTECIMENTOS EM PERNAMBUCO?

Depois da reunião ministerial de hontem, no palacio do Cattete, para o despacho collectivo, procuramos falar aos ministros da pasta da Marinha e da Justiça sobre os acontecimentos de Pernambuco.

Ss. eexs. ainda não tinham informações officiaes do occorrido.

Os navios da Marinha de Guerra que se encontram actualmente em Recife são o *Tiradentes* e o *Deodoro*, sob o commando do capitão de mar e guerra Aristides Mascarenhas, que espera o seu collega Alfredo Pinto de Vasconcellos, afim de entregar-lhe o posto.

Epilepsia — Cura pelo Anti-epileptico Barasch. Resultado immediato. Avenida Mem de Sá, 162 — Teleph. 5291 C. (8817)

GUARDA-FREIOS LADRÃO

Preso em flagrante pela policia

Foi preso em flagrante, pela policia do 23º districto, por haver, em um botequim, á rua da Estação, em D. Clara furtado uma carteira com alguns mil réis de Firmino José Ramos o guarda-freios da Central, Carlos da Silva.

Autoado, foi o ladrão mandado para a Detenção.

Angelus. Innegavelmente o mais perfeito dos pianos automaticos. Casa Didericks, 7 de Setembro 141. (8862)

Mais um inspector da 7ª região morre neste cargo

Falleceu o general Tito Escobar

A 7ª região está se transformando em tumulo dos seus chefes.

Nestes quatro annos, tem ella visto desapparecer tres dos seus commandantes. Abriu o caminho, o saudoso general Pedro Ivo, que, tendo sido nomeado, estava em preparativo de partida. Seguiu-se-lhe o general Pedro Pinheiro Bittencourt, e, agora, nos traz o telegrapho á noticia da morte do general Tito Pedro Escobar.

O illustre extincto esteve sempre nesta guarnição desde o posto de capitão, gozando de merecido prestigio.

De commandante da 6ª brigada de infanteria foi nomeado inspector da 7ª região, em consequencia de sua promoção a general de divisão.

A sua fé de officio é brilhante e pontuada de feitos de valor.

Della consta ter s. ex. nascido a 14 de janeiro de 1885, assentado praça em 24 de dezembro de 1872, sendo promovido a alferes em 25 de maio de 1878, a tenente, em 4 de janeiro de 1886, por estudos; a capitão, em 1 de março de 1890, por merecimento; a major, em 15 de novembro de 1897, por merecimento; a tenente-coronel, em 19 de março de 1904, por merecimento; a coronel, em 5 de dezembro de 1907, por merecimento; a general de brigada, em 9 de março de 1912, e a general de divisão, em 12 de janeiro de 1918. Pertencia á arma de infanteria, tendo o respectivo curso.

O general Tito Escobar era casado e não deixa filhos, e contava 64 annos de edade.

SECCANTE "RO" é o melhor e o mais energico **TINTA A OLEO** marca "SANBEAM" é a mais economica Ag.: A. Dixon & C.ª G. Camara, 91 (8728)

Continuam na berlinda as vaccas dos estabulos

O prefeito autorizou o dr. Azurem Furtado, director do Hospital Veterinario, a adquirir a tuberculina necessaria para injecções nas vaccas de leite suspeitas de tuberculose.

UM BRASILEIRO QUE E' CONDEMNADO COMO ESPIÃO NOS ESTADOS UNIDOS

A aventura de Orlando Valente

Passageiro do "Tennyson", chegado hontem da America do Norte desembarcou em nosso porto o nacional Orlando Valente, Vinha dos Estados Unidos, que fôra forçado a deixar, deportado como espião.

Procuramos vel-o. Interrogamol-o. Elle nos contou a sua aventura.

Chegara á cidade de Novo York ainda quando o Brasil se mantinha em paz com a Allemanha. Convidado a alistar-se como soldado, no exercito americano, para seguir para o "front", recusara-se. "Era brasileiro, explicara, e reservista do Exercito da sua patria.

A estas explicações, o encarregado do serviço de alistamento respondera individamente, por uma maneira pouco delicada para o Brasil disse elle. Orlando Valente protestou. Por este motivo prenderam-no e o recolheram a uma enxovia.

Ali passára pouco tempo, porque não o pronunciára a justiça.

Readquirida a sua liberdade pretendera voltar á antiga profissão de caixeiro viajante, que exercia. O serviço secreto, porém, o vigiava. Dois agentes, que o acompanhavam pertinazmente, obstaram-lhe conseguir qualquer emprego, apontando-o como espião da Allemanha.

Sem meios, impossibilitado de ganhar qualquer collocação, passára até fome. Escrevera para a familia, pedindo qualquer auxilio.

Mas a censura vigilante apprehendera a carta.

Fóra, por motivo da mesma, preso ainda uma vez. Revistaram-no as autoridades. Num dos seus bolsos, havia na occasião uns versos hespanhoes que aconselhavam fraternidade e cordura aos soldados americanos. Este documento, acrescentado a um designativo que Orlando applicara, havia tempos, a um producto americano, chamando-lhe *yankee*, serviu como um attentado compromettedor de que era elle inimigo, realmente, dos Estados Unidos.

Fôra, então, encerrado na Bleahnwells Sand.

Dahi mandaram-no para os campos de concentração, para os trabalhos forçados. Trabalhara mortalmente, numa faina horrorosa. Do desmedido esforço que fôra obrigado a exercer resultaram-lhe males mais graves. Adoecera sériamente.

Tornando-se incapaz para todo o serviço pelo estado de fragilidade physica que attingira, escrevera para as autoridades brasileiras, implorando um auxilio.

Nada, porém sabe ter sido feito em seu favor.

Por fim, o seu estado vacillante de saude, a sua vida quasi precaria, forçaram a sua extradicção...

E Orlando Valente rematou assim, melancolico:

—"Eis-me afinal, nas terras da minha patria, como um deportado... Nada trago commigo, porque perdi tudo o que possuia... Lá, longe, ficaram as minhas roupas, os meus papeis, os meus livros, as minhas bagagens..."

DR. HEITOR F. GAMBARA — Advogado, r. do Carmo 47. Tel. C. 4112. (D 5835)

Ferrugem? USAE ANTIOXYDO. Nas lojas de ferragens e rua Sachet, 4, sob. (D 7250)

UZAE a tinta Sardinha, actualmente a melhor do mercado. (4721)

A INSPECÇÃO SANITARIA NA ESTAÇÃO MARITIMA

4 e ½ toneladas de feijão apprehendidos

O dr. Emilio de Miranda director de Hygiene Municipal acompanhado dos drs. Flavio de Moura e Arruda Beltrão, inspeccionou os armazens da Maritima percorrendo-os demoradamente e tendo feito apprehensões dos seguintes generos deteriorados: um lote de 37 barricas de peixe salgado secco, tres lotes de feijão inteiramente bichado, compostos de 74 saccos, pesando 4.440 kilos.

Foi tambem constatada a existencia de grande quantidade de papeis servidos depositados em um dos armazens, onde estão accumulados muitos generos alimenticios. Providencias porém, vão ser dadas para impedir que nos armazens e trapiches permaneça papel servido juntamente com os generos, o que vae de encontro a todos os preceitos de hygiene.

CARNAVAL GRANDES saldos de LUVAS VARIADO sortimento em MEIAS. **Luvaria Gomes** Travessa S. Francisco, 38. (9108)

Tinta "Sardinha" A de maior confiança. (8729)

A ORGANIZAÇÃO DA CHAPA PARA O CONGRESSO MINEIRO

Bello Horizonte, 11. (A. A.) — (Retardado) — Nos circulos politicos daqui está sendo commentada favoravelmente a organização da chapa para senadores e deputados ao Congresso Mineiro, na qual figuram nomes grandemente acatados no Estado.

Esses commentarios salientam a alta preoccupação do dr. Arthur Bernardes, presidente do Estado, de dignificar os cargos de sua administração com appello aos homens publicos mais capazes de occupal-os, como aconteceu quando da escolha dos auxiliares de seu governo e agora se reflecte na remodelação do poder legislativo do Estado, cuja politica inicia uma phase brilhantissima.

VITAMINA

Farinha alimentar, preparada pelo Laboratorio de Biologia Clinica do Rio de Janeiro, (largo da Carioca 16 e 18) contendo as vitaminas dos cereaes — aveia, arroz, trigo, cevada, milho.

A unica fórma de alimentação completa e racional das creanças, das mães, dos doentes, dos convalescentes e dos velhos.

Fabrica 24 de Maio, 543. A' venda em todas as casas de especialidades. (7533)

O BILHETE N. **4766** PREMIADO COM **20 CONTOS** NA LOTERIA FEDERAL EXTRAHIDA HONTEM, FOI VENDIDO NO **Centro Loterico** RUA SACHET, 4 (9129)

AS RUAS QUE RECLAMAM

Na travessa Soledade, parallela á rua do Mattoso, cresce o capim numa exuberancia que dá bem o attestado do descaso em que a Limpeza Publica deixou aquella zona.

Agora que se inaugurou uma nova éra de actividade e zelo para as coisas municipaes, pedimos ao prefeito, para volver suas vistas para esse populoso bairro, fazendo a repartição competente capinar a rua, fazendo tambem sua arborisação.

A Caixa de Pensões da Imprensa Nacional em fóco

Uma assembléa que degenera em conflicto

Convocados para uma assembléa geral, afim de elegerem o presidente da Caixa de Pensões da Imprensa Nacional, reuniram-se hontem, em grande numero, os contribuintes dessa caixa.

A's 4 1|2 da tarde, na sala da redacção do *Diario Official*, o sr. Alvaro Guterres, vice-presidente em exercicio, declarou aberta a sessão e depois de dizer algumas palavras sobre a acção do presidente recentemente fallecido, sr. Ovidio de Souza Lima Junior, pediu á assembléa que de accôrdo com os estatutos acclamasse um contribuinte para dirigir os trabalhos.

Fez-se ligeira pausa e quando o presidente ia dar começo á votação, manifestou-se francamente o tumulto, provocado pelo contribuinte Luiz da Hora, que teve a acompanhal-o alguns outros collegas.

Estabeleceu-se conflicto entre as duas facções, saindo ferido ligeiramente os contribuintes Aristides Carlos da Costa e Crescencio Luiz Ribeiro.

O presidente da mesa communicou-se immediatamente com o director da Imprensa Nacional, declarando suspensa a sessão.

O operario José de Macedo Neves indicou então o nome do sr. Agostinho da Silveira Mendonça, que foi acceito, com visivel descontentamento de um pequeno grupo.

Assumindo a direcção dos trabalhos, o sr. Silveira Mendonça escolheu dois secretarios para a mesa, os srs. Armando Silverio de Jesus e José de Macedo Neves, e pediu á assembléa que indicasse os dois secretarios restantes, recaindo as preferencias aos srs. Sebastião de Arruda Costa e Arthur Cony.

Constituida a mesa, houve ligeiro susurro, que não deixava, entretanto, prever que a reunião degeneraria em disturbio pouco depois.

Como o grupo promotor do disturbio continuasse em attitude aggressiva, o sr. Silveira Mendonça telephonou para a delegacia do 5º districto pedindo providencias, pois, não satisfeito com o occorrido, cuja gravidade é tanto maior quanto o facto se verificou dentro de uma repartição publica, o contribuinte Luiz da Hora procurava aliciar gente para um ataque á séde da Caixa, installada agora, como se sabe, em uma casa particular, no predio n. 8 do Largo da Carioca.

Pouco depois chegava ao local da assembléa o delegado Albuquerque Mello, que a muito custo conseguiu dissolver o agrupamento.

O presidente da mesa, sr. Silveira Mendonça, officiou hontem mesmo ao director da Imprensa Nacional relatando o lamentavel incidente e pedindo a s. s. que tome energicas providencias no sentido de ser assegurada a ordem na proxima assembléa, cujos trabalhos serão dirigidos pelos mesmos contribuintes hontem escolhidos.

A reforma da Contabilidade da Guerra foi assignada hontem

A reforma da Contabilidade da Guerra, hontem assignada, além de prover de melhor modo os methodos de execução dos serviços affectos áquella repartição, estabelece a escripturação por partidas dobradas e crea tres Caixas Militares. A importancia destes dois ultimos serviços é palpitante e tornava-se indispensavel ás boas normas de administração dos serviços publicos.

A escripturação por partidas dobradas, já adoptada com grande exito no Thesouro Nacional permitte o prompto conhecimento do estado das verbas orçamentarias e de outros creditos, o que é obvio encarecer, traz efficaz auxilio a administração superior, pondo-a ao par de seus recursos na execução dos diversos serviços.

As caixas, já reconhecidas por quantos conhecem o mecanismo administrativo do Ministerio da Guerra, através das Delegacias Fiscaes do Thesouro nos Estados, serão agora pela primeira vez adoptadas com caracter permanente, provendo as forças federaes de recursos immediatos, quer quanto a credito, quer em relação ao numerario, pois, ficando sujeitas a uma só autoridade, o ministro da Guerra, são uma dependencia da directoria geral de Contabilidade da Guerra, da qual recebem directamente os alludidos recursos, sem delongas de expedientes e com informações seguras e rapidas para perfeita orientação das autoridades deliberantes.

Actualmente, feito esse serviço por meio das delegacias fiscaes, não raro são os esclarecimentos dados tardiamente e sem a indispensavel demonstração das necessidades, o que tem acarretado atrazo nos pagamentos e solicitação de creditos supplementares, mais tarde reconhecidos como desnecessarios.

E a prova se encontra no facto de, em um quinquennio, de 1912 a 1916, terem sido abertos creditos ao Ministerio da Guerra, cujo total excedia de 30.000:000$, o despesa a pagar, mas só muito depois tal se verificou.

Tudo isso é devido á deficiencia de informações por parte das Delegacias, que quando attendem é com demora e imperfeitamente.

Casos particulares innumeros, se fosse preciso, comprovariam exuberantemente a asserção supra.

Attendendo ás difficuldades com que, têm ultimamente lutado as forças estacionadas nas 1ª e 7ª regiões e na circumscripção de Matto Grosso, parece assentada a idéa de estabelecer uma Caixa no Pará, séde da 1ª região, outra em Porto Alegre, séde da 7ª, e outra, em Corumbá, séde da circumscripção de Matto Grosso.

A execução desse plano trará sem duvida uma éra nova ao Exercito Nacional, que não mais ficará sujeito a atrazos prolongados no pagamento de vencimentos.

ÁS SENHORAS:

MODAS DE TODO O MUNDO

Acabamos de receber de Paris e Nova York

UM GRANDE SORTIMENTO de VESTIDOS DA ULTIMA MODA

para o qual solicitamos a honra de uma visita das nossos distinctas freguezas.

PARC ROYAL

O mysterioso caso do Realengo

Suicidio? Crime?

E' ainda do mesmo modo impenetravel o mysterio que cerca a morte tragica do soldado 47 da 4ª companhia isolada, Antonio Faustino de Araujo, encontrado morto proximo ao polygono de tiro da Escola Militar, no Realengo, proximo ao marco de mira da milha, tendo um sabre espetado no peito, em sua metade esquerda, estando a lamina da arma quasi toda embebida no corpo.

As autoridades do 25º districto continuam trabalhando afim de fazer alguma luz.

Varias pessoas foram ouvidas hontem, mas sem nenhum resultado. Ha alternativas de esperanças e de disillusão, mas o resultado até aqui tem sido nullo, inteiramente nullo.

Resta o caso, em suas circumstancias, sem um caminho, uma ligeira pista, que venha levantar a ponta do mysterio.

Como é sabido, pairam suspeitas se a morte do soldado Faustino encerra um crime brutal, hediondo, ou si elle, num momento de allucinação, matou-se.

O dr. Pessoa Cavalcanti, medico legista, que fez as investigações scientificas *in loco*, é contrario a hypothese de um crime, visto que o corpo do soldado Faustino não apresentava qualquer violencia, indicial de luta anterior á morte, o mesmo resultando no local, onde não havia vestigio algum de luta.

E o que dizia o dr. Cunha Cruz, o legista que procedeu, no necroterio policial, a necropsia no cadaver de Faustino? Qual a sua opinião? Era tambem, pela hypothese de suicidio?

Foi o que procuramos saber.

Interpellado, nos disse s. s.:

— A necropsia não precisou se se trata ou não de crime. Pelas condições em que se achava o sabre, e pela direcção do ferimento, tanto póde ser crime como suicidio. Mas as minhas impressões pessoaes é de que se trata de crime.

MIGUEL BRAGA — Calista. Quitanda, 79, sob., esq. Ouv. Tel. N. 5502. (8537)

BANQUETE AO SR. RAUL VEIGA

Conde de Araruama, 12 (A. A.) — Realizou-se hontem, ás 10 horas da noite, na residencia do visconde de Quissamã, o banquete offerecido ao presidente dr. Raul Veiga pelo povo desta localidade.

A mesa caprichosamente ornamentada, compunha-se de 88 talheres, tendo falado ao champagne o sr. José Julião Carneiro da Silva que, em nome do povo de Quissamã, proferiu um breve e significativo discurso offerecendo o banquete.

Em seguida falou o dr. Raul Veiga que agradeceu aquella homenagem, congratulando-se com os presentes pelo progresso desta localidade que não têm sido indifferente ás melhores iniciativas do governo do Estado. Em seu discurso s. ex. teve occasião de se referir á união da familia de Quissamã que tem, assim, contribuido para que se realizem os ideaes de harmonia do seu governo.

O banquete correu na maior cordialidade, achando-se em casa do visconde de Quissamã, por essa occasião, mais de 100 pessoas da nossa melhor sociedade.

Durante o banquete tocou a banda de musica "União de Quissamã" apreciaveis trechos.

AS OBRAS DA CATHEDRAL

Conforme foi noticiado, realizou-se hontem, no palacio S. Joaquim, sob a presidencia do cardeal arcebispo, a reunião dos membros das diversas commissões das obras da Cathedral.

A essa reunião, que foi muito concorrida, compareceu tambem o sr. Paulo de Frontin, prefeito do Districto Federal.

O cardeal Arcoverde, depois de agradecer a boa vontade dos presentes, seus amigos e archidiocesanos, comparecendo para serem tomadas deliberações sobre a conclusão das obras da Cathedral, convidou todos a assignarem o livro dos bemfeitores da Cathedral.

Esse appello foi correspondido generosamente, por todos os presentes, ficando resolvido que serão breve iniciadas as obras do revestimento da torre e da frente da Cathedral.

ESTUQUES SOBRE VIGAMENTOS DE MADEIRA

Processos privilegiados: telhas de ceramica ou telas esticadas.

H. Moraes Rego & C., 46 D. Gerardo. Tel. N 5180. (8863)

O REI DA HESPANHA VIRA' AO RIO DA PRATA E AO BRASIL

Paris, 12 (A. H.) — Segundo informação publicada por *Le Gaulois*, o rei Affonso da Hespanha resolveu definitivamente visitar Buenos Aires, Montevidéo e Rio de Janeiro. A data dessa viagem ainda não está fixada.

EXAME DA VISTA das 9 ás 11 e de 1 ás 5 Gratuitamente Casa Vieitas — Quitanda 90 (9019)

A embaixada britannica nos Estados Unidos

Londres, 12 (*Correio da Manhã*.) — O "Daily Express" diz saber que foi proposto para occupar o cargo de embaixador britannico nos Estados Unidos sir Robert Borden, actual primeiro ministro do Canadá.

English Opticians (OPTICA INGLEZA) THE DENTAL MANUFACTURIG C°. (BRAZIL) LITD. 11, Largo da Carioca — Rio de Janeiro (701

O QUE VEM FAZER O SR. SA' PEIXOTO

Manáos, 12 (A. A.) — O governador do Estado, que teve conselho de representantes federaes para convocar a Assembléa Legislativa, afim de solicitar permissão para contrahir o emprestimo 15.000 contos, autorizado pelo governo Federal, pensa fazer semelhante convocação sómente quando ahi chegar o desembargador Sá Peixoto, que daqui já partiu e que leva credenciaes, para, não só effectuar a operação do emprestimo, como ainda para defender a politica dominante no Estado.

MALAS e todos os artigos indispensaveis para viagens n'A TORRE EIFFEL. — Ouvidor, 97 e 99. (9138)

A CHEGADA DO "RUY BARBOSA"

O maestro Fusellas, de volta de Buenos Aires, nos narra os acontecimentos occorridos naquella capital

Procedente de Montevidéo, chegou hontem, ás 3 horas da tarde, o paquete do Lloyd Brasileiro, com 12 dias de viagem.

Depois de desembaraçado pelas autoridades sanitarias, conseguimos subir ao passadiço do navio, afim de colhermos notas entre seus passageiros, sobre os ultimos acontecimentos de Buenos Aires.

Não nos foi difficil a tarefa. Depois de alguns passos, encontrámos o conhecido e estimado maestro Fusellas, que ha cerca de tres mezes deixou o Rio com destino á capital platina para descansar, segundo disse, quando daqui partiu.

Sempre jovial, nos informou elle primeiro sobre o successo que tiveram nas duas republicas orientaes os seus tangos e maxixes, especialmente o intitulado "Morro de Santo Antonio".

A seguir, o sr. Fusellas nos contou o que foi o movimento anarchico em Buenos Aires.

— Horrivel! — assim iniciou elle a sua narrativa. Oito dias esteve todo Buenos Aires fechado. Nenhum vehiculo transitou pelas "calles", todo o commercio esteve fechado e guardado pelas forças de terra e mar. Os automoveis officiaes passavam a todo instante transportando tropas embaladas para um ou outro ponto da cidade e que estava sendo atacado pelos grevistas, se assim os devo chamar, pois era peor, creio, que o maximalismo na Russia. O movimento começou pelos empregados da grande fundição Vasena, que reclamavam augmento de salario, pois ganhavam apenas de 1.50 a 2.00 pesos diarios e generalizou-se, por assim dizer, em horas, por toda a metropole. Naturalmente a politica opposicionista aproveitou o ensejo para se fazer valer, mas foi debalde. O governo de Irigoyen é forte e conseguiu dominar o movimento, não sem que fossem massacrados populares nas ruas, e especialmente nos bairros da Bacca e Russo, onde o movimento foi mais intenso. Em summa, em Buenos Aires morreram durante os assaltos aos diversos edificios publicos e combates nas ruas cerca de 3.000 pessoas. Foi um horror, terminou o sr. Fusellas, procurando o portaló para desembaraçar com a Alfandega o seu violino e os instrumentos dos seus companheiros de orchestra.

Quando deixámos o sr. Fusellas proseguimos na nossa inspecção a bordo, encontrando, então, o commandante do "Ruy Barbosa", sr. Azevedo, que assim que nos avistou, deu-nos o seu sempre jovial abraço de recem-chegado.

— Que ainda de novo? — perguntámos-lhe.

— Nada, apenas sei que estou no Rio e que, segundo ouvi dizer, tenho que me pôr novamente ao fresco no dia 20. Póde dizer que nesta viagem tivemos uma linda festa a bordo, antes de chegarmos a Santos. Os passageiros organizaram um lindo concerto em que foi executado o seguinte programma:

Primeira parte — Diner Concert — n. 1, Saudação ao Pratico, marcha de um inspirado autor de Florianopolis; n. 2, Les Millions d'Arlequin, valsa — Drillo; n. 3, Fantasia da opera "Manon", — Massenet; n. 4, Pôt-pourri da opera "Eva"; n. 5, "Las Campanas" — Villadomar.

Segunda parte — Sarau, no convéz; n. 6, "Gallito" — Passo doble; n. 7, "Cuzquito" — Tango, autor Clay; n. 8, Melodia Napolitana, cantada pela distincta artista Rosa Ewett; n. 9, Missori — Valsa, Autor Clay; n. 10, Dansa, Quadrilha marcada ao Gratin; n. 11, Dansa norte-americana, pela distincta artista Rosa Ewett e n. 12, Côros, por toda a companhia; quem não cantou foi multado.

Houve ainda numeros "extra" e nada mais a contar.

E foi tudo quanto soubemos no "Ruy Barbosa".

77565, 10:000$000 Sorte grande de hontem vendida na casa **Sonho de Ouro** AV. RIO BRANCO, 158. (D 8620)

Por infracção de patente

A requerimento de Manoel Hippert, foi, por ordem do juiz da 2ª vara criminal, dada, ha tempos, uma busca e apprehensão contra a Companhia Transportes e Carruagens e a Empresa Transporte, Commercio e Industria.

Motivou tal medida haver o requerente, proprietario da patente de invenção n. 8.155, concedida pelo governo federal, a 1º de abril de 1914, allegado que aquellas sociedades eram infractoras de sua referida patente, destinada a garantir a fabricação, uso e gozo de um apparelho para ferração de rodas de vehiculos.

Dando á diligencia resultado positivo, foi apresentada, no mesmo juizo, uma queixa crime contra Manoel Rodrigues Fontes, presidente da Companhia Transportes e Carruagens, e José Dias Tavares, presidente da Transporte Commercio e Industria, como incursos ambos nas penas do artigo 351, paragraphos 1º e 2º do Codigo Penal.

Por sentença de hontem, o juiz respectivo, dr. Silva Castro, julgou procedente, em parte, a accusação, condemnando Fontes á multa de 500$000, em favor do Thesouro Nacional, 10 °|° sobre o valor do damno causado ao querellante e mais na perda do apparelho apprehendido em favor deste.

Quanto a Dias Tavares, não ficou provado que tivesse fabricado e usado o apparelho de que o querellante tirou patente.

Estomago? -- Use "Peptarsitol" Novidade scientifica — Carioca, 33. (D 6559)

TRIBUNAL DO JURY

O Tribunal do Jury absolveu hontem o réo Domingos Martins Pereira, que, no dia 2 de novembro de 1912, chegando, por volta do meio-dia, em sua casa, á rua João Vicente n. 287, matou a golpes de enxada o sapateiro Geraldo Santos, que ali se achava tentando estuprar uma filha menor do réo.

A Mundial *Companhia de Seguros* Avenida Rio Branco, n. 133 Seguros de vida com sorteios mensaes em dinheiro. PREMIOS FIXOS E MUITO MODICOS. (6856)

PROCESSADO POR ESTUPRO, FOI ABSOLVIDO

Pelo juiz da 3ª vara criminal dr. Albuquerque e Mello, foi absolvido hontem o réo Manoel Gonçalves de Freitas, accusado de, a 16 de fevereiro de 1916, em umas pedreiras situadas no fundo de uma avenida, á rua Visconde de Sapucahy n. 32, haver estuprado sua namorada, menor de 13 annos.

Motivou a absolvição a falta de provas da autoria.

Dr. Daniel de Almeida

Magni nominis umbra

Ha trinta dias que da communhão dos vivos desappareceu para sempre aquelle que em vida se chamou Daniel de Almeida.

Figura de alto destaque no mundo da sciencia medica, reunia elle os mais inegaveis dotes de caracter, independencia e bondade.

De um coração verdadeiramente bom e de uma alma genuinamente caridosa, Daniel de Almeida foi, durante toda a sua longa e brilhante trajectoria pelas regiões da dôr e do soffrimento, um dos mais devotados apostolos da caridade, preoccupando-se muito pouco com a grande aureola de luz, que de ha muito cingia-lhe a fronte, glorificava-lhe o nome e fulgurava-lhe o saber.

Espirito superior, possuidor de uma nomeada inquestionavelmente brilhante e maduramente feita pelo valor dos seus conhecimentos e pelo assombro dos seus trabalhos cirurgicos, Daniel de Almeida abriu um vacuo, bem difficil de preencher, no campo da sciencia medica. Pouco familiarizado com a pedantocracia moderna, elle possuia um dos dotes mais invejaveis e raros num homem da sua estatura moral, "a modestia", manifestada sempre, quer na sua vida intima, quer na sua vida clinica.

Daniel de Almeida foi um notavel cirurgião e para isso nunca foi buscar ensinamentos nem aperfeiçoamentos nos centros cultos estrangeiros.

Operava com mestria inexcedivel, com technica perfeita e habilidade rara. Tinha grande satisfação em convidar os medicos estrangeiros para assistil-o operar, quando por aqui passavam em visita ao nosso paiz ou em occasião de Congressos Medicos, escolhendo então os casos mais graves da sua clinica, excusado é dizer que foi sempre alvo dos mais sinceros applausos e das maiores felicitações por parte dos illustrados assistentes.

De uma feita, o grande gynecologista Pozzi, ha pouco assassinado em Paris, passando pelo Rio de Janeiro, foi assistir a uma operação praticada por Daniel de Almeida, e, depois, cumprimentando-o effusivamente, disse-lhe: eu aprendi!

Estas provas, porém, de acato ao seu valor profissional, estas demonstrações de apreço ao seu reconhecido talento, nunca puderam desvial-o do caminho da modestia, nem modificar a intuição humanitaria dos seus nobres sentimentos de caridade.

Com uma franqueza, só comparavel á modestia de que se revestia, expunha aos medicos e discipulos os casos que se lhe deparavam na clinica.

São creações suas o *Ogeroma* e o *Espichoma*.

Com aquella expressão, designava Daniel de Almeida o tumor abdominal cuja natureza ou localização só podia ser identificada, após abertura da cavidade peritoneal, *Laparotomia*, afim de evitar um erro de diagnostico e sair então o que elle chamava *Espichoma*.

No entanto, esta gloria da medicina brasileira, esta notabilidade que se immortalizou na cirurgia, esta capacidade que se desenvolveu com tanto brilho e fecundidade, teve o seu começo frequentando a Faculdade de Direito do Recife, pois aos 16 annos Daniel de Almeida matriculava-se no 1º anno.

A fatalidade Divina, porém, mostrou-lhe o novo caminho que o devia levar ao pantheon da Gloria e eis que em 1880 Daniel de Almeida recebia o annel de esmeralda, symbolo da Esperança, e mais tarde o bisturi, com que elle proprio esculpiu a sua brilhante apotheose.

Daniel de Almeida, quando ainda cursava o 3º anno de medicina, já se entregava ás lidas da sua profissão futura, como interno da Santa Casa; ahi começou elle a construir, com solidos alicerces, a sua tenda de trabalho, mas de um trabalho productivo e admiravel, para a humanidade soffredora, de um trabalho mortificante, mas glorioso, para quem, durante 42 annos de serviços inestimaveis, póde soccorrer sempre os infelizes, que procuravam naquella Casa de Caridade, a misericordia de Deus, a complacencia dos homens e a dedicação sincera e compassiva do verdadeiro apostolo do bem.

Daniel d'Almeida considerava-se feliz sempre que tinha ensejo de ser util a quem quer que fosse, nunca encontrando difficuldades para resolver com vivo interesse os mais difficeis casos da cirurgia, o que fazia sempre com uma lucidez quasi phantastica, e para executal-os, nunca o fez recuar a situação do cliente, a quem sempre dizia: "se não tem posses para se internar numa Casa de Saude, recolha-se á minha enfermaria, onde nada pagará".

E ali naquella casa cercado dos seus discipulos e dos seus collegas elle executava as mais brilhantes e difficeis intervenções cirurgicas, operando verdadeiros milagres, determinando verdadeiros assombros e surpresas no admiravel progresso da cirurgia, concorrendo assim com o seu talento e com a sua pericia para que de lá saissem distinctos operadores, que hoje solidificam a immortalidade do seu nome.

Logo após de ter recebido o grão de doutor em medicina, foi Daniel d'Almeida convidado pelo então ministro da Justiça conselheiro Leão Velloso, em nome de S. M. o imperador D. Pedro II, para procurar e installar o hospital de variolosos. Depois dos estudos das condições necessarias escolheu elle a Ilha da Santa Barbara, adequando os edificios ali existentes a isolamento de variolosos, e arcando desde logo, embora muito joven, com as grandes responsabilidades do cargo de director do mesmo Hospital.

Assim começou elle sua carreira publica, e, como se houve nesse mister, prova-o o facto de ter sido, pouco tempo depois, chamado pelo imperador, para occupar o cargo de director do Asylo da Infancia Desvalida, hoje Instituto Profissional João Alfredo.

Ahi revelou Daniel d'Almeida qualidades de optimo administrador.

Instituiu o ensino pratico profissional, creou differentes officinas, sem descurar-se porém das artes e das letras.

Era prazer intimo do imperador visitar frequentemente o Asylo que lhe merecia carinhos especiaes e nunca deixou de lisonjear o seu joven director com estas palavras: "Eu admiro e aprecio o talento, o caracter e competencia deste meu menino" Educados nesse estabelecimento e nessa época, temos entre nós, J. Baptista, director da Escola de Bellas Artes, os maestros, Francisco Braga, Luiz Moreira e Paulino do Sacramento, o carretor de Fundos Publicos, Eugenio Villas Lobos e muitos outros.

Da direcção desse instituto saiu Daniel d'Almeida, com o advento da Republica.

Esses dotes invejaveis para o imperador, esse elemento de valor, elle os conservou sempre inalteraveis, pois que a Secção Medica do Lloyd Brasileiro, por elle creada, regulamentada e dirigida desde 1906, inicio da competente e proveitosa administração Buarque de Macedo, até o dia do seu infausto fallecimento, elle o fazia com o mais admiravel interesse e absoluta independencia, merecendo entre muitas a opinião abalizada do grande e saudoso scientista brasileiro O. Cruz "O serviço medico sanitario do Lloyd Brasileiro é modelar, e organizado em condições de prestar o seu grande auxilio não só ao Lloyd, como a todo o paiz", assim terminava O. Cruz uma carta quasi official dirigida ao seu illustre collega e amigo.

Temos esboçado portanto em ligeiros traços a vida deste illustre pernambucano, que sempre soube ser amigo de seu amigo, que gastou toda sua energia e actividade no intenso trabalho em prol da sua profissão e que tão rapidamente desappareceu sem que a sciencia o pudesse salvar.

Se de futuro for creado um pantheon para as notabilidades cirurgicas, Daniel d'Almeida, terá o seu logar de honra entre os mais notaveis.

Joaquim de Almeida

Magnetos, a unica casa que concerta, Amadeu Desante; rua Maranguape, o. Tel. C. 6187. (5735)

Tuberculose, syphilis, escrophula, tratamento pelos mais modernos methodos. Dr. Battendière. Largo da Carioca 16, 18, das 12 ás 14 1|2. (8876)

O TRABALHO NO PATRONATO AGRICOLA "MONÇÃO"

O director do Serviço de Povoamento recebeu do director do Patronato Agricola "Monção", no Estado de São Paulo, a seguinte communicação:

"Communico-vos que os menores deste Patronato estão actualmente procedendo á colheita do feijão, por elles proprios cultivado. Existem 2.200 litros colhidos, espera-se, porém, que o total do producto attinja a 3.200 litros. Já foram tambem colhidos diversos legumes da horta para consumo do estabelecimento. Os menores estão satisfeitos e executam todos os trabalhos com boa vontade. O estado de saude dos mesmos é excellente. Saúde e fraternidade. (a) *Henrique Lobbe*, director."

A festa annual do Asylo Gonçalves de Araujo

Acaba de realizar-se, sob a presidencia do dr. Mario Nazareth, provedor da Irmandade do Santissimo Sacramento da Candelaria, a festa annual do Asylo Gonçalves de Araujo para distribuição de premios as educandas que mais se distinguiram, no anno findo, nos seus estudos e em apresentação de trabalhos. O salão de honra recebeu uma numerosa assistencia, notando-se á presença de elevado numero de senhoras e de irmãos da benemerita instituição. Depois das orphãs cantarem o hymno do Asylo, sob a regencia do maestro Francisco Braga, usou da palavra o sr. barão de Ramiz Galvão, administrador do Asylo, que proferiu um bello discurso. Começou dizendo que o flagello epidemico que levou o luto a mais de 90 alumnas de todas as edades, perturbou sensivelmente todos os trabalhos escolares mórmente em relação ao curso primario, que teve de ser suspenso, para de prompto refazerem suas forças as alumnas. Não obstante, as officinas tinham já trabalho bem começado.

Nessa conjuntura, a provedoria da Irmandade, não querendo deixar sem proveito o esforço empregado e considerando que as médias do curso escolar, regularmente colhidas e archivadas, traduzem com o trabalho feito esse mesmo esforço e o aproveitamento das alumnas nas aulas, resolveu que se lhes conferissem os premios merecidos pelo trabalho e pelo exemplar procedimento, e bem assim que se effectuasse a exposição escolar, como demonstração da actividade do instituto, no anno decorrido. E accrescentou:

— Isto não é a approvação por decreto, que tão infelizmente se barateou na nossa instrucção publica official, e que os espiritos ponderados, —com sobejas razões condemnaram.

Ali fez-se a promoção indistincta dos estudiosos e dos relapsos, compromettendo dest'arte a seriedade dos estudos e dos gráos academicos, e, portanto, a solidez do preparo scientifico e literario da mocidade que vae entrar nas lutas da vida sem armas adequadas ao combate. Essas foram liberalidade que o são patriotismo não póde acceitar. Sobre areia movediça e inconsistente, toda construcção é precaria.

O que aqui no Asylo se faz não é promoção; o que se faz é simplesmente a distribuição de recompensas por trabalho real.

E, continuando, o sr. Ramiz Galvão eleva o trabalho dos educandos, os serviços do provedor pelos novos melhoramentos levados a effeito nas installações, pedindo os alumnos que elle agradeça os beneficios que fôi dispensam, pelo culto fervoroso do trabalho, pelo progresso intellectual, pelo culto da virtude, e pela obediencia aos salutares conselhos dos mestres e directores.

Realizou-se depois a distribuição de premios. Cerca de dois contos de réis foram distribuidos pelos alumnos dos diversos cursos. Seguiu-se a representação do quadro allegorico — "As nações alliadas", que despertou muitos applausos, pela brilhante interpretação que lhe deram as seguintes meninas: Italina Dourado — Belgica; Helena Carvalho — França; Hyossinima Terra — Inglaterra; Maria da Assumpção — Portugal; Julia Ferreira —Italia; Elvira Leal — Estados Unidos; Nair de Almeida — Brasil, e a professora d. Maria de Amorim— Pax.

Terminada a solennidade, seguiu-se a inauguração de novos, grandes e bem ventilados dormitorios, apparelhos sanitarios e banheiros, melhoramento em que, ainda uma vez, se revelou a perseverante dedicação do provedor dr. Mario de Nazareth.

Realizou-se logo depois a inauguração da exposição de trabalhos calligraphicos, de desenho, de costura e de bordados, em que as alumnas revelaram a sua grande applicação. A exposição de flores, realizada sob a direcção da respectiva professora d. Judith de Oliveira, encerrou trabalhos de grande belleza, de uma confecção primorosa. Annotamos, por exemplo, os trabalhos das alumnas Eugenia Cruz, Edmea Paiva, Odette Costa (margaridas), Perciliana da Cunha (hortensias), Rosa Duarte, Abigail Araujo, Armanda Chaves uma harpa enfeitada com chrysanthemos e goivos; Lydia Ferreira, Lucia Lage, Nair de Almeida, angelicas, feitas com papel de arroz; Guiomar Paiva, Yolanda Torres e muitas outras. Todos os trabalhos expostos de flores, costuras e bordados deixaram boa impressão, demonstrando o gráo de aproveitamento de todas as alumnas.

A administração offereceu aos seus convidados uma mesa de doces finos. Ao champagne, foi saudado o dr. Mario Nazareth, em nome da imprensa pelo dr. Heitor Telles, que agradeceu, seguindo-se outros brindes.

"CIGARROS MISTURAS" Manufactura esmerada de LOPES SA' & C., são os melhores. Rua Santo Antonio, 5|9. (8539)

38959, 20:000$000 Segundo premio de sabbado p. p. vendido e pago hontem na casa **Sonho de Ouro** AVENIDA RIO BRANCO, 158 (D 8621)

O embaixador da Italia em S. Paulo

S. Paulo, 11 (A. A.) (Retardado) — O sr. conde Alessandro Bosdari, embaixador da Italia junto ao nosso governo, esperado aqui no proximo dia 19, será recebido com todas as honras, pelo governo estadual e pela colonia italiana aqui domiciliada.

S. ex., durante o tempo que permanecer nesta capital, será hospede do governo do Estado.

O Contratosse é o remedio mais sensacional destes ultimos tempos. (8179)

CASA ROCHA Especialista em oculos e pince-nez, com officina de instrumentos de engenharia, 56, rua da Assembléa (4135)

PENHORES JOIAS Mercadorias Menor juro — Maiores vantagens. Comp. Aurea: 11, Avenida Passos, em frente theatro S. Pedro. (2546)

Festas em homenagem ao almirante Caperton em São Paulo

S. Paulo, 12 (A. A.) (Retardado) — A esquadra norte-americana, que se acha actualmente fundeada no porto desta capital, virá a Santos no proximo dia 17 do corrente, demorando-se ali até o dia 20.

O almirante Caperton, commandante em chefe da mesma esquadra, virá a S. Paulo, acompanhado da officialidade de seus navios, visitar o sr. presidente do Estado.

Serão realizadas, por essa occasião, diversas festas em honra desses hospedes.

OS VEREADORES A' CAMARA DE NICTHEROY

As commissões de poderes da Camara Municipal de Nictheroy reuniram-se hontem, procedendo á contagem dos votos dos candidatos a vereadores.

O resultado apurado foi o seguinte:

Julio Torres	1.077
Bellarmino Tati	1.050
Pereira de Aguiar	998
Acurcio Torres	938
Norival de Freitas	935
Belisario de Souza	934
Alfredo Backer	930
João Fonte	868
Alberto Fortuna	863
Sylvio Lima	849
Candidiano Rosa	817
Cicero Costa	811
Valdemiro Barreto	793
Jayme de Mattos	785
Julio Sobral	779
Manoel Fagundes	761
Olavo Guerra	746
Noé Cunha	744
Cruz Gallo	724
Agostinho Sampaio	707
José Evangelista	701
Tavares de Macedo	668
Lopes da Cruz	652
Rodolpho Macedo	639

Estão eleitos os 15 primeiros.

Concurso para carteiros de 2ª classe da Directoria Geral dos Correios

Deverão ter logar nos dias 16, 23 e 24 do corrente mez, no Gymnasio Pedro II, as provas escriptas do concurso para carteiros de 3ª classe da Directoria Geral dos Correios.

É perigoso descuidar-se de TOSSES BRONCHITES e demais affecções do peito ou dos pulmões por mais ligeiras que pareçam. Muitos casos de tisica começaram assim. É economico tratar-se immediatamente desses males com o *melhor medicamento*, a

Emulsão de Scott (*de Puro Oleo de Figado de Bacalhão com Hypophosphitos*)

(8027)

O COLLECTIVO

Sob a presidencia do sr. Delfim Moreira, realizou-se hontem, ás 2 horas da tarde, o despacho collectivo do ministerio.

Foram assignados nas diversas pastas os seguinte decretos:

JUSTIÇA: — Abrindo o credito especial de 4:200$, ouro, para pagamento do premio de viagem concedido ao engenheiro civil Flavio Torres Ribeiro de Castro; Promovendo na Brigada Policial do Districto Federal a 1º tenente, o graduado Ildefonso Coimbra e a 2º tenente o 1º sargento Alcebiades de Siqueira Mello; Graduando na referida Brigada Policial em 1º tenente o 2º Pedro Lopes de Azevedo; Concedendo o accrescimo de 50 °|° sobre seus vencimentos ao dr. Deocleciano Ramos, professor cathedratico da Faculdade de Medicina da Bahia.

FAZENDA: — Sanccionando a resolução legislativa que autoriza o presidente da Republica a realizar um emprestimo ao Estado do Pará, até a quantia de 15.000:000$ a juros de 4 °|° ou mediante as necessarias garantias; Autorizando a Sociedade Anonyma Banque Française et Italienne pour l'Amerique du Sud, com séde em Paris, a estabelecer uma sub-agencia na cidade de Barretos, Estado de S. Paulo; Declarando sem effeito o decreto que nomeou Francisco Justiniano Vaz Filho, para o logar de 4º escripturario da Alfandega de Manaos, por não ter tomado posse no prazo legal.

MARINHA: — Promovendo no Corpo da Armada: por merecimento, a capitão de mar e guerra, o capitão de fragata José Isaias de Noronha e por antiguidade a capitão de fragata, o graduado Cyro Camara Cardoso de Menezes; a capitão de corveta, o graduado Alvaro Guimarães Bastos e a capitão tenente o 1º tenente Virginius Brito de Lamare; Graduando no Corpo da Armada: em contra-almirante, o capitão de mar e guerra Rodolpho Ribeiro Penna, em capitão de fragata, o capitão de corveta Benjamin Rodrigues da Costa e em capitão de corveta, o capitão tenente Henrique Melchiades Cavalcanti; Exonerando o capitão de mar e guerra Antonio Alves Ferreira da Silva do cargo de sub-chefe do Estado Maior da Armada, e nomeando para o mesmo cargo o capitão de mar e guerra Julio Cezar de Noronha Santos; Reformando, compulsoriamente o 1º tenente engenheiro machinista José Emiliano do Carmo; Mandando que seja contado ao capitão tenente engenheiro naval Arnaldo do Valle Lins, a sua transferencia para o Corpo de Engeiros Navaes, de 5 de julho de 1917, conforme requereu.

GUERRA — Alterando, na parte relativa á 6ª e 8ª observações o quadro approvado, com outros, pelo decreto n. 13.430 de 22 de janeiro findo, do effectivo de instrucção das unidades de infanteria em 1919; approvando o regulamento para a Directoria Geral de Contabilidade da Guerra; Nomeando para a Directoria Geral de Contabilidade da Guerra: guarda-livros com a graduação de major, o ex-secretario da Fabrica de Cartuchos e Artefactos de Guerra Francisco Pinto Seidl; primeiros officiaes com a graduação de major, os 2ºs officiaes Augusto Elysio de Souza e Samuel Carvalho de Oliveira; 2ºs officiaes, com a graduação de capitão os terceiros José Basilio Pyrrho, Almerindo Alvaro de Moraes, Antonio José Alvares da Fonseca Junior, Alberto Freire da Silva, José Lopes Pereira de Carvalho, Oswaldo Soares, Jorge Figueira Machado, Gastão José Pinto Serqueira e Edmundo José de Mello; 3ºs officiaes com graduação de 1º tenente, os quartos Alcides de Souza Coutinho e Mario Coutinho; Exonerando o dr. Octavio de Souza do logar de adjunto do Collegio Militar do Rio de Janeiro visto ter sido nomeado professor vitalicio da Escola Militar; Mandando readmittir no quadro de veterinarios do Exercito Adolpho Pereira de Mello; Considerando o capitão Leonidas Benicio de Mello, promovido a major por decreto de 23 de junho de 1910, com antiguidade de 5 de agosto de 1908, ficando collocado na escala logo abaixo do major João José de Lima e a tenente coronel em 31 de novembro de 1916, ficando collocado na escala entre os tenentes-coroneis Alipio Gama e Clementino Fernandes Guimarães e passando a pertencer ao quadro F.; Reformando: o general de divisão Roberto Trompowsky, por ter attingido a edade para a reforma compulsoria; os capitães Dario Tito Castello Branco de infantaria e Elias Coelho Cintra de artilharia; major medico dr. Diogo Martins Ferraz; capitães Paulo Neves de Moraes Gomide de infantaria; José de Araripe Macedo e Eduardo Cavalcanti de Albuquerque Sá de artilharia; Heitor Cajaty e Alfredo Severo dos Santos Pereira de engenharia: 1ºs tenentes Americo de Carvalho Menezes e Sebastião Corrêa Fontes da artilharia; e sargento ajudante Felinto Macario dos Santos, do 54º de caçadores; Nomeando vitaliciamente, adjuncto da 3ª secção do Collegio Militar de Porto Alegre, o major medico dr. Diogo Martins Ferraz; professor da aula pratica de francez da Escola Militar, o capitão de infantaria Paulo Neves de Moraes Pomede; professor de Chorographia e Historia do Brasil do Collegio Militar de Barbacena o capitão de artilharia Eduardo Cavalcanti de Albuquerque e Sá; e para o Collegio Militar do Rio de Janeiro, adjuncto da 2ª secção o capitão de infantaria Dario Tito Castello Branco, adjuncto de 4ª classe o capitão de artilharia José de Araripe Macedo, adjuncto da 2ª secção o capitão de artilharia Elias Coelho Cintra, adjuncto da 3ª secção o capitão de engenharia Alfredo Severo dos Santos Pereira, adjuncto da 5ª secção, o capitão de engenharia Heitor Cajaty e adjuncto da 4ª secção Ismard Dantas Barreto; para a Escola Militar, professor da 1ª parte da 8ª cadeira o 1º tenente de artilharia Sebastião Corrêa Fontes e adjuncto de geometria descriptiva, sombras e Perspectiva, o 1º tenente de artilharia Americo de Carvalho Menezes; Classificando: Na infantaria, os capitães Jonathas Salathiel Dias da Rocha, na 2ª companhia do 43º de caçadores e Julio Indio Parintins Pereira na 3ª do 10º batalhão; Na cavallaria, o coronel José de Assis Brazil no 12º regimento o tenente-coronel Antenor de Santa Cruz Pereira de Abreu no 2º regimento; o major Achilles Mariano de Azevedo como fiscal do 12º e o capitão Djalma Cunha, no 2º esquadrão do 1º grupo de trem; Transferindo: na infantaria, os majores Henrique Erico dos Santos do 21º batalhão para fiscal do 57º de caçadores e Raphael Benjamin da Fonseca deste cargo para aquelle batalhão; os capitães Luiz José Furtado da Motta Pacheco de ajudante do 43º para a 1ª companhia do 60º de caçadores, Paulo de Araujo Bastos da 2ª companhia do 43º de caçadores para ajudante do mesmo batalhão, Modesto de Moraes da 2º do 10º para a 1ª do 17º, Napoleão Porta da Fontoura desta para a 2ª companhia do 10º, Fabriciano do Rego Barros da 1ª do 10º para a 2ª do 11º, Gastão Pinto da Silveira da 3ª do 10º para a 6ª de metralhadoras, Emygdio Augusto Pompeu de Baros da 2ª do 11º para ajudante do 13º, Galdino Luiz Esteves de ajudante do 48º de caçadores para a 3ª do 17º, Gaminiano Pereira da Silva desta para a 1ª do 10º, Manoel de Andrade Mello de ajudante do 13º para identico cargo no 48º de caçadores e João Augusto Guimarães da 6ª de metralhadoras para a 3ª do 57º de caçadores; Na artilharia, o capitão Manoel Corrêa de Arruda do 24º grupo do 9º para ajudante do 19º grupo de montanha; Na cavallaria, os capitães Julio Augusto da Silva de ajudante para o 2º esquadrão do 12º regimento e Manoel Sillos de Araujo Lopes, deste esquadrão para aquelle cargo.

VIAÇÃO — Aposentando Galdino Frederico Gluck, no cargo de telegraphista de 2ª classe da Repartição Geral dos Telegraphos; approvando os estudos definitivos e o orçamento na importancia de 1:186:688$107, do ramal de Urussanga, da linha de Tubarão a Ararangua; abrindo o credito extraordinario de 20:000$000 para pagamento de honorarios dos dois arbitros, na questão suscitada entre o governo e a S. Paulo Railway C.; approvando os orçamentos, na importancia total de [illegible]$33, para os trabalhos e installações complementares necessarios aos serviços da exploração commercial de um trecho do novo Cáes do Porto do Recife; prorogando até 30 de abril do corrente anno, o prazo para a conclusão dos trabalhos de construcção do trecho do ramal do Paranapanema, entre S. José e a Colonia Mineira; approvando o projecto e orçamento de uma estação na linha de Cacequy a Uruguayana da Rede de Viação Ferrea do Rio Grande do Sul.

Não houve decretos a assignar nas pastas da Agricultura e do Exterior.

No quartel da 4ª companhia de infanteria

O juramento da bandeira

No quartel do Realengo realizou-se hontem, prestado pela 4ª companhia de infanteria, o juramento á bandeira.

A' solennidade, fizeram-se representar varias pessoas gradas, entre as quaes o general chefe do departamento da Guerra, o director da fabrica de cartuchos e o director da Escola Militar.

O programma da festa, organizado pelo commandante da companhia, era o seguinte:

1ª parte — Formatura. Desfile e continencia ás autoridades presentes. 2ª parte — Salto de obstaculos: em altura e largura. Tomaram parte os ns. 620, 626, 622, 615, 632, 602, 611, 630, 619, 612, e 597. Premios aos dois primeiros. 3ª parte. — Corridas simples de velocidade. Tomaram parte os numeros 580, 594, 620, 626, 622, 615, 632, 587, 597, 602, 638, 609, 612, 627, 619, 630, 611. Premios aos vencedores. 4ª parte — Corridas de estafetas. Tomaram parte os numeros 580, 586, 588, 606, 580, 602, 603, 607, 611, 612, 615, 618, 620 621, 622, 627, 630, 634, 639, 644, 645 e 649. 5ª parte — Gymnastica regulamentar. Tomaram parte os numeros 624, 581, 614, 633, 626, 596, 583, 647, 606, 593, 580, 598, 616, 586, 592, 622, 648, 605, 603, 608, 607, 35, 588, 620 621, 623, 595, e 601. 6ª parte — Quebra-pote. Tomaram parte os numeros 617, 619, 579, 581, 582, 630, 639, 616, 631, 636, 612, 613, 570, 583, 585, e 586.

Depois da execução deste programma o commandante da 4ª companhia usou da palavra agradecendo o comparecimento das pessoas presentes. Em seguida, o tenente representantes da fabrica de cartuchos falou, elogiando as classes armadas do paiz.

No banquete que se seguiu reinou uma viva animação, tendo sido entre as pessoas que o assistiram trocados brindes amistosos.

Foi lido um enthusiastico boletim do commandante da 4ª companhia.

Ladrão sentimental

Os apitos trilavam ao longo da rua Visconde do Rio Branco e os gritos de — Pega! pega!... sobresaltavam os moradores. A rua em breve tornou-se cheia e a policia deitava a mão a um moço sympathico que, muito pallido sobraçava um embrulho. Era um gatuno, certamente segundo os commentarios do populacho. As mulheres encaravam-no piedosamente, [illegible] devido á sua figura insinuante. Conduzido ao districto e interrogado pelo commissario, confessou que estava louco apaixonado por uma moça caprichosa que lhe fazia as mais impertinentes exigencias [illegible]. Naquelle dia porém, ella apresentara-lhe um *ultimatum*, ou elle attendia ao seu pedido ou estava tudo acabado. E, louco de amor quasi sem consciencia, e, não tendo outro recurso, para satisfazer o capricho da sua amada, roubara!... Roubara uma admiravel capa de borracha para senhora, da porta da casa [illegible] da avenida [illegible], que ella exigira terminantemente! O commissario estava commovido mas... dura lex sed lex... O pobre rapaz, lá foi chorar no xadrez a exigencia da sua apaixonada, que aliás não tinha mau gosto!...

(9134)

O PAGAMENTO DAS DIARIAS AOS OPERARIOS DA UNIÃO ENFERMOS

Em circular expedida aos chefes das repartições subordinadas ao seu ministerio, o sr. Urbano dos Santos declarou que, aos operarios jornaleiros, diaristas e trabalhadores da União devem ser abonados, nos casos de enfermidades comprovada com attestado medico, até tres mezes, duas terças partes, e nos tres mezes subsequentes, metade das respectivas diarias, visto que a lei actual não revogou o art. 91 da lei nº 2842, de 3 de Janeiro de 1914.

MOVIMENTO OPERARIO

S. P. dos Motoristas Maritimos

Realiza-se a 19 do corrente, ás 7 horas da noite, na séde social á rua D. Manoel n. 18, a assembléa geral desta sociedade.

A viagem do presidente do Estado do Rio

Conde de Araruama, 12 — (A. A.) — O presidente, dr. Raul Veiga, chegou a Quissaman, depois de optima viagem de seis horas, visitando a usina juntamente com os membros de sua comitiva. S. ex. teve festiva recepção, notando-se a presença na occasião do seu desembarque, de representantes municipaes, familias, jornalistas e outras pessoas.

A visita presidencial á usina foi demorada, percorrendo s. ex., em companhia de proprietarios, industriaes e autoridades, aquelle estabelecimento, que é o maior e mais importante da America do Sul. Os visitantes manifestaram a melhor impressão de tudo quanto poderam presenciar ali.

A' chegada do especial que trouxe o sr. presidente do Estado formou o Tiro de Guerra n. 425, tomando parte na formatura 80 atiradores, com banda de musica, sendo prestadas as devidas continencias ao illustre viajante.

Ao chegar o trem presidencial á fazenda do visconde de Quissaman, orou, dando as boas vindas ao dr. Raul Veiga, a senhorita Maria Isabel Ribeiro de Castro, que pronunciou um eloquente discurso.

O prefeito Lobo Junior acompanhou até aqui o sr. presidente do Estado.

A's 8 horas terá inicio o banquete offerecido ao dr. Raul Veiga, constante de cem talheres.

Reina geral enthusiasmo nesta cidade, estando preparadas outras homenagens ao presidente.

O ENCARREGADO DE NEGOCIOS DA FRANÇA EM S. PAULO

S. Paulo, 12 — (A. A.) — E' esperado hoje, nesta capital, pelo trem nocturno, o encarregado de negocios da França no Brasil, [illegible]. Em honra de s. ex. a industria e commercio francezes ser-lhe-á offerecido um banquete, amanhã, e, caso o representante da França se demore aqui, o Circulo Francez dará uma recepção em sua honra.

QUÉDA DOS CABELLOS - MOÇA QUE FICOU PELLADA DEVIDO A' GRIPPE

Declaro com franqueza, que minha filha Olga, sujeita á constipações e bronchites, que julgavamos sem importancia, sempre pallida e magra, pelorou multissimo depois da grippe, inspirando compaixão o seu estado, tal era a magreza, a côr esverdeada e o desanimo de minha filha. Apezar de suas amiguinhas procurarem reconfortal-a, ainda mais desanimada ficou com a falta dos cabellos, que cairam completamente.

Devido á tosse secca que tinha durante a noite e aos abundantes suores, fiquei quasi convencido de que Olga estivesse tuberculosa. Tencionei leval-a para Barbacena, mas tendo o seu medico assistente receitado o "IODOLINO DE ORH", ella começou a melhorar, tendo recuperado em pouco tempo, o bem estar, a esperança, a alegria, não parecendo a mesma, alimentando-se bem, engordando e desapparecendo-lhe a tosse, exclusivamente com o uso de tão poderoso remedio. Continuando com o "IODOLINO DE ORH", está completamente boa, com melhor aspecto do que antes da grippe e, com grande satisfação, vê voltarem os cabellos com abundancia.

Gratissimo ao "IODOLINO DE ORH", por tão maravilhoso resultado, aconselho a todos que tiveram a grippe e soffreram as suas consequencias, vendo cair os cabellos, a fazer uso immediato deste grande reconstituinte.

Rio de Janeiro, 21 de Janeiro de 1919.

JERONYMO GONÇALVES DA COSTA.
(Firma reconhecida).

Em todas as drogarias e pharmacias — Agentes: Silva Gomes & C. — Rua de S. Pedro, 42. — Rio.

NOTAS SOCIAES

DATAS INTIMAS

Faz annos hoje d. Maria do Carmo Bandeira de Gouvêa, esposa do commandante Leopoldo Bandeira de Gouvêa.

—:— Passa hoje o anniversario natalicio da gentil senhorita Maria de Lourdes dos Santos, filha do sr. Oscar Ribeiro dos Santos, telegraphista da E. F. Central.

—:— Completa hoje mais um anniversario natalicio o sr. Eugenio Rego Soares, pharmaceutico.

—:— Conta hoje mais um anniversario natalicio o sr. Antonio Francisco de Vargas Netto, estimado "sportman" e funccionario da E. F. Central.

—:— Vê passar hoje o seu anniversario natalicio o tenente Adalberto Timbaon, negociante nesta praça.

—:— Festeja hoje o seu anniversario natalicio a gentil senhorita Arlinda Silva, filha do capitão José Francisco da Silva, negociante em Sacramento de S. Gonçalo.

—:— Passa hoje o anniversario do pharmaceutico Luiz J. Rabello, que, com brilhantismo, fez o curso de pharmacia e conta grande numero de affeições pelo seu caracter e trato ameno.

—:— Faz annos hoje a gentil senhorita Lucilia Lopes, filha do capitalista desta praça sr. Manoel Lopes Ferreira, e de d. Candida Lopes Ferreira.

Por esse motivo, logo, á noite, o palacete da praça Sete de Março estará em festas, pois a anniversariante dará uma recepção aos seus multiplos amiguinhos e admiradores.

—:— A galante menina Lydia, filha do sr. Eugenio José de Almeida, porteiro da Alfandega desta capital, completa hoje o seu 8º anniversario.

—:— Faz annos hoje o conceituado negociante desta praça sr. Domingos Parente.

—:— Passa hoje o anniversario natalicio do sr. cav. J. Lipiani, grande industrial da nossa praça, que por seus serviços ao commercio e á patria italiana, tornou-se digno da estima que o cerca.

A passagem do anniversario do cav. J. Lipiani offerece agradavel opportunidade aos seus admiradores e amigos para demonstrarem o grão de apreço, e de consideração que lhe dispensam.

* * *

CASAMENTOS

—:— Realizou-se hontem, o enlace matrimonial do dr. Henrique Baptista Pereira, filho do dr. Baptista Pereira, inspector escolar, com a senhorita Celina Carneiro, filha da viuva d. Maria Clara dos Santos Carneiro.

O acto civil effectuou-se ás 2 horas da tarde, na residencia da progenitora da nubente, sendo padrinhos da noiva o dr. Baptista Pereira e senhora e do noivo o deputado Felix Pacheco e senhora e o dr. Moura Brazil.

A cerimonia religiosa foi effectuada na matriz de S. Francisco Xavier, sendo padrinhos da parte da noiva o almirante Frota Junior e a progenitora e do noivo o sr. Domingos Carvalho.

*

S. Paulo, 11 (Retardado) — (A. A.) — Realizou-se hoje, nesta cidade, o casamento do dr. Antonio de Campos Oliveira, secretario geral da Associação Paulista de Cirurgiões-Dentistas e chefe dos clinicos da Assistencia Dentaria Escolar, com a senhorita Cecilia Prado Dantas, filha do dr. Olyntho Dantas, clinico aqui residente.

Um dos padrinhos do noivo foi o dr. José Luiz Coelho e Campos, ministro do Supremo Tribunal.

* * *

CONFERENCIAS

O sr. José Frazão Milanez realiza hoje, na Bibliotheca Nacional, ás 5 horas da tarde, a ultima conferencia do thema — "Sobre o ponto de vista de Henry Poincaré, na serie comteana" (A Sociologia). A conferencia é publica.

* * *

ALMOÇOS

A directoria do Lyceu Rio Branco offerecerá amanhã, sexta-feira, ás 11 horas, um almoço intimo, na séde daquelle importante instituto de ensino, ao corpo docente, para o qual recebemos gentil convite.

* * *

VIAJANTES

Acompanhado de sua familia, seguirá amanhã para o Recife, a bordo do paquete "Ceará", o general Joaquim Ignacio, inspector da 2ª região militar.

O embarque de s. ex. terá logar ás 10 horas do dia, no armazem 12 do Cáes do Porto.

* * *

ASSOCIAÇÕES

CENTRO ESPIRITO-SANTENSE. — Fundou-se hontem, com elevada assistencia de espirito-santenses, o Centro Espirito-santense, cuja directoria provisoria ficou assim constituida: presidente, Antonio Osorio de Souza Junior; 1º secretario, José Ovidio de Andrade; 2º secretario, Narciso de Araujo; thesoureiro, Isaac Almeida Simões; orador official, dr. Agenor Pimentel.

UNIÃO ESPIRITA SUBURBANA. — Foi eleita e empossada, em 9 do corrente, a seguinte directoria da União Espirita Suburbana: presidente, capitão Ignacio Bittencourt; vice-presidente, professor Philippe Santiago; secretario geral, capitão Americo Ferreira de Almeida; 1º secretario, José Tosta; 2º secretario, dr. Augusto Duque Estrada; thesoureiro, Gil José Teixeira; procurador, Manoel de Carvalho França; bibliothecario, capitão do Exercito José Almeida Fortuna; director da Assistencia, José Manoel Teixeira.

* * *

VIDA ACADEMICA

ESCOLA POLYTECHNICA. — Em companhia do respectivo professor, dr. Everardo Backheuser partirão os alumnos da cadeira de mineralogia e geologia, no proximo sabbado, 15 do corrente, pelo rapido paulista, ás 6 horas da manhã, com destino a S. Paulo e Ipanema, onde visitarão a usina metallurgica do Ministerio da Guerra e Santos.

* * *

VIDA ESCOLAR

COLLEGIO PEDRO II. — Acham-se abertas, na secretaria deste collegio, as inscripções para os exames de admissão ao 1º anno do Externato e Internato, cujo prazo começará a 18 e terminará a 25 do corrente.

— Estão convidados a comparecer hoje, á 1 hora da tarde, no edificio do Externato, os alumnos do 5º anno, para resolverem assumptos relativos á festa de terminação do curso, a qual se realizará sabbado proximo.

* * *

ENFERMOS

—:— Acha-se enfermo ha dias o coronel Carlos Cavalcanti de Albuquerque, chefe do gabinete do ministro da Guerra.

* * *

FALLECIMENTOS

O capitão Amilcar Armando Botelho de Magalhães, chefe do escriptorio central da Commissão Rondon, nesta capital, recebeu do dr. Arthur Napoleão Gomes Pereira, chefe do districto telegraphico de Goyaz, o seguinte telegramma:

De Goyaz, 11 — "Peço communicar chefe essa Commissão e estudante José, filho inspector Salathiel Candido de [illegible] filho amigo nesta madrugada 11, após dolorosos soffrimentos, consequentes molestias adquiridas gloriosos serviços dirigidos coronel Rondon, grande pioneiro do desbravamento sertão brasileiro na epoca contemporanea. Reciprocos pesames".

—:— Após crueis padecimentos, falleceu hontem, ás 6 horas da tarde, em sua residencia, á rua de Catumby nº 35 a sra. d. Maria Severina Pereira Franco, digna esposa do almirante Manoel Cerqueira Pereira Franco.

O enterro da inditosa senhora realiza-se hoje, ás 5 horas da tarde, no cemiterio de S. Francisco Xavier.

—:— Falleceu hontem ás 11 horas da noite, a professora publica Valentina Manzoni da Costa. Seu enterramento será ás 3 horas, saindo o feretro da rua Mario Nazareth n. 47, Piedade, para a Ordem Terceira de São Francisco da Penitencia.

* * *

MISSAS

Rezam-se as seguintes, por alma de:

Francisco de Paula Duarte Gameleira, ás 9 horas, na matriz de Nossa Senhora de Lourdes, em Villa Isabel.

Ottilia de Oliveira, ás 8 horas, na egreja da Lapa.

Commandante Alcidio Teixeira de Freitas, ás 10 horas, no altar de Nossa Senhora dos Navegantes, Candelaria.

Rosa Goulart Botelho, ás 9 1|2 horas, na egreja de Nossa Senhora do Rosario.

Antonio Oswaldo Leitão, ás 8 1|2 horas, no altar-mór da egreja de Santa Rita.

Joanna Mendes Couto, ás 9 horas, na egreja do Rosario.

Orlando Xavier da Fonseca, ás 9 horas, na egreja do Santissimo Sacramento.

Maria Isabel de Almeida e Silva, ás 9 1|2 horas, na Candelaria.

Maria Custodia Miranda Monteiro de Barros, ás 8 horas, na egreja de S. Francisco de Paula.

Alfredo Pedro dos Santos, ás 9 horas, na egreja do S. S. Sacramento.

Magic é o unico remedio que tira o suor dos sovacos, sem fazer mal á saude. App. pela Saude Publica. (8698)

Matricaria de F. Dutra

Para a dentição das creanças

Evita as convulsões, a meningite, as colicas, a diarrhéa, a insomnia e todos os soffrimentos da dentição.

Exijam só esta marca em todas as pharmacias e drogarias. (8576)

Angelus O piano automatico preferido pelos conhecedores. Casa Diedericks, 7 de Setembro 141. (8861)

A S. UNIÃO DOS RETALHISTAS REUNIU-SE HONTEM, Á NOITE

Reuniu-se hontem, á noite, em sessão ordinaria, o conselho administrativo da Sociedade União Protectora dos Retalhistas de Carnes Verdes, sob a presidencia do sr. Antonio Luiz Teixeira, secretariado pelos srs. Alfredo Ribeiro da Costa e Viriato Avila Fraga.

O expediente constou da leitura e approvação de propostas para novos socios e dos balancetes da thesouraria e da caixa de caridade, que foram despachados á commissão de finanças. Na ordem do dia o sr. Oscar de Menezes Pamplona fez passagem da thesouraria ao sr. Manoel Alves Sampaio, fazendo entrega de 44:449$040 representados por apolices geraes e saldo em moeda corrente, sendo-lhe passada plena e geral quitação. Por indicação do sr. Alfredo Ribeiro da Costa foi consignado na acta dos trabalhos um voto de louvor e agradecimento pelos inestimaveis serviços prestados na thesouraria.

O sr. J. Monteiro Guedes informou que a collecta realizada no corrente mez no Entreposto de S. Diogo, em favor da caixa de caridade, produzira a quantia de 102$, já recolhida á thesouraria.

O sr. Alfredo Ribeiro da Costa apreciando o gesto patriotico da Associação Commercial, em nome das classes conservadoras, propoz que fosse dirigido á mesma uma mensagem de solidariedade e de applauso; o que foi approvado.

O sr. J. Monteiro Guedes, informou que a directoria no dia seguinte á reunião da classe, dirigira-se á Directoria de Hygiene, levando a pretenção de continuar a classe a gozar um dia da semana para descanso e que s. ex. promettera envidar esforços junto ao dr. Paulo de Frontin para conseguir esse desideratum. Em seguida foram encerrados os trabalhos.

KOLA SOEL

E' infallivel na anemia, fraqueza. Tonifica o coração, os nervos, os musculos, o cerebro, cura as molestias do estomago

A' venda: Araujo Freitas & Cia.

5688

FOI ROUBADO

José de Oliveira Gomes, procurou hontem, as autoridades do 23º districto para se queixar que, em sua casa, á rua João Vicente n. 274, fôra roubado em algumas [illegible]

LENHA — Vende-se em tócos, feixes, achas, e metros.

Praia de Botafogo n. 122, Telephone, Sul 318. (8851)

A ESCOLA DE GRUMETES NA ILHA DAS FLORES

Parece carecer de fundamento a noticia divulgada de que era pensamento do ministro da Agricultura permutar com o seu collega da Marinha a ilha das Flores pela das Enxadas.

O Ministerio da Agricultura apenas cederá parte da ilha das Flores, para ahi ser installada a Escola de Grumetes, como é de-

VESTIDOS MODERNOS

Comprem na

A Brazileira

O artigo MELHOR pelo preço MENOR

Largo de S. Francisco

(9155)

THEATROS & CINEMAS

PRIMEIRAS

"OS AMORES DO SR. JUIZ", no Trianon. — Apezar do máo tempo, o elegante theatrinho da Avenida attrahiu hontem numerosa e selecta concorrencia.

Representou-se, pela primeira vez, o "vaudeville" em tres actos, de Bisson, traduzido correctamente por Antonio Guimarães, o festejado autor do "No tempo antigo". "Os amores do sr. juiz", que resvala flagrantemente para a farça, conseguiu facilmente o seu objectivo: fazer rir.

Com uma série de scenas bem feitas e situações de uma comicidade irresistivel, teve a nova producção theatral, por parte dos artistas do Trianon, uma interpretação afinada.

A parte do protagonista, o juiz Leplantois, foi defendida pelo sr. Attila de Moraes, correcto actor, que sabe estudar e representar com a maior propriedade. Carlos Torres, possuidor de uma veia comica muito agradavel, compoz um typo original no escrivão Bluteau, trazendo a platéa em ininterrupta hilaridade. Antonio Silva foi um magnifico Lajaunette, obtendo todos os effeitos comicos desejados. O papel de Davigneul, bastante interessante, merecia ser interpretado com maior cuidado. O sr. Armando Rosas, com a condemnavel preoccupação de querer "fazer graça", sacrificou o personagem de maneira lastimavel. E. Santos foi bem no Theodoro, assim como Placido Ferreira no Eugenio.

Na parte feminina, destacou-se a graciosa Belmira de Almeida, que deu excepcional realce ao papel de Laurence. Cármen de Azevedo foi uma encantadora Lucia, cheia de seducção. Mme. Pigeon teve na arte impeccavel de Apollonia Pinto a interprete perfeita.

A *mise-en-scène*, luxuosa, concorreu para o exito que alcançou a hilariante farça, que certamente occupará por muito tempo o cartaz do Trianon.

*

LA FESTA DEI SERVISTONI E LE PECORELLE, NO PALACE THEATRE. — A Companhia Vitalle offereceu, hontem aos seus clientes do Palace-theatre duas peças em primeira audição, das quaes uma em primeira mão: "La festa dei servitori" e "Le due pecorelle", inteiramente nova para a platéa carioca.

"La festa dei servitori" é uma peça já levada, em maio de 1917, no Phenix, pela companhia dialectal "Città di Napoli", e com musica do maestro Muller. Na representação de hontem a musica é de Lanzini. Entoante quer em uma quer em outra partitura a sabedoria contragontistica não chega a embasbacar as multidões.

Nesta peça foram aproveitadas todas as "atilités" disponiveis da companhia, e, volta a verdade numa brilhante unanimidade, ellas demonstraram a propria utilidade em divertir o publico, que bôas gargalhadas deu com o forróbódó armado, de pé para a mão, por uma gucia de creadores a casta da despensa dos patrões.

"Le Pecarelle" é uma especie de sobremesa que Luiz Varney em 1895 serviu aos frequentadores do Cluny de Paris.

Um collegio de meninas tem de commum o pateo de recreio com um outro collegio, este de marmanjos, onde só ha dois estudantes sob a direcção de um professor.

O professor, homem maduro e sestroso, está apaixonado pela directora do collegio tambem madura e arriscada a permanecer na eterna ignorancia dos mysterios do hymeneu.

Os rapazes, por seu lado, tratam de chegar-se a duas "pecorelle" Fanny e Alice.

O velho consegue um tête-a-tête com a sua Dulcinea e os estudantes sabedores, da aventura, tentam igualmente um assalto nocturno ao dormitorio das meninas.

Resultado: tanto o professor como os seus discipulos são pilhados em flagrante maroteira que remata com o noivado das "pecorelle" e da condutora do rebanho com os respectivos apaixonados.

[illegible] para agradar á primeira audição: é franceza, encerra todos os elementos alegre, vivaz, de symphimos insinuantes.

Foram interpretes Bertini, esplendido no velho enamorado, Ferrini e Osella nos estudantes; as irmãs Pina e Maria Giona metteram-se na lã das "pecorelle" e a irmã Rubile tomou as funcções da austera Esmeralda.

O final do 2º acto, de empolgante affeito musical, foi bisado.

*

BAILADOS RUSSOS, NO PHENIX. O Casino Theatro Phenix têm agora os seus programmas de espectaculos mixtos, formados por uma parte cinematographica e outra de variedades, no palco, um numero de grande attracção, cujo successo, hontem começado, promette ser dos mais ruidosos, durante o resto da temporada.

Esse numero é constituido pelos bailarinos russos Piatow e Moscowina, dois choreographos de excepcional valor, no seu genero.

Elegantes, de extraordinaria agilidade, artistas de escola, elles executam, com requintada arte, os mais difficeis e complicados bailados classicos.

E, vendo-os no seu brilhante repertorio, o espectador não sabe o que mais apreciar: se a linha artistica em que se mantém, mesmo nos passes mais excentricos das dansas que executam; se o rythmo seguro e firme com que acompanham os caprichos da musica, sem a perda da cadencia de um compasso.

São dois bailarinos perfeitos, que no palco se completam, cada qual revelando mais habilidade e mais arte.

O publico, que era resumido, o que era de prever, dada a inclemencia da noite de hontem, fez a Piatow e Moscowina a mais justa e merecida ovação.

Hoje voltam elles a exhibir-se, no elegante theatro da rua Barão de São Gonçalo.

E os apreciadores do genero devem ir vel-os, certos de que encontrarão deante de si dois bailarinos distinctos, finos e elegantes, perfeitos conhecedores da arte choreographica, nas suas manifestações mais classicas.

* * *

O CARTAZ DO DIA

THEATROS

CARLOS GOMES — "E' o successo!..." (revista). A's 7 3|4 e 9 3|4.

PALACE — "D. Juanita" (opereta). A's 8 1|2.

RECREIO — Descanso.

REPUBLICA — "A Bahia é boa terra" (revista). A's 7 3|4 e 9 3|4.

S. JOSE' — "O barão das creoulas" (burleta). A's 7, 8 3|4 e 10 1|2.

TRIANON — "Os amores do sr. juiz" (comedia). A's 4, 7 3|4 e 9 3|4.

CINEMAS

AVENIDA — "Gismonda" (drama).

AMERICA — "Pró-Patria" (drama); "A jovem mãe (drama).

AMERICANO — "Jogo infernal" (drama); "A invalida" (drama).

CINE PALAIS — "Faisca de ouro" (drama).

IRIS — "Mademoiselle Monte Christo" drama) e "Na terra das uvas" (comedia).

IDEAL — "Alma de Budha" (drama); "Leões a domicilio" (comedia); "Pathé News" (documentario).

MATTOSO — "Rasputin, o monge negro" (drama); "Uma moça optimista" (drama).

MODELO — "Odette" (drama), na tela; "A mulher-homem" (comedia), no palco.

ODEON — "A honra da familia" (drama).

PATHE' — "Alma de Budha" (drama).

PARISIENSE — "O inevitavel" (drama).

PHENIX — Bailados russos (no palco); "Sapho" (na tela).

PARIS — "O diamante do céo" (drama); "Faisca de ouro" (drama).

[illegible] (drama); "Pagamento final" (drama).

VELO — "O culpado" (drama); "A victoria do Senhor" (drama).

* * *

VARIAS NOTAS

AUGUSTO CAMPOS. — Causou muita surpreza e pezar a noticia, hontem divulgada, da morte do actor Augusto Campos.

Artista conhecido de norte a sul do Brasil, Campos entrou muito moço para o theatro, tendo feito parte de importantes companhias, quer do genero dramatico, quer do genero revista e opereta. Trabalhou ao lado de Lucinda Simões e Christiano de Souza, foi um

dos bons elementos da famosa companhia Faria & Sampaio, passando depois a figurar em varios elencos, estimado sempre do publico.

Augusto Campos era o director de scena do Carlos Gomes e adoecera ha cinco dias. Sentindo-se melhor, resolvera trabalhar, mas uma recaida fatal tirou-lhe a vida em poucas horas.

Campos deixa viuva a actriz Elisa Campos e uma filhinha.

E' um desapparecimento que causa vivo pezar.

EMPRESA CINEMATOGRAPHICA PINFILDI

Brevemente em todos os cinemas:

A rapariga Americana

O mais soberbo film em séries da acreditada Casa Americana KALEM. Pela celebre artista americana Miss MARIN SAIS

Exclusividade PINFILDI

(D 8658)

CINEMA AMERICANO

COPACABANA

Hoje, mais um espectaculo de grande gala que o Americano offerece á sua distincta platéa: 2 films deslumbrantes, formam este grandioso programma: JOGO INFERNAL, por Gladys Brockwell, da Fox e A INVALIDA, magestoso trabalho da Paramount.

Sabbado — Dia da moda, 2 films arrebatadores, Pina Menichelli em "Passageira", e Mae Murray, em [illegible]

CORREIO SPORTIVO

TURF

JOCKEY-CLUB

Realizou-se hontem a reunião da directoria

Na sessão effectuada hontem para julgamento da sua ultima corrida, a directoria do Jockey Club resolveu:

suspender por quatro reuniões o jockey J. Reyna, pelas irregularidades que praticou nos pareos em que dirigiu os animaes Oyster Bay e Cruzeiro do Sul;

multar em 100$000 o aprendiz A. Figueiredo, por ter se afastado da sua linha, montando o cavallo Nú.

Na mesma sessão resolveu a directoria não realizar corridas no mez de março, estabelecendo assim o interregno entre a temporada extraordinaria e a ordinaria.

Deliberou mais designar o dia 23 do referido mez para a realização da exposição de animaes nacionaes de dois annos.

* * *

VARIAS NOTICIAS

Ao contrario do que constára só no proximo sabbado é que embarcará no "Itassucê", para o Rio Grande do Sul, o cavallo Phi, filho de Scarpia.

—:— A bordo do vapor "Darro", esperado por estes dias da Inglaterra, virão para o importador sr. Carlos Coutinho, sómente quatro parelheiros de boa filiação e já victoriosos, sendo que o quinto animal, filho de Desmond, virá provavelmente, a bordo do Highland Pride".

—:— Em vista de estar novamente interrompido o trafego para S. Paulo, não virá disputar o pareo em que se acha alistado para a corrida de domingo proximo o cavallo Jocotó.

—:— Hontem, quando trabalhava no Jockey Club, a potranca Titania tropeçou em um buraco, quebrando uma das mãos.

A pensionista do Stud Fontenelle foi immediatamente sacrificada e o seu piloto, o aprendiz Julio Escobar, ficou bastante machucado, sendo soccorrido pela Assistencia.

E' opportuno chamar a attenção do director do prado do Jockey Club para as pessimas condições em que se encontra a pista daquelle hippodromo, na altura da setta dos 1.200 metros, onde occorreu o lamentavel accidente de hontem.

Ha muito tempo que os "entraineurs" reclamam os reparos de que carece aquelle trecho da raia, mas até agora não lograram ser attendidos, não obstante o zelo e a actividade proverbiaes do sr. Lahmeyer.

Esperamos que, com o sacrificio da filha de Dieudonné, sejam feitos sem mais demora os concertos reclamados.

—:— Tem trabalhado regularmente o inesgotavel Cascalho.

—:—Continúa em optimas condições a egua Lyra.

—:—Reapparecerá domingo proximo, em boas condições, a potranca Iassy.

—: —Tem trabalhado em regulares condições o cavallo General Pau.

—:—Continúa em optimas condições o cavallo Rubens, que, leve como vae, deverá figurar com destaque na prova em que se acha alistado, para a corrida de domingo.

—:— Anda em excellentes condições a egua Land Lady.

—:— Intacto tem produzido regulares galopes em trabalho.

—:— Infallivel mantem-se no mesmo estado em que tem corrido.

—:— Tem trabalhado em optimas condições a egua Battery.

A filha de Ocaso dá-se bem na raia pesada e a sua figura domingo proximo será de destaque.

WATER-POLO

O Campeonato do Rio de Janeiro e os juizes para domingo

Em vista de se ter recusado o sr. Edgard Leite Ribeiro, do Guanabara, foi designado o sr. Americo Pereira Guimarães para o encontro Boqueirão e Flamengo, do proximo domingo.

Assim actuarão em os matches do proximo dia 16, os seguintes arbitros:

Boqueirão x Flamengo

Entre os segundos e primeiros teams respectivamente, ás 14 horas e 14,40 minutos.

Referee escalado: Americo Pereira Guimarães, do C. R. S. Christovão.

Vasco x Natação

Segundos e primeiros teams, respectivamente ás 15,50 e 16,20 minutos.

Juiz escalado: Dr. J. M. Castello Branco, do C. R. S. Christovão.

Infantil

Entre os primeiros teams, ás 15,20 minutos.

Referee escalado: Dr. Jorge Latour, do Natação e Regatas.

* * *

Novos nadadores inscriptos pelo Guanabara

O C. R. Guanabara acaba de solicitar á Federação do Remo, a inscripção para tres novos associados, na classe dos nadadores.

São estes:

Carlos Fabricio Silva, Luiz Saldanha da Gama Filho e Agostinho Fortes.

* * *

FEDERAÇÃO DO REMO

Reuniu-se hontem a commissão de water-polo

Reuniram-se hontem á tarde, na sala das sessões da Federação B. S. do Remo, os membros da commissão de natação e water-polo.

Presidida pelo sr. Edgard Leite Ribeiro, do Guanabara, foram iniciados os trabalhos com a presença dos seguintes membros:

Coronel Aristides de A. Rego, do Natação; Americo Guimarães, do C. R. S. Christovão; Leite Pinto, do Flamengo e Gabriel Nicklauss, do Boqueirão do Passeio.

Em primeiro logar foi discutido o recurso do Boqueirão sobre o encontro com o Natação, sendo esse considerado sem razão por nada haver o juiz do encontro anotado na summula.

Foi approvado este match, sendo marcado um ponto para cada club por se ter verificado um empate de 1 a 1.

Em seguida foram approvados os encontros dos segundos e primeiros teams Vasco x Guanabara, sendo marcados 2 pontos a este em cada, por haver vencido por 6 a zero.

Tambem foi approvado o encontro dos segundos teams Natação x São Christovão, sendo marcados 2 pontos ao S. Christovão, por haver vencido o encontro por 3 a zero.

Seguiu-se ao encontro dos primeiros teams do S. Christovão e Natação, tendo o coronel Aristides A. Rego, do Natação, pedido a palavra para protestar contra a irregularidade praticada pelo juiz do match, referente ao facto de ter este consentido em o player Pedro permanecer em jogo, não tendo sido conquistado goal do penalty concedido ao S. Christovão.

O presidente da commissão faz ver ao representante do Natação que o prejudicado, não tendo protestado contra essa irregularidade, e nada constando na summula, o match lhe parecia normal e só competia á commissão approval-o, de accordo com o proprio codigo.

E' procedida a votação para a approvação do match, sendo notado o seguinte resultado.

Contra a approvação do jogo votaram os srs. Americo Guimarães e Aristides de Almeida Rego e a favor Gabriel Nicklauss e Leite Pinto, allegando estes ultimos assim procederem por concordarem com a advertencia do presidente da reunião.

Tendo havido empate, o sr. Leite Ribeiro vota a favor da approvação do encontro, tendo o coronel A. Rego appellado para o Conselho da Federação, baseado na letra B. do artigo [illegible] do Codigo de water-polo.

Passou-se ao recurso do G. R. Gragoatá, contra a approvação do match Gragoatá x S. Christovão, do campeonato infantil.

Nessa occasião, por não poder tomar parte na discussão, como "parte interessada", o representante do S. Christovão foi substituido pelo sr. Antonio Costa, do Vasco da Gama.

O sr. Leite Pinto propõe a approvação do encontro por faltar qualquer anotação do juiz na summula do mesmo, no que é seguido pelos seus companheiros sendo approvado o match em prejuizo do recurso do Gragoatá.

Nada mais faltando a resolver, o sr. Leite Ribeiro encerra os trabalhos, convocando nova reunião para a proxima quinta-feira, dia 20 deste.

CONCURSO MUSICAL CARNAVALESCO

Previne-se aos interessados que para satisfazer aos innumeros pedidos, além da lotação do theatro foi necessario fazer um [illegible] onde se teve de diminuir as encommendas de muitos, e deixar de contentar aos retardatarios de sempre...

Não se recebem, pois, mais encommendas. Sómente entregam-se os pedidos feitos a tempo de serem contemplados.

Previne-se que aquelles que não vierem retirar as suas localidades até sexta-feira, 14, ás 5 horas da tarde, perderão o direito ás mesmas, que serão entregues aos retardatarios que não foram contemplados e que vierem buscar no sabbado, 15, de 9 ás 15 horas.

A festa se realizará no proximo domingo, 16 do corrente, ás 2 horas da tarde. (9124)

UM VIGIA MORTO POR UM AUTO

No tunel do Leme

Cheio de sangue, agonisante, atirado á sargeta, encontrou-o o guarda de ronda, n. 733.

Antes de mais nada, o policia foi chamar a Assistencia. E emquanto esta não apparecia, inquiriu o ferido. Num esforço supremo, conseguiu-lhe o guarda algumas declarações. Era vigia da Prefeitura nas obras do Leblon e havia sido apanhado por um auto. Nada mais disse. Uma onda de sangue suffocou-o.

Chegada a ambulancia, foi transportado para o Posto Central e quando lhe eram applicados os primeiros curativos, morreu.

Na delegacia do 30º districto foi aberto inquerito afim de descobrir o "chauffeur" responsavel pela morte do infeliz vigia.

INTESTINOS—Ficam livres e regularisados com a agua "Excelsior". Tel. N. 3032. (8885)

UM CONDUCTOR DA CENTRAL VICTIMA DE UM DESASTRE

O praticante conductor de trem Octacilio Camara, foi hontem victima de um desastre.

Em Campo Grande, quando saltava de um expresso, em movimento, caiu, recebendo varios ferimentos pelo corpo.

Transportado para o Posto Central de Assistencia, foi ali convenientemente medicado.

Octacilio é viuvo, tem 32 annos e mora á rua Pernambuco n. 314, no Engenho de Dentro.

As autoridades do 25º districto não souberam do caso.

Antigal DO DR. MACHADO E' o melhor remedio, por via gastrica, para curar a syphilis. E' de gosto agradavel e não tem dieta. Vende-se em qualquer pharmacia. (4595)

COM O BRAÇO ESMAGADO

O operario João Gomes, hontem, na fabrica de tecidos de Bangú, onde trabalhava, teve o braço direito esmagado por um wagon.

Com escala pela Assistencia foi internado na Santa Casa.

Gomes tem 44 annos, é solteiro, pardo e morador á rua Industrial.

TRIPHOL (NOVO REMEDIO). Tonico geral do organismo, o mais activo, RECALCIFICA, REMINERALISA, ENGORDA. — Vidro 3$500, em qualquer pharmacia. (4596)

Mme. Marie Antoinette chegada pelo ultimo vapor de Paris traz grandes novidades e sortimentos de roupa branca para senhoras, artigos em jersey, vestidos e pede ás exmas. familias visitarem a sua exposição ao Hotel dos Estrangeiros. (D 7581)

UMA MENOR QUEIMADA

A menina Arminda Candida de Barros, com 7 annos de edade, hontem, na residencia de seus paes, á rua Cesarina Braga, em [illegible] Pina foi victima de uma explosão recebendo queimaduras pelo corpo.

A Assistencia soccorreu-a.

A policia do 22º districto teve conhecimento do occorrido.

Guaraná!

Poderoso fortificante e restaurador das funcções organicas: CORAÇÃO, ESTOMAGO, FIGADO, RINS, INTESTINOS, de grande acção DIURETICA, e efficaz preservativo contra todas as molestias. Bastão — 1ª qualidade, 4$; Bastão — 2ª qualidade, 3$000. Deposito geral: Charutaria Pará — OUVIDOR, [illegible] (8353)

CRIME OU SUICIDIO?

Na madrugada de hontem foi encontrado a se estorcer [illegible] no interior do barracão [illegible] da Armação, em Nictheroy, [illegible] mador da Directoria de [illegible] to da Marinha, Manoel [illegible]

Chamada a ambulancia [illegible] tencia, foi Manoel Alves [illegible] para o hospital de S. João [illegible] ta, fallecendo ao chegar [illegible] tabelecimento de caridade [illegible] der fazer declarações.

O cadaver foi transportado o necroterio, afim de ser [illegible] ta a autopsia para se verificar a causa da morte do infeliz.

Foi aberto inquerito [illegible] caso.

Manoel Alves contava [illegible] de edade, solteiro, pardo [illegible] do Estado de Pernambuco [illegible]

Cinema Mattoso
Praça da Bandeira

HOJE! HOJE! HOJE!

RASPUTIN
(O monge negro)

UMA MOÇA OPTIMISTA
(5 actos por Vivian Martin)

Sabbado — Odette, Bertini e A joven mãe, por Mary Mc. Allister.

Cine-THEATRO VELO
Rua Haddock Lobo, 102

Hoje! Hoje! Hoje!

O CULPADO
(Interessante drama juridico, em 5 actos)

A victoria do Senhor

Drama em 5 actos, por William S. Hart, Luiza Glaum e Charles Ray.

Sabbado — Os 3 primeiros episodios do emocionante film em séries: O RASTRO SANGRENTO e Rosa entre espinhos, drama por Irva Ross.

Hoje, sensacional estréa no Cinema Modelo

rua 24 de Maio, 287, da nova companhia de revistas, comedias e vaudevilles do actor E. Mesquita, com a fabrica de gargalhadas em 1 acto

A mulher homem

Fazem parte do elenco, os seguintes artistas: Renée Bella, Nair Alves, Isaura Gomes, José Loureiro, Abilio Pires e Procopio Ferreira.

Na téla — Francisca Bertini

no seu melhor trabalho

ODETTE

Amanhã — Programma completamente novo.

Cinema SMART
214 — Boulevard 28 de Setembro — 216

HOJE

O diamante do céo

20ª e 21ª series em 4 partes

PAGAMENTO FINAL

Drama em 5 partes de Fox-Film pelas artistas Nance O'Neill e Dorothy Bernard

640

AGENCIA GERAL CINEMATOGRAPHICA -:- CLAUDE DARLOT
Arrendataria dos cinemas «Palais», «Parisiense» e «America», do Rio de Janeiro, e «Theatro Avenida», de S. Paulo

HOJE - PARISIENSE - HOJE

Primeiro programma STAFFA - Primeiro dos grandes "films" que surgem sob a égide do fundador desta gloriosa casa de espectaculos.

ANNA NILSSON

radiante mocidade em flor, rainha do «écran» americano artista superior, mulher encantadora, em um romance cruel de paixão e vindicta

O Inevitavel

que é tambem um triumpho para o elegante e famoso actor CHASTER BARNETT

E veremos, no desenrolar accidentado e forte desta producção poderosa, o odio em todas as suas modalidades, consummando uma «vendetta», que o coração, por muito desprezar, acaba, emfim, transformando em perdão e amor.

No mesmo programma, um «film» interessantissimo e instructivo

VAUDEVILLE NAS SELVAS

HOJE! HOJE! HOJE! HOJE

:: O "PARISIENSE" revive uma éra aurea de sua historia ::

Segunda-Feira — Os ultimos episodios de *O Diamante do Céo*

UMA HOMENAGEM DO BAIRRO DE S. CHRISTOVÃO AO DR. PAULO DE FRONTIN

Pela commissão dos festejos, composta dos srs. dr. Azevedo Lima, Amadeu Macedo, pharmaceutico C. Liberalli, dr. J. Castello Branco, J. Esberard, coronel João Principe e L. Lobo, reunida hontem, na séde do Club São Christovão, ficou definitivamente marcado o dia 23 do corrente para a grande homenagem do bairro de S. Christovão ao dr. Paulo de Frontin. O programma dessa festa é o seguinte:

1ª parte — Recepção pelo directorio e uma commissão de senhoritas.

2ª parte — Encontro sportivo entre o Palmeiras A. C. e o Americano F. C. Premios — medalhas de prata.

3ª parte — Sessão solenne e matinée dansante no Club de S. Christovão.

4ª parte — Evoluções dos escoteiros municipaes.

5ª parte — Prova hippica entre os socios do Club Hippico de São Christovão. Premio — medalhas de ouro e prata.

6ª parte — Interessante partida de peteca entre os clubs de Regatas São Christovão e Flamengo — Premios: medalhas de ouro.

7ª parte — Evoluções de hydro e aeroplanos. Premios: objectos artisticos.

8ª parte — Sensacional encontro entre o São Christovão e o Fluminense F. C. Premios: medalhas de ouro.

9ª parte — Corso e batalha de confetti no Campo de São Christovão. Premios aos carros e cordões de mais destaque.

PRISÃO DE UM LADRÃO

Um agente de policia prendeu hontem, em Cascadura, o ladrão João Sebastião Ribeiro, accusado como autor de varios roubos no Meyer.

O larapio foi entregue ás autoridades do 19º districto.

UMA FIRMA QUE VAE SER COMPELLIDA A DEIXAR EXAMINAR SUA ESCRIPTA

Tendo a Sociedade Anonyma de Fumos Brasil se recusado a permittir ao inspector fiscal Antonio Eustachio Coelho o exame de sua escripta geral, e como essa medida se torne indispensavel á vista de irregularidades encontradas na sua escripta fiscal, o procurador geral da Fazenda Publica requisitou hontem providencias ao 1º Procurador da Republica, no sentido de ser a mencionada fabrica compellida a satisfazer a exigencia do mesmo inspector.

OS VENCIMENTOS DO PRESIDENTE DO CONSELHO SUPERIOR DE ENSINO

O ministro da Fazenda, em resposta ao aviso em que o seu collega da Justiça tratou do pagamento de vencimentos ao presidente do Conselho Superior de Ensino, remetteu-lhe copia da informação e pareceres da Directoria da Despeza Publica.

UMA ESTAÇÃO TELEGRAPHICA NA REPARTIÇÃO DOS CORREIOS

O dr. Clodomiro Pereira da Silva, director geral dos Correios, attendendo á solicitação do seu collega dos Telegraphos, poz á sua disposição um dos "guichets" da sala do franqueamento da repartição que dirige, para ali ser installada uma estação telegraphica.

A CORRESPONDENCIA DOS BANCOS ALLEMÃES

Por portaria de hontem, o ministro da Viação recommendou ao director geral dos Correios que a correspondencia para os bancos allemães continue a ser remettida aos agentes fiscaes que o governo nomeára junto aos mesmos estabelecimentos, emquanto durar a respectiva fiscalização.

NA PREFEITURA

Os srs. Mackensie e Rego Barros estiveram hontem no gabinete do Prefeito. O assumpto dessa entrevista foi a transferencia do contracto relativo á concessão feita ao barão de Santa Cruz para uma linha de bondes de Madureira a Irajá, com ramificação pelo districto de Inhauma, Bemfica, etc. e que foi ser transferido para a Light and Power.

Os directores da Light depois de exporem as suas razões, pediram ao prefeito o prazo de um anno para a electrificação do ramal de Madureira e de 3 annos para a construcção das outras linhas. O dr. Frontin depois de se entender na questão, fixou em 6 mezes o prazo de electrificação da linha de Madureira e em um anno o prazo para construcção de Bemfica á Penha.

Escola Normal, os candidatos que tendo sido classificados no concurso de 1917 tambem o foram no de 1918 e mais 100 auxiliares de ensino, de accordo com o decreto de 14 de janeiro de 1919.

S. ex. tambem resolveu que seja aberto concurso para a admissão de mais 100 candidatos.

O prefeito mandou orçar as despezas com o calçamento das ruas da Real Grandeza e José dos Reis e do cemiterio de Inhauma e outras, para conduzir da estrada de rodagem de Bomsuccesso á Penha.

Os fiscaes de inflammaveis José Pedro de Oliveira e Francisco Pacheco, entregaram hontem ao prefeito um memorial pedindo a creação de um entreposto para inflammaveis.

O ministro da Agricultura determinou que o pessoal da Inspectoria de Protecção aos Animaes, volte ao exercicio de seus cargos dentro dos 15 dias mais proximos.

Dr. Frontin depois de ouvir os directores da Instrucção Publica e Escola Normal, resolveu mandar admittir á matricula no 1º anno da

BANHOS DE MAGNESIA PARA ESTOMAGOS DYSPEPTICOS

Como se curam dyspepsias, indigestões, gastrites e outras doenças do estomago.

Os medicos são de opinião que aproximadamente nove decimos dos casos gastricos, dyspepsia e indigestões são causados pela excessiva acidez dos chlorhydricos no estomago. O estomago acidulado é cousa excessivamente perigosa, porque os acidos irritam e inflammam as delicadas membranas interiores do estomago, azedando e causando a fermentação dos alimentos parcialmente digeridos, originando gazes, causando consequentemente nauseas, cardialgias e indigestões. Os acidos no estomago devem ser neutralisados, não com pilulas digestivas ou drogas, mas sim com um pouco de MAGNESIA DIVINA, porque ella os faz desapparecer radicalmente e evita a fermentação dos alimentos, livrando assim o estomago do perigo da aggravação das doenças. O estomago não precisa mais de drogas e de medicamentos digestivos.

Quando quizerem, portanto, dar ao estomago um verdadeiro banho, comprem em qualquer Pharmacia um vidro de

MAGNESIA DIVINA

para em pó, e tomem uma colher de chá com uma chavena de agua quente ou fria. Isto faz uma bebida agradavel que, correndo para o estomago inflammado pelos acidos, vae suavisar e refrescar as suas membranas interiores e neutralisar em poucos minutos as partes de acidez excessiva no estomago. Experimentem. Removendo assim o excesso de acidez, qualquer dôr, desconforto, ou outros symptomas da indigestão desapparecem. Banhos de MAGNESIA DIVINA são tomados diariamente por milhares de ex-dyspepticos que agora comem o que lhes appetece sem o menor indicio de indigestão. (C 4609)

A Hespanhola

A quéda dos cabellos motivada por esta terrivel molestia encontrou o seu termo no VIGOR DE OVO E PETROLEO, producto usado com optimos resultados pela maior parte das pessoas que foram atacadas do mal.

Impede a quéda e auxilia o seu crescimento.

Preço 4$000 réis.

A' venda na Perfumaria R. KANITZ
Rua Sete de Setembro, 127 e 129.
(8503)

NOMEAÇÕES REVALIDADAS

O ministro da Agricultura, por acto de hontem, revalidou as nomeações feitas para o Serviço de Combate á Lagarta Rosea, dos srs.: dr. Angelo Moreira da Costa Silva, Ernesto Braga, Arnaldo Gomes Maciel e Eurico Alves da Fonseca.

CUIDADO, MALANDROS!

A policia vae-lhes mover guerra

O delegado do 23º districto, dr. Candido Mendes, hontem deliberou dar combate sem treguas á malandragem que formiga em D. Clara e Rio das Pedras.

Para isso diariamente serão dadas canôas, em differentes horas, e os vadios processados systematicamente.

LICENÇAS NA AGRICULTURA

Pelo ministro da Agricultura, foram concedidas as seguintes licenças:

de 60 dias, ao delegado do Serviço da Lagarta Rosea, no Estado de Sergipe, Alcides Oliveira Franco; e de 90 dias, ao chefe de cultura, no Estado do Piauhy, Henrique de Azevedo Junior.

TRIANON | Empresa Staffa & Fróes | Companhia Leopoldo Fróes | O ponto preferido pela élite carioca

HOJE Quinta-feira, 13 de Fevereiro HOJE

Matinée ás 4 horas — Soirée as 7 3/4 e ás 9 3/4

Representações do vaudeville em 3 actos, de A. BISSON, traducção Antonio Guimarães

OS AMORES DO SR. JUIZ

Fabrica de gargalhadas — Toma parte toda a companhia

Acção: 1º e 2º actos em Paris, o 3º em Fleurville-sur-Mer. Actualidade
Mise-en-scène do distincto actor Brandão, o popularissimo

Scenarios de Jayme Silva — Mobiliario de propriedade da Empresa

Por motivo de força maior, a matinée da festa do Leque fica transferida para o dia 17.

Amanhã — A's 7 3|4 e ás 9 3|4 — Os amores do sr. Juiz.

Vistam-se na liquidação da
-:- CASA PARIS -:-

Magnificos ternos SOB MEDIDA no rigor da moda, 70$, 80$ e 90$.

ROUPAS JA' PROMPTAS

Ternos de casemiras, a 40$, 50$ e. . . . . . 55$
" pretos ou azues, a. . . . . 60$
Costumes de brins, a 15$, 19$, 21$ e. . . . . 23$
Calças de brins, a 7$, 9$ e. . . . . 10$
Calças de casemiras, a 17$, 19$ e. . . . . . 21$

Visitem primeiro a CASA PARIS, que é a mais barateira.
RUA URUGUAYANA 145, esq. de Theophilo Ottoni.
(8524)

PARA A HOSPEDARIA DE IMMIGRANTES

O ministro da Agricultura ordenou que volte a ter exercicio, na Hospedaria de Immigrantes, a enfermeira Ambrosina Penna, que estava servindo no nucleo agricola de Monção.

A IDEAL
MOVEIS A PRESTAÇÕES
74 F. VEIGA & C.
S. José
(4123)

PUBLICAÇÕES A PEDIDO

CUMPRINDO UM DEVER

Em situação de extrema gravidade encontrei-me, victima da "grippe hespanhola". Decorridos quatro mezes resurjo em morosissima convalescença; todavia, é chegado o momento de publicamente agradecer aos srs. professores drs. Pinheiro Guimarães e Clementino Fraga, aos drs. Sylvio Muniz, Moreira Machado, Edgard Abrantes, Moreira da Fonseca, Arthur Moses, Henrique Aragão e Ruy Vaccani, os valorosos serviços que cada um se dignou prestar-me.

O meu restabelecimento é ainda fruto da extrema dedicação dos collegas drs. José Furtado Belleza, José Rodrigues de Miranda, Ewmygdio Meira Lima e Nerval Braga, que não encontravam solução de continuidade para os seus esforços, arrancando allivio-me o termo mais suave ás noites de maior angustia e soffrimento que hei passado, sob o peso da forma broncho-pneumonica dessa molestia.

Agradecido, amigo e collega — *Von Dollinger da Graça*.

Avenida Mem de Sá n. 10, sobrado. — Rio, fevereiro de 1919.
(C. 9133)

DR. JOÃO RIBEIRO

O Delfim, que segundo dizem não é aguia, poz os aguias a pão e laranja, mandando para as arcas do Thesouro aquelle Cerbero.

Politica.
(D. 7755)

CENTRO DE CAFE'

Não podemos saber que interesse occulto pôde haver em serem feitas, como hoje, os negocios a 15$800, sem interesse e figurar officialmente o preço de 16$100!... Até agora o CENTRO DE CAFE' tem forçado arrastados a fazerem as suas vendas, e passaram agora que nós não sabemos de quem o interior?...

Prejudicados.
(D. 8668)

UMA SYNCOPE MATOU-O

Alvaro Joaquim de Almeida, empregado como carregador de uma padaria, á rua Manoel Victorino n. 103, hontem, foi accommettido de uma syncope, morrendo repentinamente.

Seu cadaver foi mandado para o necroterio policial.

A policia local, a do 19º districto, tomou conhecimento do caso.

CENTRO DO COMMERCIO DO CAFE'

Chama-se a attenção da DIRECTORIA para o abuso que se está praticando sobre as vendas de café. Hoje appareceram lotes para DOZE MIL SACCAS ficando o mercado paralysado, pois os compradores não mostraram interesse em fazer negocio aos preços. O facto foi na base de 15$800; entretanto o CENTRO fez fixar na pedra o preço official de 16$100!!!...

Valha-nos o mercado de Santos ou o BENJAMIN.

Commissario.
(D 8667)

Centro dos Varejistas de Calçado

RUA DO THEATRO, 31

Convida-se a classe em geral para a reunião que se realizará amanhã, sexta-feira, 14 do corrente, A'S 2 HORAS DA TARDE, afim de ouvirem a resposta dos industriaes e bem assim as propostas das medidas a tomar. — A DIRECTORIA.
(D 7790)

SALVE 13 — 2 — 919

Compartilhando da alegria que reina no lar do distincto pharmaceutico Eugenio Rego Soares, proprietario da Pharmacia Santo Antonio, por motivo do seu anniversario natalicio, venho hypothecar os meus votos de felicidades a tão distincto cavalheiro, que, por occasião da epidemia não descurou um só momento de attender com o maximo carinho, a todos que o procuravam, naquelle periodo de afflicção. Fazendo mais uma vez votos pela reproducção desta data. Subscreve-se, *A. Guimarães*.
(D 8656)

DECLARAÇÕES

DECLARAÇÃO NECESSARIA

Avisa-se a quem interessar possa que nulla de pleno direito será qualquer transacção com o predio n. 21 da rua Dr. Barbosa da Silva, Estação do Riachuelo, pois, neste momento busca-se a responsabilidade de um ardil, illaqueou a bôa fé dos respectivos proprietarios e de cujo predio, esse mesmo individuo, se inculca proprietario.

Rio, 12 de fevereiro de 1919. — *Benedicto Costa Junior*
(D. 8611)

ATTENÇÃO

Pede-se a todos freguezes da Alfaiataria na rua da Alfandega numero 130 esquina da rua Uruguayana, para virem tirar as encommendas até o dia 25 corrente pois temos de entregar a casa nesse dia, o que desde já ficamos agradecidos.
(D. 8639)

ASSOCIAÇÃO BENEFICENTE DO CORPO DE SUB-OFFICIAES DA ARMADA

Séde social: Rua Conselheiro Saraiva, 22, sobrado

De ordem do sr. presidente, convido aos srs. associados quites á reunirem-se em 2ª assembléa geral extraordinaria, no dia 15 do corrente, ás 17 1|2 horas, em 1ª convocação; não havendo numero sufficiente, ás 18 1|2 em 2ª e se ainda não houver *quorum*, ás 19 1|2 em 3ª e ultima convocação, funccionando então com qualquer numero de socios quites.

A ordem do dia foi amplamente divulgada nas circulares expedidas por este secretario.

Rio de Janeiro, 13 de fevereiro de 1919. — *Melchisedech Jehovah de Britto*, 1º secretario.
(D 8579)

CONS.: GER.: DA ORD.:

Hoje, sessão, ás 8 horas. — O gr.: secr.: ger.: int.:, *M. Behring*.
(D 8572)

ESCOLA DE OFFICIAES DA 2ª LINHA

Séde: Rua Marechal Floriano n. 96 (1º andar)

Previne-se aos srs. alumnos que as aulas abrir-se-ão no dia 15 do corrente, ás 20 horas.

São convidados os srs. officiaes da Guarda Nacional a assistirem a abertura das aulas desta escola, cujo fim é habilitar candidatos aos diversos postos do Exercito de 2ª Linha. — *A Directoria*.
(D 7743)

AUG.: E RESP.: LOJ.: CAP.: FRATERNIDADE ESPANOLA

Hoje sess.: magna de Inic.: O Ven.: convida todos os Ir.: do quadro, assim como os Mmec.: Rrgll.: a assistirem a esta sess.:, ás 20 horas.

Rio de Janeiro, 13 de fevereiro de 1919. — *João P. da Silva, Secr.:*
(D 7724)

GR.: CAP.: DOS COAV.: NOACH.:.

Hoje, sessão ordinaria, ás 20 horas. — O Gr.: Secr.: Ger.: da Ord.:, *Behring*.
(D 8571)

BATALHA DE CONFETTI

Alto da Boa Vista — Tijuca

Devido ao mau tempo hontem, ficou transferida a batalha de confetti que devia realizar-se amanhã, 5ª feira, 13 do corrente.
(D 8590)

USE ALCATRÃO DE PINHO NAS TOSSES E CONSTIPAÇÕES

Conselho de um especialista

Conselho de um especialista

Tosses chronicas, catharro, garganta e bronchite que invadem sem causa definida, usualmente cessam dum momento a outro, devida á acção sedativa e fortificante das propriedades medicinaes que contém o, alcatrão, pinho e cereja sylvestre. Todas essas propriedades são reunidas nos melhores xaropes, estão combinadas no *Bitrato de Alcatrão*. Misture bem e depois ponha numa garrafa e quando estiver pode fazer numa garrafa e quando estiver pode tomar deste simples e eficaz xarope, vence as constipações rebeldes e qualquer constipação que sinta na garganta desapparece instantaneamente. As creanças devem tomar um quarto e meia dóse, acima mencionada, diversas vezes ao dia. O facto do *Bitrato de Alcatrão* não conter opio, morphina, cocaina, heroina e muitos outros venenos, geralmente empregados na maior parte das drogas, o que é mui fortemente condemnado pelos medicos, é uma das razões porque o uso do *Bitrato* se está tornando universal.
(7046)

D. C.

Club dos Democraticos

SABBADO, 15 DE FEVEREIRO DE 1919

Amantissimo e exuberante BAILE á fantazia, promovido pelo novel *GRUPO SO'... POR AMOR!*

Amorzinho,
Secretario do "Grupo"
"Falas" ao
"Lord Coração",
Thesoureiro.

SOCIEDADE BRASILEIRA DE BENEFICENCIA

Séde: RUA 7 DE SETEMBRO N. 233, sobrado

De ordem do sr. presidente, são convidados os srs. socios quites a se reunirem em Assembléa Geral ordinaria, sabbado, 15 do corrente, ás 19 horas, na séde social, de conformidade com a clausula unica do art. 81, para tomarem conhecimento do relatorio e elegerem a Commissão de Contas.

Rio, 12 de fevereiro de 1919. — *João Corrêa de Araujo*, 1º secretario.
9142)

A MINAS GERAES

SOCIEDADE DE PECULIOS, EM LIQUIDAÇÃO

Convido os srs. socios quites desta sociedade e das que por ella foram encampadas, a receberem a primeira quota de rateio do capital na proporção de vinte por cento do desembolso de cada um socio, ou vinte réis para cada cem réis.

Considera-se desembolso a somma do que o socio despendeu na sociedade a titulo de joia e de contribuições de formação dos peculios dos socios fallecidos.

O pagamento será feito na séde, Juiz de Fóra, á avenida Barão do Rio Branco n. 2261, ou em localidade que o socio designar, descontando-se, neste caso, a despesa da remessa cobrada por bancos, Correios ou casas commerciaes.

Espero dentro em breve tempo fazer a distribuição do restante do capital.

Juiz de Fóra, 3 de fevereiro de 1919. — O liquidante, *Eduardo de Menezes Filho*.
(8752)

AO PUBLICO

Aristides Cordeiro de Lima previne que desta data em deante passa a assignar-se Aristides de Lima Cordeiro, por haver outro de egual nome.

Rua Vinte e Oito de Agosto n. 85 (Ipanema).

Aristides de Lima Cordeiro.
(D 8003)

INSTITUTO BRASILEIRO DE ODONTOLOGIA

De accordo com o paragrapho 7, do artigo 40, dos Estatutos, reunir-se-á a Assembléa Geral em 14 do corrente, ás 20 horas. Ordem do dia: Eleição e posse da nova Directoria, Federação Odontologica Brasileira e Faculdade de Odontologia — O secretario, *Paula Ramos*.
(D 7551)

SOCIEDADE ANIMADORA DA CORPORAÇÃO DOS OURIVES

Rua Buenos Aires, 216, sobrado
(EDIFICIO PROPRIO)
Assembléa Deliberativa

De ordem do sr. presidente, convido os membros desta assembléa para se reunirem na séde social, no dia 14 do corrente, ás 20 horas, afim de ouvirem a leitura, discutirem e votarem o parecer da commissão de contas e procederem á eleição e posse da nova administração, nos termos do paragrapho 2º, do artigo 43, dos estatutos.

Secretaria, em 12 de fevereiro de 1919. — O 1º secretario, *Benjamin Bastos*.
(D 7641)

A' PRAÇA

Os abaixo assignados, socios da actual firma Macedo & Irmão, successora de outra que nesta praça girava com egual razão, participam aos seus amigos e freguezes que aguardam as suas ordens no estabelecimento á rua Gonçalves Dias n. 57, nesta cidade, bem como publicamente declaram haverem ficado com todo o activo e passivo da firma extincta.

Rio de Janeiro, 11 de fevereiro de 1919. — *Alberto Carlos dos Passos Macedo, Octavio da Costa Macedo Irmão*.
(D 8465)

A' PRAÇA

Octavio da Costa Macedo declara que, para effeitos commerciaes, passou a chamar-se Octavio da Costa Macedo Irmão, nome de que vem usando desde que constituiu com Alberto Carlos dos Passos Macedo a firma MACEDO & IRMÃO.

Rio de Janeiro, 11 de fevereiro de 1919. — *Octavio da Costa Macedo Irmão*.
(D 8465)

O SORTEIO DA SUL AMERICA

COMPANHIA DE SEGUROS DE VIDA

Rio de Janei.

Realisando-se no dia 17 do corrente o nosso 46º sorteio de apolices de 10:000$000, emmittidas com a clausula semestral de sorteio, vimos pela presente convidar os nossos segurados e o publico em geral a assistir este acto, que terá logar ás duas horas da tarde, na séde da Companhia, á rua do Ouvidor, 80, pelo que nos confessamos de antemão agradecidos. — *A Directoria*.
(9106)

MARGARIDA DE OLIVEIRA
(MADAME)

Affonso de Pontes Medeiros precisa falar-lhe, com urgencia, no Hotel Guanabara.
(D 7514)

EDITAES

EDITAL

DEPARTAMENTO DO PESSOAL DA GUERRA
Gabinete

De ordem do sr. general chefe são chamados a este departamento onde deverão comparecer com a maxima urgencia, o capitão-medico dr. Julio Palma Filho e o 2º tenente da arma de engenharia José Felintho Trajano de Oliveira.

Rio de Janeiro, 11 de fevereiro de 1919. — O coronel de engenharia, *Samuel Augusto de Oliveira*, chefe do gabinete.
(C. 9110)

EDITAL

MINISTERIO DA AGRICULTURA, INDUSTRIA E COMMERCIO

Directoria do Serviço de Industria Pastoril

Importação de animaes de raça com o auxilio do governo

De ordem do sr. ministro faço publico que, pretendendo o governo distribuir equitativamente a verba de seiscentos contos (600:000$) ouro, votada pelo Congresso Nacional, Lei n. 3.674 de 7 de Janeiro de 1919, art. 88, verba 14ª — para auxiliar a importação de animaes reprodutores, na fórma do decreto n. 11.579, de 12 de Maio de 1915, para os criadores registrados neste Ministerio, para os Governos dos Estados e Municipios e para as Sociedades e Estabelecimentos de Agricultura ou Criação e Estações Zootechnicas, reconhecidamente idoneas, correndo por conta da União apenas metade do custo e metade do frete dos animaes importados, com exclusão de qualquer outro auxilio, a não ser transporte no paiz, serão recebidos, até 30 de Março proximo futuro, pedidos desse auxilio, mencionando:

a) o numero, especie, raça e idade dos animaes a importar e o logar, onde devem ser entregues;

b) o fim visado na criação e exploração do rebanho da sua propriedade;

c) o numero e raça dos animaes que possuem para cruzar ou constituir um nucleo de raça pura;

d) a zona onde se encontra a propriedade e quaes as pastagens e forragens de que dispõe;

e) o paiz de onde pretendem fazer a importação;

f) o valor maximo dos animaes a adquirir e o custo provavel do frete, de modo a ficarem determinadas a quantia maxima que o interessado pretende despender e a importancia do auxilio.

Rio de Janeiro, 8 de fevereiro de 1919. — *Alcides Miranda*, director.
(9089)

ANNUNCIOS

ARAXA'

Vendem-se algumas caixas d'agua trazidas por um particular: trata-se com Eurico Rocha, á rua Sete de Setembro n. 99, 2º andar, das 12 ás 14 horas.
(D. 8.632.)

VENDEM-SE

dois terrenos na travessa Navarro, promptos para edificar, sendo um de esquina e mais seis lotes pela rua Fallete, (Catumby). Tratar á rua da Carioca n. 69 com o sr. Fernandes da Cunha, das 13 ás 15 horas.
(D. 8.576.)

Senhoras e senhoritas!!

Doutor, extirpa os pellos superfluos do rosto, radicalmente só por meio da electricidade. Trabalho garantido. Das 3 ás 5 horas, á avenida Central n. 39. Tel. Norte, 1487.
(D. 8.580.)

MOVEIS

Casas mobiladas e mais miudezas, compram-se e quem melhor paga é o Bahia, no **Beco da Carioca, n. 28.** Teleph. Central 5679.
(D 7817)

Flauta de prata

Vende-se uma por 185$000, na rua do Lavradio n. 48, quarto 8; procurar a professora d. Justina, das 7 ás 11 horas da manhã.
(D. 8.663.)

Atrazos de vida

Caboclo resalú, trabalhando com macacos, hervas, timborós, busios duplos, pão de régua, tornos e torniquetes e moambas mechanicas, tira atrazos de vida, espinhella caida, moleza do corpo, cura qualquer molestia e faz passes em torno. Attende aos clientes na rua do Lavradio n. 48, quarto 12, das 7 ás 11 da manhã.
(D. 8.662.)

SITIO BOM

Aluga-se um com contrato garantido, a quem comprar certas bemfeitorias. Tem carro, cavallo, porco, emfim alguma criação e plantações de proxima colheita. Em Jacarépaguá, a 10 minutos do bonde. Cartas a C. D. neste jornal.
(D. 8.669.)

CINEMA IRIS

Mais 2 grandes e bellos films em um programma
Mais um espectaculo sensacional com dois bellos artistas de fama universal

TILDE KASSAY
apresenta-nos o 3º episodio de
Demoiselle Monte Christo

3º episodio 4 partes DIANA VERNON Em que se destaca a figura da linda donzella e a obra de vingança em execução

Carmel Myers a linda artista americana, cujos olhos seduzem e cuja plastica fascina, apparece-nos em

NA TERRA DAS UVAS

.. magnificos actos de um bello romance da Bluebird, em que a seductora artista tem um dos seus melhores papeis
(D 8659)

CINEMA PARIS

HOJE - Continuação deste extraordinario exito artistico! - HOJE

Em vista do enorme successo obtido por este trabalho, continúa neste programma o triumpho brilhante de
Clara Williams, a unica rival de Dorothy Dalton, que apparece triumphando na protagonista da peça

FAISCA DE OURO

7 grandes e magistraes actos de profunda emoção, da Selexart-Film, superior á CHISPA DE FOGO, que tanto successo alcançou!

Prosegue o ruidoso exito do monumental «film» em 30 series

O DIAMANTE DO CÉO

com a exhibição das 24ª e 25ª series, intituladas: O millionario louco e castello de cartas, em 4 arrebatadores actos

Segunda-feira — Dois trabalhos importantes: O inivitavel, drama pela actriz Anna Wilson e a bella composição Lyrio da montanha, creação de Bessie Barriscale.
D 7804

HOJE — IDEAL — HOJE
THEDA BARA — FOX FILM

UM PROGRAMMA IDEAL! — UM SUCCESSO UNICO!

Fox Film apresenta uma superproducção, sendo o thema escripto e a acção representada pela sublime tragica — THEDA BARA — que reapparece nas seducções e crueldades de VAMPIRO, cercado de faustuoso luxo no film

ALMA DE BUDDHA

CINCO ACTOS magnificos, que só a artista e impeccavel FOX FILM sabe e póde manter.
Para gargalhada constante, e obrigatoria durante meia hora, Fox-Film apresenta a mais desopilante farça jámais imaginada:

• LEÕES A DOMICILIO •

DOIS ACTOS em que se associam os reis de excentricidade americana, a amestrados LEÕES, MACACOS, ELEPHANTES; superior ás duas precedentes farças: SALADA RUSSA e LEÕES NO HOSPITAL — Para complemento deste extraordinario programma: — O PATHE' NEWS N. 18 — que entre muitas outras reportagens, traz Entrada de Sir Douglas Haig e de Mr. Clemenceau na cidade reconquistada de Cambrai. Entrada Triumphal dos Soberanos Belgas em Bruges — Marcha Historica de 300.000 yankees em Londres, ante o REI JORGE.

Segunda-feira — O campeão da força, o querido GEORGE WALSH, em sua ultima creação — BOM E VALENTE — 5 actos de Fox Film e mais GISMONDA, de Victorien Sardou, em 5 actos de Paramount pela divina LINA CAVALIERI.
(D 7811)

Theatros da Empresa Paschoal Segreto

HOJE - Quinta-feira, 13 de Fevereiro de 1919 - HOJE

S. JOSE'

Companhia Nacional, fundada em 1º de julho de 1911. Direcção artistica de EDUARDO VIEIRA — Regente, maestre Bento Mossurunga.

— A' NOITE —
3 sessões 3
— A's 7, 8 3|4 e 10 1|2 —

A peça de maior successo da actualidade, original do conhecido actor Brandão (o popularissimo)

O barão das creoulas

Verdadeira fabrica de gargalhadas. Protagonista — ALFREDO SILVA.

RIR! RIR! RIR!

Dia 14 — No S. Pedro: estréa do ... LI-HO-CHANG, em duas sessões, ás 7 3|4 e 9 3|4.

Maison Moderne

O mais confortavel estabelecimento de diversões, onde não são poupados esforços para corresponder á sympathia e preferencia do numeroso publico que o frequenta.

HOJE

A melhor concepção cinematographica que até hoje se tem reproduzido na tela

As duas pastorinhas
— E —
DIVORCIADA

Cinema Olympia

Films de hoje:
Divorciada
As duas pastorinhas
e Eclair Journal

CARLOS GOMES

Companhia Nacional, fundada em 1 de julho de 1914 no theatro S. PEDRO DE ALCANTARA, do Rio de Janeiro

HOJE — 2 sessões — A's 7 3|4 e 9 3|4 — HOJE

Continuação do festival commemorativo da
50ª representação
da melhor de todas as revistas da epoca

E' O SUCCO!...

E' O SUCCO! — O maior successo!
E' O SUCCO! — A melhor revista!
Em ensaios — CANDIDATO SUCCO! — Quadro novo.
Dia 21 — Recita de SARAH NOBRE.
(D 7716)

CARLOS GOMES -- Todos os sabbados e domingos grandiosos bailes á fantasia.

ELECTRO-BALL-CINEMA — Empresa Brasileira de Diversões

51, Rua Visconde do Rio Branco, 51

O mais elegante e confortavel estabelecimento de diversões, onde não são poupados esforços para corresponder á sympathia e preferencia do numeroso publico que o frequenta.

HOJE — Programma novo, com a exhibição do emocionante — HOJE
drama em cinco partes

Descendentes de Eva

Um film comico de grande successo

EXERCICIOS DE ELECTRO-BALL

Bilhares — Outras diversões — Banda de musica militar. Illuminação abundante — Das 6 horas da tarde á meia noite

HOJE — Ao Electro-Ball - Cinema — HOJE

51, Rua Visconde do Rio Branco, 51
(D 8660)

Palace Theatre

Empresa José Loureiro
— Companhia italiana de operetas —
VITALE

HOJE — A's 8 1|2 — HOJE

O maior exito da companhia, unica representação da opera comica

Dona Juanita

Cantada por Pina e Maria Gianna, Bertini, Ferrini, Cavestri, Tornar, etc.

Amanhã — Festa artistica de BERTINI dedicada á imprensa — "La Signorina del Cinematografo" — Canções napolitanas, brasileiras e italianas.

Domingo — Ultima matinée.

Bilhetes á venda no theatro e na casa Lopes Fernandes, Avenida Central, das 11 ás 3 horas.

Theatro Republica

Companhia nacional de revistas e operetas de que faz parte a actriz ABIGAIL MAIA
Direcção musical de Luiz Moreira
Direcção scenica de Eduardo Leite

Espectaculos por sessões
HOJE — A's 7 3|4 e 9 3|4 — HOJE

Exito enorme do actor ALFREDO ABRANCHES no novo papel "Policia Furaparedes" da revista de successo

A BAHIA E' BOA TERRA...

Compéres: Eduardo Leite e Julia Videl.

Deliciosos numeros por ABIGAIL MAIA, ISABEL FERREIRA, Nair Alves, Asdrubal Miranda e toda a companhia.

Amanhã e todas as noites, ás 7 3|4 e 9 3|4 — A BAHIA E' BOA TERRA.

A seguir — A revista "E' um bicho!".

Em março — Estréa da companhia ARRUDA, do Theatro Boa Vista, de São Paulo.
(D 7780)

AVISOS MARITIMOS

LLOYD BRASILEIRO

Serviço geral de navegação
PRAÇA SERVULO DOURADO
(Entre Ouvidor e Rosario) — Telephone 2401, Norte

LINHAS POSTAES

Linha do Sul
O PAQUETE
RUY BARBOSA

Sairá no dia 20 do corrente, ás 10 horas, escalando em Santos, Paranaguá, Antonina, S. Francisco, Itajahy, Florianopolis, Rio Grande e Montevidéo.

Linha de Sergipe
O PAQUETE
JAVARY

Sairá no dia 23 do corrente, ás 10 horas, escalando em Cabo Frio, Victoria, Caravellas, Ilhéos, Bahia, Aracajú, Penedo, Villa Nova, Maceió e Recife.

Linha do Norte
O PAQUETE
CEARA'

Sairá amanhã, 14 do corrente, ás 10 horas, escalando em Victoria, Bahia, Maceió, Recife, Cabedello, Natal, Ceará, Maranhão, Pará, Santarem, Obidos, Itacoatiara e Manáos.

Linha do Parana
O PAQUETE
OYAPOCK

Saira no dia 15 do corrente, ás 5 horas da tarde, escalando em Dois Rios, Angra dos Reis, Paraty, Ubatuba, Caraguatatuba, Villa Bella, S. Sebastião, Santos, Cananéa, Iguape, Paranaguá e Guaratuba.

PREDIO EM ICARAHY
Vende-se o grande predio da rua Alvares de Azevedo n. 185, perto da praia; trata-se com o capitão Avelino Leite Bastos, na Cantareira, ou á rua S. Leopoldo n. 109, em Nictheroy. (D 8266)

NICTHEROY
Vende-se ou arrenda-se a chacara na rua Riodades 327, Fonseca, com 76 metros de frente e 500 de fundos, boa casa, e luz electrica. Negocio livre e desembaraçado; tratar na mesma. (D 7564)

O vosso cabello ainda cáe ?

A culpa é inteiramente vossa, porque nas vossas mãos está a cura. Não é preciso muito. Basta lavar a cabeça com o cosimento de CASCAS DE TUCUYRA e em 8 dias o cabello cessará de cair.

E' simples e facil. Não estraga o cabello porque não tem drogas, são as cascas puras, destróe a caspa e com a continuação fortifica os bulbos capillares, fazendo nascer novos cabellos.

TUCUYRA é um formoso vegetal das florestas do Amazonas, já de ha muito usada pelos seus habitantes para impedir a quéda dos cabellos.

POR QUE NÃO EXPERIMENTAES ?

No seio das nossas florestas não havia preparado para a quéda dos cabellos, não havia cabelleireiros nem as celebres pomadas que fazem nascer cabellos até nas bolas de bilhar e nas palmas das mãos, entretanto, que formosos cabellos tinham os nossos indigenas! Tornavam-se até notaveis por isso.

Como conseguiam elles isso? Tirando ás arvores o seu segredo, applicando as cascas das arvores e as plantas, assim conseguindo as lindas cabelleiras que ainda hoje nos causam admiração.

Usae hoje mesmo, lavar a cabeça com cascas de TUCUYRA e vereis como em 8 dias de uso o vosso cabello cessará de cair.

(As cascas de TUCUYRA) estão á venda na conhecida casa FLORA BRASIL.

A quantidade que veiu é pequena, aproveitem já antes que se esgote.

— FLORA BRASIL —

3 -- LARGO DO ROSARIO -- 3

Telephone Norte, 2498

AS PLANTAS CURAM! — NADA DE DROGAS. (9130)

ANGORA'
O unico tonico que reconstitue o cabello pelo que provamos pelos innumeros attestados que diariamente recebemos desta capital e dos Estados. A' venda em todo o Brasil. Depositario, Ramos Sobrinho & Comp., rua do Hospicio n. 11, Rio. (D 7739)

Atelier Palmyra
Prevenimos as exmas. familias a recente installação deste atelier á rua Haddock Lobo n. 72, onde se executam lindissimas e finas toilettes para senhoras, senhoritas e creanças, pelos ultimos figurinos. Tel. Villa, 1184. (D. 7.761.)

VIGAS T e TT
Para construcções, vendem-se de 10, 15, 20 e 25 c|m e diversos comprimentos no deposito á rua Gamma n. 178 a 300 (Caes do Porto). (D. 8.627.)

MICROSCOPIO
Vende-se um, em perfeito estado de conservação, por preço baratissimo. Ver e tratar com o sr. Ribeiro, á rua Ouvidor n. 116, loja, de 12 ás 18 horas. (D. 7.744.)

ESCRIPTORIO
Aluga-se e vende-se todas as armações, completa installação de escriptorio com excellente e vasto armazem, em rua muito central, proprio para companhia ou firma de grande industria ou commercio. Cartas com referencia á caixa n. 507 do Correio. (D. 7.742.)

VENDEDOR
Precisa-se de um bom vendedor de sabão, oleos e azeites. Referencia, só serve pessoa que conheça o ramo do negocio. Caixa do Correio n. 507. (D. 7.741.)

Industria rendosa
Para desenvolver uma bem montada fabrica de vidros em franca laboração, com officinas de lapidação, foscação e pintura, moinho para moagem da materia prima necessaria á composição do vidro e material de fornos, precisa-se de um socio capitalista para se montar outro forno afim de augmentar a producção para se poder attender aos innumeros freguezes, tanto desta como da praça do Rio e interior. Quem pretender queira dirigir carta á caixa postal n. 253, S. Paulo, com as iniciaes C. L. P. (D. 7.740.)

CASA
Pequena familia compra, até 10 contos, uma em centro de terreno e servida por bondes até 200 réis. Negocio directo a Luiz Fernandes, neste jornal. (D. 8.577.)

High-Life Bilhares
Tabella em panno fino, bolas redondas, $600; nos ns. 1 a 10 e 12 a 20, bolas ovaes, $400; panno pelludo, bolas facetadas, $300; giz e marcador de contas certadas, $200; ao freguez que levar taco com sola e bolas, 50 °|° de desconto. (D. 7.734.)

Chapéos de senhora
em filó, gaze, setim, renda, a 18$, 20$ e 24$. Formas de arroz a 8$, 9$ e 10$; tagal, a 10$, 12$ e 14$; reformas a 3$, 3$500 e 4$; só na Maison Muguet, rua Sete de Setembro n. 193. Tel. Central, 4.287. (D. 7.739.)

Optima occasião
Meias de seda para senhora, francezas, celebre marca "Le Vainqueur", não ha no mercado, 15$000 o par; Gillete, laminas authenticas americanas, 4$000 a duzia. Resto a liquidar. Rua do Ouvidor n. 56, 1° andar, com o sr. Bernardo. (D. 8.592.)

ESPLENDIDO TERRENO
Nos arredores do Jockey Club, vende-se um grande terreno, proprio para fabricas, hortas, etc., pertencente aos Duque Estrada Meyer. Negocio liquido. Rua do Rosario n. 136, com o dr. Barbosa. (D. 8.635.)

BARCO
Vende-se um de cedro em formato de baleeira, para 4 pessoas, com vela e remos, por 150$000. Praia do Galeão n. 316. (D. 8.649.)

Chapas pretas de ferro
das espessuras de 1|8", 3|16" e 5|16" de diversas dimensões, vendem-se no deposito á rua Gamma n. 178 a 300 (Caes do Porto). (D. 8.628.)

Util ao mestre e indispensavel ao alumno
Recommenda-se a Arithmetica theorica e pratica do dr. Luiz Antonio Alves de Carvalho, pelo seu methodo claro e explicativo. Vende-se em todas as livrarias e pedidos ao autor para caixa postal n. 1683. (D. 8.620.)

Quereis melhorar?
As pessoas que necessitam melhorar em saude, ganhos ou realização facil de aspirações honestas, poderão ser auxiliadas pela influencia invizivel que em qualquer distancia exercem as vibrações do magnetismo humano com intenção do bem, por accordo moral ou transmissão psychica analoga á telegraphia sem fio. (Remettei vosso nome e endereço num envelope sellado á BEMFEITORA ESPIRITUALISTA MUNDIAL, CAIXA POSTAL 1.734, CAPITAL FEDERAL.

Terreno-Copacabana
Vende-se um á rua Marinho, quasi esquina da rua Barcellos, parallela á rua N. S. de Copacabana, perto do mar, medindo 25x35; cartas neste jornal a G. V. pedindo informações. (D. 8.584.)

PHARMACIA
Precisa-se de um pratico; trata-se na rua Dr. Aristides Lobo n. 229. (D. 8.647.)

MODERNO TRATAMENTO
Das tosses e bronchites pelo
CREOSGENOL
Rua 7 de Setembro, 81
(D 8310)

COFRE FICHET
Vende-se um novo, proprio para escriptorio, por 700$000. Rua Esteves Junior n. 70. (D. 8.616.)

ESCRIPTORIO
Aluga-se uma sala no sobrado da rua Sete de Setembro n. 258, proximo da avenida Rio Branco. (D. 8.623.)

Laminas Gillette
Afiam-se bem, duzia 1$500; travessa de S. Francisco n. 28. (D. 8.608.)

"Loção Guida"
CONTRA QUEDA DO CABELLO
A' venda em todas as perfumarias, pharmacias e drogarias. Deposito geral, rua do Ouvidor n. 142 (Casa Moreno). (D. 8.615.)

SALVACUTIS
Não é pintura, é o mais preferido pelas Senhoras e Senhoritas para embellezar a cutis. Caixa Postal n. 2008. (D 8454)

BOM NEGOCIO
Vende-se uma boa quitanda e deposito de avés, bem sortida, fazendo bom negocio, num bom ponto. Vende-se livre e desembaraçada e licenciada. O motivo da venda se explicará ao pretendente; informa-se á rua do Senado n. 162, com o sr. Cabral. (D. 7.783.)

Pharmaceutico
Precisa-se combinar com um, para assumir a responsabilidade de uma pharmacia no E. do Rio, proximo á capital. Prefere-se estudante de medicina no 2° ou 3° anno. Das 11 horas ao 1|2 dia, á rua Santo Christo n. 181, pharmacia. (D. 7.731.)

CONSULTORIO
Aluga-se um magnifico consultorio para medico ou dentista na avenida Rio Branco n. 142. (Canto da rua da Assembléa). (D. 7.772.)

Dynamogenol
GERADOR DA FORÇA.
(5346)

ATTENÇÃO
Vende-se uma vitrine de peroba clara para porta, quasi sem uso (está nova), tem 2m,35 de altura por 1,18, o vidro da frente mede 1m,80 por 1, com 8 prateleiras de vidro assentes em guarnição nickelada. Vende-se pelo custo por não ter utilidade na casa; ver a qualquer hora, á rua S. Francisco Xavier n. 466. (D. 7.752.)

DYNAMO
Vende-se um dynamo usado do acreditado fabricante Hartinau, 6 volts; trata-se na rua Barão de S. Felix n. 120, sobrado. (D. 8.598.)

(8411)

Sr. Fazendeiro
V. ex. já mandou fazer a demarcação de sua fazenda? Não tem planta? Mande levantal-a incontinenti; todo o proprietario previdente deve ter medida e demarcada sua propriedade. Offereço-lhe a opportunidade por preço modico. Escreva a J. Duarte, caixa postal n. 891, Rio de Janeiro. (D. 5.691.)

Neurasthenia
especifico desta molestia — DYNAMOGENOL —
(5346)

Compram-se moveis
Louças, porcellanas, crystaes, pianos, quadros, tapeçarias, etc. Paga-se bem. Recados a J. Guimarães, á rua do Hospicio n. 86. Tel. Norte, 2067. (D. 8.595.)

HYPOTHECAS
Juros de 7 °|° a 12 °|° ao anno; adianta-se para certidões e impostos; modica corretagem; com J. Pinto, rua do Rosario n. 142, sobrado. Tel. Nor-

SENIL ?!

CURA: *Impotencia — Exgotamento nervoso — Senilidade — Depauperamento Senil — Esterilidade — Neurasthenia — Fraqueza sexual*, etc.

Preparação EXCLUSIVAMENTE HOMOEOPATHA, contendo unicamente ELEMENTOS EXTRAHIDOS DE PLANTAS nacionaes de acção medicamentosa conhecida. Manipulação em TINTURA-MATER DECIMAL essencialmente concentrada, de bom gosto, agradavel aos sentidos, actuando delicadamente e dando aos organismos enfraquecidos um rapido rejuvenescimento. Dada a SUA DOSAGEM HOMOEOPATHICA e a falta e ausencia de substancias venenosas em sua intimidade póde ser usado por ambos os sexos.

Preço do vidro 10$000 **(livre de porte)**

Deposito: RUA DE S. JOSE' 112 - Rio

Pedidos para o interior devem ser feitos ao Pharmaceutico Epitacio da Silva — LABORATORIO HOMOEOPATHICO — RUA LUCIDIO LAGO, 10 — MEYER — RIO — Remessas para qualquer parte, vias postal ou ferrea. (D 8619)

Quéda do cabello
Use JUVE... quae sera tamen. Loção tonica. Rua Santa Luiza n. 135, Aldeia Campista. Telephone 2821, (8092 C) ¨IIIA

(D. 8167)

"ECONOMIA E ELEGANCIA"
Senhoras e senhoritas. Fareis grande economia e andareis sempre elegantes se aprenderdes a cortar e a fazer, vós mesmas, vossos vestidos e vossos chapéos. Professora habilitada e com longa pratica ensina a domicilio. Informações á rua Theophilo Ottoni n. 76, 2° andar, esquina da avenida Rio Branco, das 2 ás 5 horas da tarde. (D. 6.838.)

S. B. Mediuns Homoeopathicos
A todos que soffrem de qualquer doença, esta sociedade beneficente e humanitaria envia "gratuitamente" diagnostico da molestia e demais informações. Basta mandar o nome por extenso, a edade, a profissão, a residencia e 1 sello de 100 réis para a resposta. — Escrever á
Caixa do Correio 509
RIO. (D 5649)

Papel assetinado
Tem grande stock
Oscar RUDGE
Grande Deposito de Papeis
RUA SILVA JARDIM N. 16
Telephone Central 2860
(C. 8754)

"Erysipelatina"
Preservativo da erysipela
Formula do Professor Dr. CARLOS DE FREITAS
Deposito geral: Pharmacia Moura Brasil. — 37, Rua Uruguayana, 37. (311)

DENTES Só se consegue *hygienisal-os, avigoral-os e conserval-os* com o uso de "CALMETTINA". Vide o folheto junto no frasco. A' venda em toda a parte. (8423)

PHARMACIA PRADO
Rua Marechal Floriano, 99
Antes de mandar aviar a sua receita, indague o preço na Pharmacia Prado.
Bem montado consultorio medico a cargo de distinctos clinicos, funccionando diariamente das 9 da manhã ás 5 da tarde.
Curativos e injecções a preços modicos.
Fabrica e deposito do conhecido preparado MEUROBIOL, o melhor de todos os fortificantes. (D 6409)

Grande barateiro!
Rua S. Pedro n. 170.
Actualmente
Armazens HERMINIOS
Telephone Norte 2601—3828 — Generos alimenticios
BONS E BARATOS
CASA DE PRIMEIRA ORDEM
(7556)

Cachorrinhos Teneriffe
Vendem-se com 3 mezes de edade; rua Barão de Mesquita n. 376. (D 7543)

PRECISA-SE
de todos os freguezes na
Alfaiataria Luzitana
Rua Uruguayana, 107
C.8050

MORPHÉA
Sua cura certa com o emprego do HANSENICIDA. Para informações dirigir-se ao Phc°. Manoel Fernandes Lima, S. João Nepomuceno, E. Minas.
Preço 80$000. (C. 8064)

Bordados á mão
Acceitam-se de côres, brancos, dourados, etc., para chapéos principalmente, e vestidos, na "Casa Handro", rua Sete de Setembro n. 191 (1° andar). T., C., 3072. (9099)

Bordados e a jour
Festonnés, picot, bordados a mão e a machina.
CASA *MME. COSTA*
Rua 7 de Setembro, 187
Telephone, Central, 1487
(8404)

MOVEIS
A MARCENARIA BRASILEIRA, 16ª secção da Companhia Edificadora, resolveu liquidar os typos de moveis em "stock", proporcionando grande reducção nos preços actuaes.
Convida ao publico visitar seus armazens.
RUA CONSTITUIÇÃO N. 11
(8868)

Engenho de aguardente
Compra-se um locomovel de 6 a 8 cavallos, um terno de moendas, um alambique de 1|2 a 1 pipa diaria, dornas e coxos. Offertas na Fabrica de Phosphoros Brilhante, avenida Conto

ADVOGADOS
Everardo V. de Miranda Carvalho, ausente, no Maranhão, em interesses de sua profissão, deixou o seu escriptorio á cargo dos exmos. srs. drs. Olympio de Carvalho e Salvador Pinto, que attenderão aos seus clientes no transcurso da sua ausencia temporaria. (D 8328)

VERANISTAS
Casal, com casa montada (chacara) cidade a 3 horas da Central, 450m, altitude, clima salubre, 4 quartos, etc., piano, victrola, completamente mobiliada, devendo, ausentar-se, aluga-se por 2 a 3 mezes a familia de tratamento. Cartas a Guimarães neste jornal. (D 7645)

XAROPE PEITORAL
de ANGICO COMPOSTO
Cura Tosses, Bronchites Agudas ou Chronicas, Catarrhos, Constipações, Influenza, Asthma, Coqueluche, defluxo, etc.
Vende-se em todas as Pharmacias e Drogarias. Deposito: Ph°. Bragantina, rua Uruguayana, 105.
(4338)

Chapéos Panamá linho
ultima novidade para verão, só no Magazin des Modes — 4 Rua Gonçalves Dias. (D 7643)

PIANO
Vende-se um á rua do Rosario 82, 3° andar; pode ser visto de 1 ás 4 horas da tarde. (D 7665)

Lingerie Moderna
Telephone, 2622, C.
ASSEMBLÉA, 121, 1° andar
Roupas brancas finas para senhoras e creanças.
Acceitam encommendas para enxovaes completos.
ATELIER DE COSTURA E BORDADOS.
(8852)

AVES E OVOS
Compram-se conhecimentos; recebe-se; rua Senador Euzebio n. 212, com Lopes Ferraz & Comp. (D. 4.168.)

PENSÃO
Vende-se uma, de grande movimento, proximo á Avenida, com 13 quartos. Para ver e tratar na rua do Rosario n. 72. (D 7613)

As pessoas fracas e convalescentes
Devem usar o STENOLINO: faz engordar, augmenta o vigor dos musculos e dos nervos. Fortalece o sangue nas pessoas anemicas. Evita a tuberculose, cicatriza os pulmões doentes com pontadas, tosse, dores no peito e nas costas, pernas fracas, lingua suja. Cura a neurasthenia, o desanimo e a dyspepsia, e a convalescença é rapida.
Granado & Filhos — Rua Uruguayana n. 91. Casa Huber — Rua Sete de Setembro n. 61, e Granado & C., rua Primeiro de Março n. 14. (D 7807)

NÃO INJURIEIS!!
Não injurieis este reclamo, confundindo-o com o de charlatães. Já conheceis o preparado *multitherapeutico* "CALMETTINA"? *No folheto junto do frasco* ha um capitulo que vos indica como combate a QUEDA DO CABELLO POR EFFEITO DA GRIPPE (hespanhola). *Experimentae! Comparae!! Julgae!!!* A' venda em toda a parte, com a consagração da D. G. de Saude Publica, do Dep. de Saude do Exercito, etc. EXIGI "CALMETTINA"! (8588)

MECANICO
Precisa-se de bons mecanicos de automoveis na garage da rua Maurity, canto da rua Senador Euzebio. (D 7701)

CONSULTAS ESPIRITAS
Dá-se todos os dias das 10 ás 4, faz-se qualquer trabalho por mais difficil que seja. Estrada D. Castorina, 30, Jardim Botanico. (D 8431)

Prof. dr. Eutychio Leal
(SYPHILIS — MOLESTIAS INTERNAS E NERVOSAS — ELECTRICIDADE MEDICA).
Tratamento radical da *Hysteria, Neurasthenia, Epilepsia, Insomnia, Dores de cabeça, Impotencia, Micção no leito, Espermatorréa, Aneurysmas, Verrugas, Paralysias do movimento e da sensibilidade.*
Largo da Carioca, 12. Tel. 4711-Central — Das 2 ás 5.
(8416)

Casa em Ipanema
Traspassa-se uma até dezembro, para pequena familia, na praça; preço 160$ por mez; rua Prudente de Moraes n. 8. (D 7678)

AUTOMOVEL
Vende-se um Delahé, força 12 e 16 cavallos, 4 cylindros, com carrosserie para entregas de mercadorias; tratar. Esteves Junior n. 72. (D 8564)

Xarope Framboeza EKA
o melhor para refrescos — Em todas as Confeitarias, Bars, etc.
Pedidos pelo Tel., Norte, 5721. 7537)

FLAMENGO
Pensão Familiar — Rua Dr. Corrêa Dutra n. 3, esquina de Flamengo. Aluga-se uma linda sala de frente, 4 janellas para o mar no 1° andar, a casal de tratamento e um quarto interior. (D 8471)

Predio no Leme
Vende-se um bom predio estylo moderno, em centro de grande terreno, agua nascente, para informações á rua do Ouvidor n. 61, sob., com o dr. Costa Netto, das 10 ás 12 e das 15 ás 17 horas. (D 7602)

Molestias do utero e das Senhoras
Colicas, supensões, dôres nos ovarios, nas cadeiras, abortos, hemorrhagias, regras dolorosas e escassas, corrimentos brancos, amarellados nas Sras., de qualquer edade, tumores, anemias, pallidez, hysteria, palpitações, colicas e peso no estomago, prisão de ventre e todas as doenças do utero, curam-se com SEDANTOL, unico tonico que restitue a saude perdida sem operações perigosas. — Em todas as Drogarias e em Granado & Filhos, rua da Uruguayana, 91 — Granado & C., rua Primeiro de Março n. 14, e Casa Huber, á rua Sete de Setembro n. 61. (D 7808)

CASA
Um casal precisa alugar, até o fim do mez, uma casa de tres quartos, banheiro, etc., que seja limpa, em rua boa e perto de bondes. Cartas á P. R. P., rua S. Francisco Xavier 367, com informações detalhadas e preço. (D 8372)

Chacara á venda
Vende-se, uma boa chacara com 2 alqueires de terreno mais ou menos, um lindo pomar, boa casa de vivenda, á rua Barão de Massambará n. 39, cidade de Vassouras, E. do Rio; trata-se com o proprietario, na mesma. (D 7322)

OURO 2$100 PLATINA JOIAS
Prata de 50 a 120 réis. Dentes usados, 500 réis. Relogios usados. Obras antigas de ouro e de prata — JOIAS — BRILHANTES — PEROLAS — compram-se e pagam-se os maiores preços, na Ourivesaria "FORT".
RUA URUGUAYANA, 77, loja
(D 8657)

Ilha do Governador
Compra-se, arrenda-se ou aluga-se uma casa para fabrica de inflammaveis. E' necessario que diste pelo menos quinhentos metros dos povoados. Negocio decidido. Falar com Aurelio, á rua Uruguayana n. 93, sob., do meio dia ás 2 horas. (D 7584)

PIANOS
Reformar, afinar, vender ou comprar piano de armario ou de cauda, a dinheiro ou em prestações, por preços sem competencia, só na officina R. Ferreira, rua S. Francisco Xavier n. 388, telephone Villa n. 3968. (D. 6.242.)

(4297) **XAROPE PAGLIANO** O melhor Purgante. O melhor Depurativo do sangue. **100 annos de successo.**

Negocio urgente!
Vende-se uma casa estylo moderno, nova, com 3 quartos, 2 salas, copa, varanda ao lado, jardim, cozinha e banheiro, e um grande quarto fóra; tendo 12 metros de frente por 64 de fundos, plantados com arvores fructiferas; trata-se na mesma. Rua Condessa de Belmonte n. 58, Engenho Novo. (D 8463)

CASA
Compra-se uma em rua pouco distante do centro da cidade, para habitação de um casal. Que seja de construcção moderna, assobradada e que tenha algum terreno. Preço até doze contos. Só se trata com o proprietario. Cartas ao escriptorio desta folha com as iniciaes R. S. C. (D 8472)

Santiago & Machado
Rua do Lavradio 100
E
Rua General Camara 161
Telephones: C. 2256 — C. 3386 — V. 3798.

ENROLAMENTOS EM GERAL
em stock: motores e dynamos
Compra-se e vende-se. Montagens em geral.
(7538)

ASTHMA
Tratamento efficaz com a VACCINA ANTI-ASTHMATICA, preparada no LABORATORIO DE PRODUCTOS MICROBIANOS. — Drs. A. Vasconcellos e G. Rheingantz, ASSEMBLÉA n. 45. Teleph. C. 1299.
(C. 7525)

FOLHAS DE FLANDRES
Vendem-se 250 cunhetes com 112 folhas, 214 libras, 20 x 28 "Coke — C" num só lote ou retalhadamente. Rua da Candelaria n. 2, loja, esquina da rua do Hospicio. (D 8409)

Soffre do estomago, figado e intestinos?
Tome
Elixir de Camomilla Granjo
A' venda em todas as pharmacias e drogarias do Brasil.
Preço: 2$500 o frasco
4081

PHARMACIA
Vende-se uma no centro; informa-se na drogaria Pacheco. (D 8522)

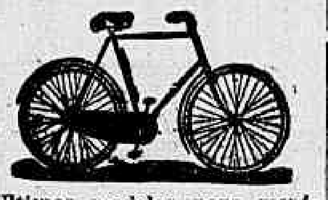

Ultimos modelos para meninos, meninas, senhoras e homens.
CASA HARLEY
RUA DO CATTETE, 199.

Clinica Medica
Doenças de adultos e creanças. Dr. P. Carneiro Leão. Assistente da Faculdade de Medicina e do Instituto Moncorvo.
Consultorio, Largo da Carioca, 16 e 18, segundas, quartas e sextas, das 2 ½ ás 5 horas da tarde. Telephone, 5024, Central.
Residencia, Avenida Mem de Sá 206, sob. Tel. 2279, Central. (8294)

ESTOMAGO
Tridigestivo Cruz, é o unico remedio que cura as doenças do estomago e intestinos. Drogaria e pharmacias. Vidro, 2$500. (4076)

Doenças do pulmão
—Dr. F. Catão, do Hospital dos Tuberculosos, Docente da Faculdade de Medicina do Rio de Janeiro. 73, r. da Assembléa; consultas das 14 horas em deante. Teleph., 4397, C. (C 8106)

OURO
Prata, platina, brilhantes e cautelas do Monte de Soccorro, compram-se e pagam-se bem; na praça Tiradentes n. 64. — CASA GARCIA. 727)

Navalhas, preço de reclame 4$500
CASA HERMANNY
Rua Gonçalves Dias 54
(8553)

Producto Pharmaceutico
Vende-se um já conhecido e de granfuturo. Approvado pela Saude Publica e registrado na Junta Commercial, com o nome e patente; informações á caixa postal n. 1724. Rio de Janeiro. (8890)

Convém a todos
saber que o "Tridigestivo Cruz" é o unico remedio approvado pela Directoria de Saude Publica, que cura as molestias do estomago e intestinos. Assembléa, 75. (4075)

Não ha mais calvos!!!
A pomada NITAL do Dr. LEFAN, é a ultima palavra da sciencia contra a QUEDA DOS CABELLOS, a CALVICIE, a CASPA e todas as doenças do couro cabelludo.
Preço: 5$000; pelo Correio, 6$000. Depositarios: Perfumaria Lopes.
R. URUGUAYANA, 44
(8102)

Prisão de ventre
Esta terrivel doença, cura-se radical e rapidamente, com os remedios vegetaes da "A Medicina Popular". Peça prospectos gratis. Rua do Rosario n. 26. (8.758.)

COLLEGIOS

Collegio Franco Brésilien - St. Charles
ANNO XXII

S. DOMINGOS DE NICTHEROY — Rua José Bonifacio, 94 — INTERNATO E EXTERNATO
A 25 minutos do centro da Capital Federal — SUBVENCIONADO PELA FRANÇA
Funcciona em edificio proprio, numa situação excepcional que faculta aos alumnos — banhos de mar — cultura physica, sob a direcção de um pessoal habilitadissimo, quer moral, quer technicamente. Cursos: infantil, primario, secundario, commercial e de applicação, para qualquer escola superior. Ha um curso de linguas vivas, que habilita os alumnos a falarem quatro linguas ao sair dessa instituição. Nos recreios e nas refeições fala-se francez ou inglez.
Reabertura das aulas á 21 de janeiro.
DR. CH. CHARNAUX.
(7391)

COLLEGIO BRASIL
NICTHEROY
INTERNATO E EXTERNATO
De 201 inscripções, 173 approvações em 1917, perante as bancas examinadoras do Pedro II

Secção masculina: Ensino solido. Boa educação moral. Cultura physica. Alimentação de 1ª ordem. Clima muito saudavel.
RUA NORONHA TORREZÃO 662 — Tel. 991—Cubango
(3417)

Secção feminina: Selecto corpo docente. PRATICA DAS LINGUAS FRANCEZA E INGLEZA. Curso de admissão ás Escolas Normaes e Curso de Aperfeiçoamento, para Professoras. Aprimorada educação moral e artistica.
RUA DA BOA VIAGEM, 54
Teleph. 275—S. Domingos

Escola de Agrimensura
Estudo pratico e theorico de Topographia, Legislação e demarcação de terras e demais materias relativas á Agrimensura.
Terminado o 2° anno, será conferido o diploma de Agrimensor.
Secretaria: Avenida Rio Branco n. 133, 2°. Informações, das 10 ás 5 horas. (7552)

-:- COLLEGIO ANCHIETA -:-
DIRIGIDO PELOS REVERENDOS PADRES DA COMPANHIA DE JESUS

Acha-se aberta a matricula deste conhecido estabelecimento de ensino secundario, situado num dos mais pitorescos sitios de NOVA FRIBURGO, Est. do Rio — Clima excellente, agua esplendida das montanhas do predio, alimentação abundante e sadia, exercicios gymnasticos e passeios, tudo garante o bem estar physico dos alumnos e o seu vigoroso desenvolvimento. — A estas vantagens une a mais esmerada educação civil, litteraria e religiosa. Além do curso gymnasial que abrange todas as materias de exames preparatorios para qualquer dos Cursos Superiores o Collegio recebe alumnos para os cursos preliminares.

Para informações dirigir-se ao Externato S. Ignacio — Rua São Clemente, 226 — ás Quatro Nações, rua Buenos Aires, 70 — Teixeira Borges & C., rua do Rosario, 112 — Ville de Paris, rua dos Ourives, 35. (9107)

ESCOLA DE HUMANIDADES
AVENIDA RIO BRANCO N. 133, 2°
Cursos preliminares, médio e secundario. Exames no Collegio Pedro II e vestibulares, nas Escolas Superiores, civis e militares. Aulas especiaes de desenho.
Ordem, methodo e disciplina. (7551)

COLLEGIO RAGGIO
36 — RUA DESEMBARGADOR IZIDRO — 36
Telephone Villa 1843
INTERNATO, SEMI-INTERNATO E EXTERNATO
Estabelecimento de boa ordem para a completa educação de creanças de boas familias. Cursos primario, intermediario, secundario e superior.
Instrucção scientifica, linguistica, artistica e social. Religião, Gymnastica e trabalhos de agulhas muito variado, piano, solfejo e theoria.
Acceitam-se alumnos de ambos os sexos. Ha cursos especiaes para exames de admissão á Escola Normal e parcellados do Collegio Pedro II. Não ha férias. (7453)

A saude e a educação
DOS FILHOS
Peçam os ultimos logares vagos do
INSTITUTO MODERNO de Santa Rita do Sapucahy
O collegio modelo — Sul de Minas
(7450)

SOCIO
Acceita-se um com pequeno capital para tomar conta de uma fabrica de calçado. Para informações, dirija-se á Praça da Republica 198, das 9 ás 11 da manhã. (D 8550)

ROOMS-GLORIA
To be let 1 or 2 nice rooms furnished or not, with part board to gentlemen only 115, Ladeira da Gloria. Telephone. Central 3691. (D 8555)

Os mais garantidos contra fogo e ladrões
Abrem-se e concertam-se cofres DE QUALQUER FABRICANTE
C. Figueiredo & C.
Rua da Alfandega 119
Telephone - Norte 2861 730

FARINHA BRASILEIRA
O melhor alimento para creanças, tendo por base o "Guaraná". — A' venda no deposito á rua da Constituição, 45, e nas seguintes casas: Rua Gonçalves Dias n. 61, Marechal Floriano n. 138, Quitanda n. 21, e no Café da Estrada de Ferro. (3469)

APOSENTOS
Alugam-se uma espaçosa sala e um optimo quarto, ricamente mobilados; rua do Cattete 104. (D 7636)

OFFICIAL DE PHARMACIA
Precisa-se de um de boa conducta; informações á rua Uruguayana 35. (D 8324)

Cura da gonorrhéa chronica
Gotta militar e filamentos, são os dois symptomas principaes da gonorrhéa chronica, que durará toda a vida, se não for bem tratada. Dr. Raul Rocha, especialista em vias-urinarias—7 de Setembro, 162, das 2 ás 5. Longa pratica — Cura garantida. (8408)

PRATICO DE PHARMACIA
Precisa-se completamente habilitado. Trata-se na Drogaria Central, Assembléa 75. (D 8427)

Autos caminhões
Vendem-se superiores com pouco uso; rua Visconde Inhaúma n. 37. (D. 8.115.)

GRATIS
Se quer ser feliz em negocios e em amizades, gosar saude, não perder no jogo, aprender a hypnotisar e a magnetisar, educar a vontade, augmentar a memoria, ser clarividente, conhecer a fundo a magia, livrar-se das influencias estranhas e dominal-as, vencer as difficuldades da vida e alcançar a felicidade e a paz, peça já o MENSAGEIRO DA FORTUNA, de Aristoteles Italia. Dá-se em mão ou manda-se pelo Correio. Envie $100 em sellos novos do Correio para o porte, á rua Candelaria, 106, 1° andar. Caixa Postal 604, Rio. (D 8434)

O mais poderoso medicamento empregado nas Bronchites, Tosses rebeldes, Coqueluche, Asthma, Hemoptyses, Fraqueza pulmonar, é o
ELIXIR DE MASTRUÇO
(8409) Vende-se em todas as pharmacias e drogarias.

"915 Homœopatha"
EM TABLETTES
Dynamisação em primeira centesima do 914 (Neo-Salvarsan), pelo pharmaceutico Theophilo de Andrade. Cura radicalmente a SYPHILIS em todas as suas manifestações, taes como rheumatismo, feridas, manchas da pelle, etc. Sem injecções! Não tem dieta. Preço: 2$500. Granado & C., Casa Huber e r. Uruguayana n. 91. (6725)

"URIC"
EM TABLETTES
Pharmaceutico Theophilo de Andrade. Especifico homoeopatha que dissolve e expelle o *acido urico*, empregado com efficacia nas dores dos rins, arthritismo, calculos, areias, bilis, arterio-esclerose, obesidade, gotta, eczemas e todas as perturbações do apparelho urinario. Não tem dieta. Granado & Filhos, Uruguayana, 91. Preço, 2$500.

POLICLINICA S. ANTONIO
DIRECTOR, DR. JULIO LEITE
Assistencia medico-cirurgica e de clinicas especiaes. Consultas, operações e curativos, todos os dias, das 8 ás 10 da manhã e das 2 ás 5 da tarde. Aos domingos, de 8 ás 10 da manhã — GRATIS AOS POBRES. Tratamento da syphilis e das molestias nervosas e dos orgãos genitaes no homem e na mulher. Attende com urgencia e por preços modicos a chamados a domicilio, para o que dispõe de automovel proprio.
106, Rua da Misericordia. — Tel. C. 425. (7419)

Alcatrão vegetal
(Extrahido do nó de pinho)
Vende-se em tambores de 250 kilos á rua Bueno Aires n. 22. (D 7313)

Café e bilhares
Vende-se um bem localisado e optimamente installado. Para tratar á rua dos Ourives, 104 sobrado. (D 8324)

OURO, 2$100 — PLATINA, 15$000
JOIAS - BRILHANTES - PRATA
A JOALHERIA de FELISBERTO de OLIVEIRA compra brilhantes, joias, bem como as fabrica, troca, concerta ou reforma por preços commodos; compra platina, ouro, prata, dentaduras, dentes, cautelas; garante concertos de relogios.
— Ninguem deve vender estes artigos sem verificar o valor maximo da offerta desta casa. — URUGUAYANA, 103 — Tel. 1733. Norte. (D 8622)

Collegio Teixeira Pinto
Externato. Methodo da professora Arnaldo Barreto, adoptado nas escolas de S. Paulo. Acham-se abertas as matriculas; rua Voluntarios da Patria 190, Botafogo. (D. 7.[illegible])

Collegio Sylvio Leite
Direcção e propriedade do professor Sylvio Baptista Leite e sua esposa. Internato, semi-internato e externato para ambos os sexos. Rua Marques Barros 256 e 258 (secção feminina) e 260 e 262 (secção masculina). Telephone: 1.252 Villa. Ensino distribuido nas duas secções pelos seguintes cursos: preliminar, primario, secundario, commercial e especial de preparatorios para admissão ás escolas superiores, com programmas equiparados aos do Collegio Pedro II; curso artistico comprehendendo [illegible] theoria musical, piano, canto, [illegible] e mais instrumentos; curso de linguas vivas, sobretudo o francez e o inglez, ensinados praticamente. Na secção feminina ministra-se ainda ás alumnas o ensino de toda sorte de trabalhos de agulha e na secção masculina dá-se aos alumnos tambem instrucção militar com direito á caderneta de reservista no fim do curso. Cuidadosa preparação intellectual com obrigatoriedade rigorosa de estudo e alliada á educação moral, civica e religiosa, esta ultima facultativa e sob o ponto de vista catholico. Tratamento de familia, sendo a alimentação dos alumnos e alumnas a mesma dos directores e professores. (8[illegible])

CHAPAS DE FERRO
em stock, podendo ser vistas á rua Idalina Senra n. 32, fundos da secção da Empreza de Limpeza Publica da Avenida do Mangue, das 7 ás 10 e das 11 ás [illegible]. Bond da Aven. Rodrigues Alves.

GALVANISADAS

30X84	bitola	28
30X96	"	"
30X108	"	"
33X72	"	"
36X96	"	"
30X84	"	25
30X108	"	"
30X84	"	24
30X96	"	"
30X108	"	"
30X120	"	"
36X84	"	22
31X108	"	20
36X84	"	"
31X120	"	18
36X72	"	"
36X84	"	"
48X72	"	"

PRETAS

Typo especial, apropriadas para obras esmaltadas.

22X76	bitola	26
32X94	"	24
35X76	"	"

Tratar na Avenida Rio Branco n. 109, sala 43 (D 77[illegible])

20.000:000$000
Empresta-se sob garantia de hypotheca de predios, juros de 9 a 12 °|° ao anno; trata-se na rua 1° de Março [illegible] sala 7. Candido. (D 77[illegible])

IMPOTENCIA
cura com poucas colheres do DYNAMOGENOL.
(5346)

ESTA' DOENTE?
Deve sem demora, escrever aos *Humanitarios Videntes*, caixa postal n. 1835. Rio, dando os symptomas de doença, edade, endereço e 200 réis em sellos. O enfermo será examinado a distancia pelos raios astraes e na volta do correio, seguirão os meios de cura. (D [illegible])

Milagres do Bazar Colosso
Linho branco, bom, para bordar e para vestidos, a 3$ por metro; morim Ave Maria, 21$ peça de 20 jardas; morim zambezia, marca Coqueiro, 21$ a peça de 40 jardas, 1$100 o metro; este morim é melhor que o Ave Maria; flanella boa, coeiros, filó enfestado, bom, fino, proprio para vestidos, de todas as côres, a 2$800; crepe [illegible], de seda, metro de largura, a [illegible]; palha seda enfestada, desde 7$; algodão, desde 6$800, peça de 10 metros; algodão enfestado, morim persidente ou noite, peça 20 jardas, a 21$; [illegible] a 1$500 o kilo; bom morim a [illegible] metro; eretonne inglez, metro [illegible] largura, a 3$; brins desde 1$; [illegible] bons a $800; percales e zephires; grande sortimento de rendas estreitas valencianas e grupur; rendas [illegible] panos de mesa; esplendido sortimento de tecidos pretos e todos os artigos para luto; tecidos lindos para noivas; camisas bordadas para senhoras, a 4$500; meias de seda para senhoras [illegible] grande saldo de colchas para solteiros e casados, desde 4$500; muitos artigos dos leilões da Alfandega. Vendem em grosso e retalho. Rua Haddock Lobo n. 6; primeiro andar, modista madame Branco, vestidos chics e baratos. (D. 7.[illegible])

Doenças de ouvidos, garganta, nariz e bocca

Cura garantida e rapida do OZENA (fetidez do nariz) processo inteiramente novo

DR. EURICO DE LEMOS
professor livre dessa especialidade na Faculdade de Medicina do Rio de Janeiro. Consultorio: rua da Assembléa n. 63, sobrado, das 12 ás 3 da tarde. (D [illegible])

Coração e Asthma
Lesões do coração, palpitações, folego abafado, inchações hydropicas, batimento forte das veias e arterias; pés e rosto inchados; suffocações, bronchite asthmatica, catarrhos e chiados no peito, dores e pontadas sobre o coração; arterio-sclerose, falta de ar, curam-se com o TONICARDIUM — Deposito: Granado & Filhos, rua da Uruguayana, rua 1° de Março n. 14, Rio. (D 7[illegible])

ATAQUES
cura rapida com DYNAMOGENOL.
(5346)

CABELLOS BRANCOS
Florentina loção vegetal dá a côr castanha loura ou preta natural, não sae e nem mancha e evita a caspa e faz crescer. Frasco 5$000; pelo Correio a domicilio 7$500. Pedidos a [illegible] Pinto da Silva. Rua Marechal [illegible] no n. 181, sobrado e 93. [illegible] se na rua do Cupertino n. [illegible] Rangel n. 17, Cascadura; [illegible] reira, rua João Vicente n. [illegible] Nova Iguassú', pharmacia Santo Antonio. Em Nictheroy, drogaria [illegible] los, rua Visconde do Rio Branco [illegible]

OURO
Platina, prata, brilhantes [illegible] cautelas de penhores [illegible] quem melhor paga é a casa [illegible] do Hospicio n. 216 (Canto [illegible] Aires), officina de ourives [illegible] de diamantes. Tel. Norte 4-[illegible]

O MELHOR LAXANTE DIURETICO E DISSOLVENTE DO ACIDO URICO *Salvitae* CONTRA A GOTTA DIABETES RHEUMATISMO DOENÇA DE BRIGHT

Representantes SCHOENE & SCHILLING, rua Primeiro de Março n. 23 — Rio de Janeiro — A' venda em todas Drogarias e Pharmacias. 575)

VENDAS EM LEILÃO

Leilão de penhores

EM 14 DE FEVEREIRO DE 1919

A. CAHEN & C.

22, Rua Barbara de Alvarenga, 22

(CASA FUNDADA EM 1876)

Tendo de fazer leilão, no dia 4 de fevereiro de 1919, ás 11 1|2 horas da manhã, de todos os penhores vencidos, previne aos srs. mutuarios que podem resgatar ou reformar as suas cautelas até a referida hora.

Esta casa não tem filiaes.

VEUVE LOUIS LEIB & C. SUCCESSORES (D 6197)

LEILÃO DE PENHORES

— J. LIBERAL & C. —

LUIZ DE CAMÕES, 58 e 60

Tendo de fazer leilão a 21 do corrente, das cautelas vencidas, podendo os senhores mutuarios reformar ou resgatar até á hora do leilão. (D 7511)

Leilão de Penhores

Em 21 de fevereiro de 1919

L. Gonthier & C.a

HENRY & ARMANDO SUCCESSORES

CASA FUNDADA EM 1867

15 — RUA LUIZ DE CAMÕES — 47

Fazem leilão dos penhores vencidos e avisam aos srs. mutuarios que podem reformar ou resgatar as suas cautelas até a vespera do leilão. (D 7505)

LEILÃO DE PENHORES

Em 20 de fevereiro de 1919

DIAS & MOYSÉS

Rua Barbara de Alvarenga, 14

Fazem leilão de todos os penhores vencidos e avisam os senhores mutuarios que podem reformar ou resgatar as suas cautelas até á hora de principiar o leilão. (8875)

Amas seccas e de leite

PRECISA-SE de ama secca para um casal; Av. Rio Branco, 33, 1º andar. (D 8440) A

PRECISA-SE de uma ama secca; na rua da Passagem n. 46. (D 7600) A

SENHORA portugueza, offerece-se, para ama de leite, dando as melhores referencias; rua Elvira Machado n. 13 — Botafogo. (D 8433) D

LINIMENTO MARINHO preparação de resinas e essencias do Oriente, cura qualquer dôr em 5 minutos.—R. 7 de Setembro, 186. (1070)

Cozinheiros e cozinheiras

ALUGA-SE uma cozinheira; tratar na rua Ypiranga n. 96, casa XX (Laranjeiras). (D 8521) B

OFFERECE-SE um bom cozinheiro afiançado, com preferencia em casa de commercio ou pensão. Telephone Sul, 74. (D 8539) B

PRECISA-SE de uma cozinheira, e lavadeira, para casa de pequena familia; avenida Pedro Ivo n. 61, casa 6. (9143) B

PRECISA-SE de um cozinheiro habilitado para casa de commercio. Apresentando referencias das casas onde tem trabalhado. Rua Ourives 113. (D 7788) B

PRECISA-SE de uma creada para cozinhar e serviços leves, em casa de pequena familia; á rua Jardim Botanico n. 84, casa II. (D 8416) B

UNIFORMES COLLEGIAES e enxovaes completos só na casa especial A' LA VILLE DE PARIS Alfaiataria, camisaria e gravataria. 35, RUA DOS OURIVES e BUENOS AIRES, 76 (8583)

PRECISA-SE de uma boa cozinheira e uma arrumadeira, á avenida Mem de Sá n. 119, sob. (D 8488) B

PRECISA-SE de uma boa cozinheira para casa de pequena familia; á rua Dr. Sattamini n. 127, no Haddock Lobo. (D 7766) B

PRECISA-SE de uma cozinheira para casa de pequena familia, que durma no aluguel; na rua 13 de Maio n. 126 — Engenho de Dentro. (D 8603) B

Creados e creadas

PRECISA-SE de uma creada para lavar, engommar, para casa de pequena familia e mais serviços leves; rua Vieira Bueno n. 39 — São Januario. (D 8350) C

ALUGA-SE um casal sem filhos, portuguez, o marido para jardineiro e a mulher para lavadeira ou cozinheira; trata-se á rua Sergipe n. 106. Dão-se boas informações. (D 8369) S

ACCEITA-SE uma boa ajudante de modista de chapéos. Magazin des Modes; 4, rua Gonçalves Dias. (D 8506) D

ACCEITA-SE uma moça com alguma pratica de chapéos de senhora, no Magazin des Modes; 4, rua Gonçalves Dias. (D 7642) D

DIRECTORA — Precisa-se, para lavanderia a vapor, uma senhora que entenda bem de engommados, energica, activa, capaz de dirigir e distribuir serviço manual. Só se acceita pessoa capaz; rua Ypiranga, 65, Lavanderia Parisiense. (D 8339) D

JUVENTUDE ALEXANDRE

E' o unico tonico que não contém nitrato de prata e além de dar a côr natural ao cabello depois de branco, extingue-se a caspa que é a verdadeira causa da calvicie, desenvolve o crescimento e amacia o cabello, tornando-o abundante.

A Juventude já conquistou os maiores louvores das pessoas que zelam pela conservação do cabello, o que o seu fabricante prova com innumeros attestados. PREÇO, 3$000.

A JUVENTUDE não offende á pelle. Foi approvada pela Directoria Geral da Saude Publica e premiada com medalhas de ouro da Exposição Nacional de 1908.

A' VENDA em todas as pharmacias e drogarias do Rio de Janeiro e em S. Paulo, Baruel & C., em Maceió, Pharmacia Central (Rua Primeiro de Março n. 27).

EVITAR AS IMITAÇÕES PEDINDO

JUVENTUDE ALEXANDRE

Depositario: CASA ALEXANDRE, rua do Ouvidor 148. (4068)

PRECISA-SE de uma creada para serviços domesticos; á rua Ypiranga n. 96, casa XIII — Laranjeiras. (D 8322) D

PRECISA-SE de uma boa creada. Paga-se bem; Av. Salvador de Sá n. 46. (D 8502) C

PRECISA-SE de uma creada para todo serviço de uma pequena familia, que durma no aluguel, e que dê boas referencias de sua conducta, na rua General Pedra n. 423, sobrado. (D 8545) C

PRECISA-SE de uma creada para todo o serviço de pequenina familia, menos passar e engommar, dormindo no aluguel; ordenado 50$000; rua Guimarães Caipora n. 117—Copacabana. (D 8469) C

ESCRIPTURARIO — Precisa-se senhorita ou rapaz que escreva ligeiro e seja intelligente e com abono de sua conducta; rua Ypiranga n. 65 — Lavanderia Parisiense. (D 8338) D

ENCARREGADO — Um senhor, offerece-se para tomar conta de qualquer casa, mesmo que seja de commodos; dá fiança de sua conducta; B. Sylvestre. Carpo de Bombeiros — Musica. (D 7771) S

PRECISA-SE de um official de alfaiate, para toda a obra e um calceiro; rua da Alfandega n. 336, loja. (D 8641) D

PRECISA-SE um menino de 12 a 14 annos, para recados; rua Uruguayana n. 11, sobrado. (D 7718) D

SOFÁ' para EXAME MEDICO
Preço 120$000

Adoptado com preferencia pelos principaes clinicos e hospitaes da Capital e Estados.

Fabrico especial da conhecida casa de Moveis e Tapeçarias de A. F. COSTA
Rua dos Andradas 27
Telephone N. 1350 (4064)

PRECISA-SE de uma arrumadeira e copeira; tratar á rua dos Andradas n. 23, loja. (D 7768) C

PRECISA-SE de uma arrumadeira e copeira, para a rua Dias da Silva n. 24 (Pedregulho). (D 7769) C

PRECISA-SE de uma creada, na rua Senhor dos Passos n. 71. (D 8642) C

PRECISA-SE de uma empregada, branca, para todo o serviço; rua Joaquim Silva n. 48, sobrado. (D 7773) C

PRECISA-SE de uma menina para serviços domesticos; na rua Corrêa Dutra n. 141. (D 7797) C

Empregos diversos

PRECISAM-SE oito officiaes de alfaiates para roupa de senhora; n'A Brasileira. (D 8546) D

PRECISA-SE de um caixeiro com pratica de seccos e molhados; á rua Lins de Vasconcellos n. 354, Engenho Novo. (D 7818) D

PRECISA-SE de uma empregada, para lavar e cozinhar, na avenida Pedro Ivo n. 61, casa VI, Villa Souza Cabral.

PRECISA-SE de um pequeno para attender e fazer limpeza num consultorio dentario, podendo receber informações, á rua Senador Dantas n. 24. (D 8640) D

PRECISA-SE de senhoras que disponham de boas relações, em casas de familias de tratamento, para a venda de artigos de grande acceitação; rua Senhor dos Passos n. 120. (D 8654) D

PRECISA-SE de um empregado, com pratica de hortelão; trata-se na rua de Cachamby n. 202, com o sr. Moura, das 6 1|2 ás 9 1|2. (D 7784) D

EMPREGADO — Offerece-se um moço com 20 annos, para mandados, no commercio ou escriptorio; não faz questão de ordenado. Cartas para á rua Magalhães n. 46 — A. Lima. (D 7730) D

MENINO de 12 a 15 annos, precisa-se um, para escriptorio, que saiba ler, escrever, tenha bom comportamento. Trata-se na Avenida Rio Branco n. 40, 1º andar. (D 7668) D

OFFERECE-SE um rapaz com bastante pratica em chapéos de senhora. Executa qualquer figurino; á rua das Marrecas n. 19, quarto 13. (D 7619) D

PRECISA-SE de uma empregada, para o serviço de pequena familia, menos cozinhar; rua Ribeiro Guimarães n. 62 — Aldeia Campista. (D 8403) C

PRECISA-SE de um rapaz de 17 a 20 annos, para botequim; serve sem pratica, que saiba ler e escrever e dê abono de sua conducta. Porto de Inhauma n. 1. (D 8336) D

PRECISA-SE de quatro trabalhadores para o serviço de caieira e de dois para o serviço maritimo do transporte de cal. Trata-se á rua do Rosario n. 60, loja. (D 8371) D

PRECISA-SE de um vendedor na praça, que seja moço activo e sério; exigem-se referencias; trata-se com Racy, das 8 ás 10 e das 3 ás 5, rua Buenos Aires n. 248, 1º andar. (D 7513) D

PRECISA-SE de boas costureiras, para vestuarios de meninos e meninas, na officina, Avenida Central n. 101, 2º andar. (D 6984) D

PRECISA-SE de costureiras e ajudantes para roupas brancas finas á mão. Avenida Mem de Sá n. 113, sobrado. (D 8251)

PRECISA-SE de um bom official hutteiro, mas que saiba tambem trabalhar em obra grande; á rua dos Ourives n. 38. (D 8432) D

PRECISA-SE de ferreiros segeiros, na Companhia Edificadora; á rua General Gurjão n. 4, Ponta do Caju'. (D 7703) D

PRECISA-SE de uma boa arrumadeira para hotel, com pratica, que dê referencias de sua conducta; trata-se á rua do Carmo n. 59, café. (D 7689) C

PRECISA-SE de boas floristas; paga-se bem, na casa Costa, Santos & C.a, rua do Hospicio 231. (D 8518) D

PRECISA-SE de uma empregada de preferencia portugueza; á rua Rodrigo de Brito n. 24—Botafogo. (D 8505) D

PRECISA-SE de moças distinctas, para serviço decente, a bom ordenado; rua S. José, 8, 1º andar. (D 8575) D

PRECISA-SE um official de calças; rua da Quitanda n. 75. (D 7779) D

PRECISA-SE de um official de funileiro e um meio official; rua 21 de Maio n. 162, estação do Riachuelo. (D 8600) D

UM carpinteiro, precisa-se para officina; rua do Cattete n. 277. (D 7666) D

UM casal para tomar conta de uma casa, como se combinar; informa-se na rua S. Francisco Xavier n. 834. (D 7758) D

Casas e commodos centro

ALUGA-SE, em casa de familia, um quarto mobilado, a senhor de tratamento; rua Luiz Gama n. 51, sobrado. (D 7638) E

ALUGA-SE uma sala bem mobilada; tem telephone; na rua Azevedo Lima n. 150, em frente ao theatro Phenix. (D 8398) E

ALUGAM-SE dois excellentes quartos mobilados, com ou sem pensão; rua do Senado n. 145. (D 8376) E

ALUGA-SE o sobrado da rua do Lavradio n. 183; trata-se na rua Buenos Aires n. 46, 1º andar. (D 8351) E

ALUGA-SE o 1º andar da rua Senhor dos Passos n. 48; chaves no 2º andar; trata-se na rua do Rosario n. 72. (D 7533) E

ALUGAM-SE espaçosas salas para escriptorios e quartos para moços e casaes sem filhos, salas de frente; avenida Central n. 9, Luiz Ramos. (D 6890) E

ALUGA-SE uma sala de frente, independente, bem mobilada, a senhores, casal de tratamento ou moças, em casa de familia estrangeira; rua do Riachuelo n. 217. (D 8290) E

ALUGA-SE, em casa de um casal, uma excellente sala de frente, com pensão; aluga-se a um casal ou a moços do commercio; rua S. Pedro, 239, sobrado. (D 7605) E

ALUGA-SE um sobrado novo, composto de 3 salas, 4 quartos, bom banheiro, cozinha com fogão, e bom quintal, rua Senador Euzebio ns. 31 e 33; trata-se na mesma rua n. 35, loja. (D 7612) E

APOSENTOS bem mobilados, alugam-se em casa de familia; travessa do Torres n. 5. (D 8536) E

ALUGA-SE uma espaçosa sala de frente, com mobilia; teleph. 1825, Cent., av. Henrique Valladares n. 5, em frente á Policia Central. (D 7695) E

ALUGAM-SE bons quartos, com linda vista, a rapazes empregados no commercio ou a casaes sem filhos; tem luz, limpeza e telephone, á rua do Mercado n. 34. (D 7671) E

ALUGA-SE o predio n. 357 da rua do Riachuelo, com accommodações para grande familia; as chaves estão no n. 359, ao lado. (D 7691) E

ALUGA-SE, em casa de familia de todo respeito, á rua da Carioca n. 6, 2º, uma espaçosa sala de frente, sem mobilia, a casal ou cavalheiros. (D 7680) E

ALUGAM-SE, a rapazes, dois bons quartos, com ou sem mobilia e com pensão, em casa de familia; rua da Carioca, 2º andar; teleph. C., 3224. (D 8521) E

ALUGA-SE um grande salão interno, para qualquer escriptorio ou atelier; rua S. José n. 106, 1º andar. (D 7711) E

ALUGAM-SE duas salas, separadas e mobiladas, a rapazes serios; rua Senador Dantas n. 23. (D 7722) E

Agua Sulfatada Maravilhosa
INDISPENSAVEL EM TODA A CASA DE FAMILIA
Previne e cura as diversas DOENÇAS DA VISTA
A' venda em todas as bôas Pharmacias e Drogarias
DEPOSITARIOS GERAES GRANADO & C. RIO DE JANEIRO (592)

ALUGA-SE uma grande sala nos fundos da casa, sendo muito clara e arejada, propria para negocio limpo, bordador, chapéos de senhora ou colleteira; rua 7 de Setembro 101, 1º andar. (D 7772) E

TOSSE Tome PEITORAL — MARINHO Rua 7 de Setembro, 186.

ALUGA-SE boa sala de frente, bem arejada, com dois gabinetes, juntos ou separados, entrada independente, em bom ponto da r. Sete de Setembro, para escriptorio ou medicos; informa-se na mesma rua n. 215, sobrado. (D 8540) E

ALUGA-SE um quarto com pensão, a dois rapazes, á rua Senador Dantas n. 85. Tel. C. 740. (D 7810) E

ALUGAM-SE duas salas e dois quartos por preços commodos, em primeiro andar, no centro da cidade; informações no Café Paranhos, largo da Lapa. (D 8541) E

ALUGA-SE uma sala com quatro sacadas, propria para escriptorio ou officina; na rua da Assembléa n. 123, 2º andar. (D 7719) E

ALUGAM-SE sala e quarto com todas as commodidades, a casal ou senhoras decentes, em casa de duas senhoras sérias, no 2º andar da rua Monte Alegre n. 29, pertinho da rua do Riachuelo. (D 8504) E

ALUGA-SE boa sala de frente (para escriptorio ou casal sem filhos), com pensão; á praça Tiradentes n. 42. (D 8591) E

ESTOMAGO - FIGADO E INTESTINOS
Digestões difficeis, gastrites, dôr e peso no estomago, vertigens, asia, enterites, hepatites e todas as molestias do apparelho gastro-intestinal, curam-se com o ELIXIR EUPEPTICOS do Professor Dr. Benicio de Abreu.—A' venda em todas as pharmacias e drogarias do Rio e dos Estados. — Depositarios: Alfredo de Carvalho & C. — Rua 1º de Março n. 10. (4119)

ALUGA-SE espaçoso quarto de frente, mobilado e com excellente pensão, a 2 rapazes ou casal distincto; rua Senador Dantas n. 19. (D 8565) E

ALUGA-SE, á avenida Gomes Freire n. 170 A, 1º andar, um quarto mobilado, a rapaz solteiro. (D 7736) E

ALUGA-SE um optimo quarto de frente, com pensão, a senhores distinctos; rua de S. Bento n. 30, 2º andar (esq. Avenida). (D 7793) E

ALUGAM-SE esplendidos quartos e salas para pessoas distinctas, com ou sem moveis, na rua Senador Dantas n. 59. Tel. 1283, Cent. (D 7792) E

ALUGA-SE um escriptorio, á rua 7 de Setembro n. 182, por 60$. (D 7787) E

ALUGA-SE um quarto com duas janellas para a rua; travessa do Commercio n. 9. (D 7763) E

ALUGA-SE uma moça portugueza, para lavar e engommar, com perfeição, ou para arrumadeira de hotel. Chacara da Floresta n. 82. (D 7760) E

SALA e quarto independentes, bem proximo á Avenida, aluga-se a casal de todo respeito. Informa-se: Assembléa, 79, 2º andar, das 11 ás 15 horas. (D 8652) E

CASA NUNES
Tapeçarias e ornamentações — Armadores e Estofadores
Mobiliarios modernos para todos os gostos e preços
Cortinas, — Stores, — Reposteiros, — Sanefas, — Colchoaria, etc.
Capas para mobilias e cadeiras.
Catalogo illustrado para os Estados.
65 e 67-Rua Presidente Wilson-65 e 67
(EX-R. DA CARIOCA)
ALFREDO NUNES & C. (8567)

ALUGA-SE por 41$ quarto mobilado, com roupa de cama, luz e telephone; av. Rio Branco n. 11, 2º andar. (D 7781) E

ALUGA-SE esplendida sala, independente, com duas janellas e grande sacada, á rua Senador Dantas n. 34, 2º andar. (D 7780) E

ALUGA-SE — Precisa alugar casa? Dirija-se á Empresa do Povo, á rua do Senado 36. Tel. 867, Cent.; onde se fornecem informações completas e em 1ª mão de todas as casas e commodos vasios do Rio de Janeiro. (D 7802) S

ALUGA-SE um esplendido commodo, em casa de familia de tratamento, a pessoa do commercio, á rua Vieira Fazenda n. 73, sobrado (antiga Cotovello). (D 8497) E

TONICO BAY-RUM
O melhor tonico para os cabellos. Deposito: rua 7 de Setembro 127-129 — R. KANITZ. (980)

UMA senhora de respeito, precisa de quarto e pensão em casa de familia. O quarto é sem mobilia, nas immediações de Silva Manoel, Gomes Freire até Gloria. Paga-se 110$. Não serve pensão, nem casa que tenha creanças. Cartas para a rua D. Luiza n. 31 — Gloria. (D 7648) E

BOCA *Um só preventivo e curativo das affecções buccaes existe*: é a "CALMETTINA". Vide o folheto junto ao frasco. A' venda em toda a parte. (8424)

Lapa e Santa Thereza

ALUGA-SE, por preço modico, uma loja com 4 portas, em edificio novo, na Lapa, podendo servir para optimo deposito de pão, "atelier" de costura, officinas ou outro qualquer negocio limpo; informações pelo telephone 49, Central. (D 8633) F

Rheumatismo articular e placas syphiliticas
Curou-se com o ELIXIR DE NOGUEIRA, do Phco. Chco. *João da Silva Silveira*, o sr. Severiano Carneiro de Mesquita, residente em NATAL, conforme carta de 30 de julho de 1913. (C. 408)

ALUGAM-SE dois quartos a cavalheiros ou casaes, em casa de familia de respeito; rua da Lapa n. 35. (D 7776) F

ALUGA-SE o sobrado da rua Joaquim Silva, 83, as chaves estão no 101; trata-se Ouvidor, 183, com sr. Bastos. (D 7437) F

ALUGAM-SE, em casa de familia, a senhores, preço barato, lindos quartos, com e sem moveis; r. dos Arcos n. 76, sobrado. (D 7614) F

ALUGAM-SE uma excellente sala e quarto ou separados, a casal sem filhos ou moços do commercio; rua da Lapa n. 84, sobrado; telephone, Cent., 2136. (D 8463) F

Cattete, Laranjeiras, Botafogo e Gavea

ALUGA-SE uma casa por 90$; na rua Bento Lisboa n. 80, Cattete. (D 7516) G

ALUGAM-SE sala e quarto de frente, sem mobilia, a rapazes do commercio, perto dos banhos de mar; rua Silveira Martins n. 56, terreo. (D 7518) G

PRECISA-SE alugar, no bairro do Cattete, uma casa com 10 a 15 quartos. Informar á rua Joaquim Nabuco n. 115 — Copacabana. (D 8661) G

ALUGAM-SE bons quartos mobilados; ladeira da Gloria n. 111, entrada pela praia do Russell n. 67. (D 6699) G

ALUGA-SE um esplendido quarto com janellas, perto dos banhos de mar; rua Almirante Tamandaré n. 46, Cattete. (D 7395) G

ALUGAM-SE excellentes salas e quartos, para cavalheiros e casaes sem filhos, de tratamento, com mobilia e sem mobilia, com pensão para quem desejar; tem telephone, grande horta e jardim; preços modicos; rua Pedro Americo n. 16, Cattete. (D 7632) G

ALUGA-SE, para familia de tratamento, o predio da rua Santo Amaro n. 153; aberto das 12 ás 4 da tarde. (D 7777) G

ALUGAM-SE aposentos distinctamente mobilados, a casal ou senhor distincto, casa sem outros inquilinos e muito socegada; tem telephone; rua da Passagem n. 143. Botafogo. (D 8387) G

ALUGA-SE um quarto a pessoa que trabalhe fóra, 35$, casa de familia; rua da Passagem n. 130. (D 8388) G

ALUGA-SE um quarto bastante arejado, a uma senhora que trabalhe fóra, casa de todo respeito; trata-se na rua Corrêa Dutra n. 99. (D 7540) G

ALUGAM-SE uma boa sala independente, mobilada, e um quarto separado, só para cavalheiros; rua da Gloria n. 8 (Lapa). (D 7510) F

ALUGAM-SE boas salas e quartos perto dos banhos de mar, pensão familiar Colombo; á praça José de Alencar, 14, Cattete. (D 7457) S

ALUGA-SE, a senhor do commercio, linda sala com 4 janellas de sacadas, no sobrado á rua Barão de Guaratiba n. 17. Telephone. (D 7573) G

ALUGAM-SE, a preços modicos, esplendidos aposentos, com ou sem pensão, proximos aos banhos de mar; rua Marquez de Abrantes n. 26; telephone n. 151, Sul. (D 7685) G

ALUGA-SE um bonito quarto de frente (sobrado), sem moveis e sem pensão, em casa particular de uma viuva ingleza, só, tres minutos distante dos melhores banhos do Flamengo; rua Dois de Dezembro n. 41. (D 7670) G

ALUGA-SE, em casa de familia, um bom quarto, fresco e arejado, a cavalheiro; rua do Cattete n. 98, 2º. (D 8486) G

ALUGA-SE a casa da rua Martins Ferreira n. 38, propria para familia de tratamento, tem todas as commodidades, seis quartos, duas boas salas, fogão e aquecedor a gaz; informações, por obsequio, na casa III da travessa em frente. (D 7727) G

ALUGAM-SE, perto dos banhos de mar, bella sala de frente e quartos mobilados, com pensão, a preços muito reduzidos, pensão familiar; praça José de Alencar n. 14, Cattete. (D 8599) G

ALUGAM-SE duas casas esplendidas, em Botafogo: uma na rua Assis Bueno n. 35 e outra na rua Dezenove de Fevereiro n. 135; as chaves estão na rua Assis Bueno n. 46, onde se trata, com o sr. Arnaldo. (D 8496) G

ALUGA-SE [illegible] (independente), um [illegible] mobilado, na rua Barão de [illegible] n. 27, Cattete. (D 8650) G

EM PETROPOLIS
Por 4 dias sómente, 13, 14, 15 e 16 do corrente, consultas, diagnosticos e tratamentos pela AUTOCURA-PHYSICA — na PENSÃO PETROPOLIS, das 9 ás 16 horas — Tel. 599 — DR. MOURA LACERDA. (D 8534)

Autocura physica

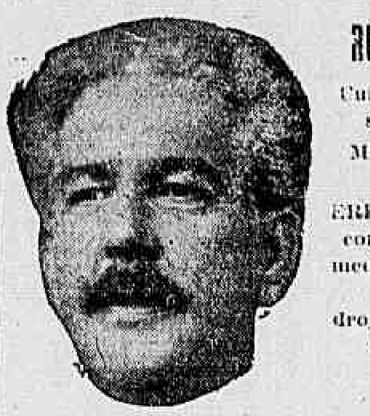

RUMO A' NATUREZA!

Cura natural, completa e scientifica de todas as MOLESTIAS CHRONICAS até o presente, ERRADAMENTE, consideradas como incuraveis pela fallida medicina droguista em voga. Autocura-Physica sem drogas mortiferas, sem operações desastrosas e sem dietas depauperantes

O DR. MOURA LACERDA, ex-lente cathedratico de biologia, de physica e chimica, em S. Paulo, attenderá á sua distincta clientela do Rio de Janeiro, do interior do Brasil e do exterior, de ora avante, em seu consultorio, á rua Figueiredo de Magalhães n. 72. Tel. Sul, 2597, ás segundas, terças e quartas, das 10 1|2 ás 3 1|2.

VISITAS, 30$; consultas, diagnosticos e prognosticos precisos, 20$, sem precripções. Tratamentos a contratar, em pagamentos parciaes e segundo a natureza da cura e as condições do cliente, razoavelmente. Mais de tres mil enfermos autocurados em todos os Estados e no estrangeiro, de um e outro sexo, de todas as condições sociaes, desde um mez, o mais moço, até 87 annos, o mais velho (arterio-scleroso), hoje plenamente sãos, attestam a efficacia therapeutica e a precisão physiologica do autocurismo victorioso, jamais contestado, porque é incontestavel.

Hoje todos podem viver sãos, fortes e por muitos annos, autocurando-se.

PARA OS ESTADOS E EXTERIOR prescripções physiotherapicas e séries balno-heliotherapeuticas, de autocura-physica.

Mediante relatorio escripto de seus males e dos ultimos tratamentos seguidos, qualquer pessoa póde autocurar-se sem vir ao Rio de Janeiro, de suas molestias chronicas, em sua propria casa, em qualquer ponto do Brasil, no interior ou no littoral, adquirindo as nossas *prescripções naturitas*, que são minuciosas, scientificas e de facil applicação; e são acompanhadas dos medicamentos necessarios para tres mezes. Nesses medicamentos não entram drogas de especie alguma; consistem todos em plantas, essencias, flores, fructos, sementes, hastes, folhas, raizes ou cascas de vegetaes medicamentosos da nossa rica e incomparavel flora, e da flora exotica, excepcionalmente.

Preços:

Séries balnotherapicas, com prescripções minuciosas de autocura-physica, acompanhadas de medicamentos para tres mezes, sem mais despesas: 120$000, para cura da anemia, rachitismo, dyspepsia, prisão de ventre, molestias do utero, do figado, do estomago, dos rins, da bexiga, da garganta: lithiasis, lymphatismo, magreza, bronchites, fraqueza pulmonar, pallidez, côr amarella, opilação, malaria, verminoses, dôres de cabeça, rheumatismo, nevralgias e molestias congeneres, 200$000, para a cura da arterio-sclerose, tabes, paralysias, ataxia, sclerose dos centros nervosos, syphilis recente ou antiga, gonorrhéa chronica, diabetes, gotta, obesidade, appendicite, neurasthenia, epilepsia, elephantiases, erysipelas, morphéa, asthma, loucura, ataques e neuroses em geral.

Todas as molestias agudas, sub-agudas ou chronicas, são hoje, certa e scientificamente curaveis, desde que o paciente não seja portador de uma lesão essencial. A natureza cura todas as enfermidades e só a natureza cura. As drogas envenenam ou abafam as molestias; nunca curam e nunca curaram pessoa alguma. Só a natureza cura.

Vis medicatrix naturae.

A ninguem hoje assiste o direito de ser fraco ou doente.

E' de mistér curar a nossa raça, ao contrario as endemias já existentes e as novas epidemias a devastarão, irremediavelmente.

Não se respondem cartas, nem de méra consulta, que não sejam acompanhadas da quantia de 20$000, por falta de tempo. (6208)

ALUGAM-SE quartos para moças, com mobilia ou sem; rua do Cattete n. 157. (D 8453) G

PARA alugar uma casa, de sobrado, na rua Marquez de Abrantes n. 230. (D 8330) G

SALINHA de frente e alcova com entrada independente, alugam-se em casa de familia; na rua Corrêa Dutra n. 141. (D 7768) G

SALA de frente e quarto com mobiliario completo e novo. Optima pensão. Banhos de mar á porta; r. Corrêa Dutra n. 25. (D 8386) G

AO DEITAR... Tomae um calix de *Guaranesia* (8407)

Leme, Copacabana e Leblon

ALUGA-SE, em Copacabana, á rua Nove de Fevereiro n. 99, um bom predio, pintado de novo, com 5 quartos, 2 salas, aquecedor, banheira, etc.; a chave está no armazem e trata-se á r. General Menna Barreto n. 107, de manhã ou á noite. (D 8617) H

Saude, Praia Formosa e Mangue

ALUGA-SE quarto com ou sem mobilia, com ou sem pensão, entrada independente, em casa de familia allemã; trata-se das 6 horas da tarde em deante, na rua da America n. 76, sobrado. Bondes de Praia Formosa e Praia das Palmeiras param na porta. (D 7728) I

ALUGAM-SE sala e quarto, entrada independente, com ou sem mobilia, com ou sem pensão, em casa de familia allemã distincta; trata-se na rua da America n. 76, sobrado, das 6 horas da tarde em deante. Bondes de Praia Formosa e Praia das Palmeiras param na porta. (D 7729) I

Catumby, Estacio e Rio Comprido

ALUGA-SE o magnifico predio da rua Paula Ramos n. 186, por 165$, illuminado a luz electrica, tendo duas grandes salas, seis espaçosos quartos, dependencias e quintal; a chave está no mesmo, e trata-se na rua da Alfandega n. 86, sobrado. (D 7702) J

ALUGAM-SE quarto e sala 45$ e dois quartos 35$; r. Malvino Reis n. 92, casa de familia. (D 7372) J

ALUGA-SE a casa n. 72 da rua da Luz (Rio Comprido), com bons commodos para familia. (D 8466) J

Haddock Lobo e Tijuca

ALUGA-SE, á rua Haddock Lobo, 417, um quarto com pensão, a um casal sem filhos e de respeito. (D 7746) K

ALUGAM-SE limpos e arejados quartos, inclusive um quarto para casal; rua Haddock Lobo 94 e 96. T. 3484, V. (D 7655) K

ALUGAM-SE dois bons commodos independentes, com pensão, a pessoas de tratamento, casa de familia, com todo o conforto; r. Mariz e Barros n. 200. (D 8526) K

ALUGAM-SE um quarto e sala independente, com pensão, a casal, em casa de familia; rua Santo Henrique n. 85 (praça Saenz Peña). (D 8352) K

ALUGA-SE, a familia de tratamento, o esplendido predio á rua Piratiny n. 50, transversal á de Conde do Bomfim; póde ser visto das 8 1|2 ás 10 1|2 da manhã; trata-se com o dr. Abelardo Reis, rua do Ouvidor n. 71, das 2 1|2 ás 4 1|2. (D 7734) K

ALUGA-SE um bom quarto, á rua Professor Gabizo n. 61. Haddock Lobo. (D 8612) K

TO LET, rua Haddock Lobo, 417, fine furnished apartments, with food and lodgings, in a family house, but only to ladies or gentlemen able to get into home society. (D 7746) K

A'S REFEIÇÕES... Um calix de *Guaranesia* (8407)

S. Christovão, Andarahy e Villa Isabel

ALUGA-SE o predio da rua Felippe Camarão n. 69; chaves no armazem da esquina 28 de Setembro (Villa Isabel). (D 7542) L

ALUGA-SE, em casa de uma senhora decente e de todo respeito, um arejado e bom quarto, frente de rua, com todas as commodidades, a uma ou duas moças nas mesmas condições; preço, 30$; informar á rua Pereira Nunes n. 191. (D 7653) L

ALUGA-SE por 74$ a magnifica casinha da rua Jorge Rudge, fundos do n. 176, com uma sala, dois quartos, cozinha, tanque e chuveiro, bom quintal; exige-se carta de fiança; as chaves e mais informações no n. 174 (Mangueiras). (D 7675) L

PRODUCTOS de Ernesto Souza
Depositarios **Granado & Comp.** R. 1º de Março, 14 **Rio de Janeiro**

RHUM CREOSOTADO
Com Hypophosphito de Calcio e Sodio, Iodo e Glycerina
Bronchite, Asthma, Rouquidão, Fraqueza pulmonar, Anemia
A VIDA EM VIDROS

CURA FERIA

TRINOZ
Noz de kola, Noz vomica, Noz moscada, Gervão, Melissa e Aniz
Dyspesia, Inapetencia, Máo halito, Anemia, Debilidade, Nervosa, Figado

COMMERCIO

Rio, 13 de fevereiro de 1919.

NOTAS DO DIA

Hoje, á 1 hora da tarde, deverão realizar-se as assembléas das Companhias Industrial Itacolomy e Progresso Industrial do Brasil.

Na Directoria Geral de Obras e Viação da Prefeitura termina hoje, ás 2 horas da tarde, o prazo para o recebimento de propostas para a construcção de uma muralha na rua Barão de Petropolis.

Hoje, ás 2 horas da tarde, deverão reunir-se os credores da fallencia de Arnaldo de Carvalho.

ASSEMBLÉAS ANNUNCIADAS

Companhia Carris e Melhoramentos de Iguassú, dia 15, ás 2 horas.

Companhia Fluminense de Commercio, dia 15, ás 2 horas.

Companhia Geral de Mineração, dia 15, á 1 hora.

Companhia Tecidos S. Pedro de Alcantara, dia 15, á 1 hora.

Companhia Estrada de Ferro de Goyaz, dia 15, ás 2 horas.

Companhia Fabrica de Papel Petropolis, dia 15, ás 2 horas.

Sociedade Anonyma Monitor Mercantil, dia 15, á 1 hora.

Companhia Frigorifico Cruzeiro, dia 15, ás 4 horas.

Companhia Manufactora Progresso, dia 18, á 1 hora.

Companhia Fiação e Tecidos São João, dia 20, ás 4 horas.

Sociedade Anonyma Montepio da Familia, dia 22, ás 10 horas.

Companhia Navegação S. João da Barra e Campos, dia 23, ás 10 horas.

REUNIÃO DE CREDORES

Fallencia de R. Alves, successor de R. Alves & C., dia 14, á 1 hora.

Fallencia de Joaquim Cid & C., dia 14, á 1 hora.

Credores de A. Gonçalves, dia 15, á 1 hora.

Fallencia de Moysés Schaky, dia 17, á 1 hora.

Fallencia de Paulo Miguel Zagahbi, dia 17, á 1 hora.

Fallencia de J. C. Santos & Comp., dia 19, ás 2 horas.

Fallencia de Buchdid & Comp., dia 19, á 1 hora.

Fallencia de José da Silva Carneiro, dia 22, á 1 hora.

CONCORRENCIAS ANNUNCIADAS

Repartição Geral dos Telegraphos, para o fornecimento de 15 toneladas de sulfato de cobre, dia 14, á 1 hora.

Repartição de Aguas e Obras Publicas, para o fornecimento de canos de chumbo, estanho em verguinhas, gazolina, alcool de 38 gráos e cimento Portland, dia 15, ao meio-dia.

Estrada de Ferro Central do Brasil, para o fornecimento de 50.000 toneladas de carvão para locomotivas dia 17, ao meio-dia.

Repartição Geral dos Telegraphos, para o fornecimento de rodas de papel branco gommado para apparelhos Boudot, dia 17, á 1 hora.

Estrada de Ferro Oeste de Minas, para o fornecimento de dormentes de madeira de lei, até 205.000, dia 18, á 1 hora.

Estrada de Ferro Central do Brasil, para o fornecimento de aniagem, algodão e outros artigos, dia 18, ao meio-dia.

Superintendencia do Serviço da Limpeza Publica e Particular, para a venda de ferro velho, fundido e batido, e aço, dia 20, á 1 hora.

Estrada de Ferro Central do Brasil, para o fornecimento de aço "Diamante" e outros artigos, dia 21, ao meio-dia.

Estrada de Ferro Central do Brasil, para o fornecimento de ferramentas frezes, dia 25, ao meio-dia.

PAGAMENTOS ANNUNCIADOS

Dia 15 — Companhia Seguros Cruzeiro do Sul, dividendo de 8$000.

Dia 15 — Sociedade em Commandita Pinto Lima & C., juros.

Dia 15 — Companhia Calçado Cleveland, juros.

Dia 17 — Companhia Predial, dividendo de 5$000.

Dia 25 — Companhia Seguros Cruzeiro do Sul, dividendo de 8$000.

Dia 25 — Companhia Grande Manufactora de Fumos Veado, dividendo de 14 º|º.

CAMBIO

Hontem este mercado abriu em calma, com saques a 13 1|16 e 13 3|32 d. e dinheiro para as letras de exportação a 13 1|8 d.

Durante o dia o mercado tornou-se estavel, passando a maioria dos bancos a fornecer cambiaes a 13 3|32 d.

O papel particular era cotado a 13 5|32 d.

Os negocios conhecidos careceram de importancia, fechando o mercado em posição firme, obtendo-se saques a 13 3|32 e 13 1|8 d. e collocação para as letras de cobertura a 13 5|32 e 13 3|16 d., conforme o prazo.

TABELLA DOS BANCOS

a 90 d/v.		
Londres	13 1|16 a	13 1|8
Paris	$710 a	$713
á vista		
Londres	12 13|16 a	12 7|8
Paris	$7?? a	$723
Italia	$6?5 a	$640
Portugal	2$720 a	2$830
Nova York	3$920 a	3$941
Buenos Aires (peso, ouro)	4$000 a	4$010
Buenos Aires (peso, papel)	1$755 a	1$800
Suissa	$865 a	$875
Montevidéo	4$750 a	4$760
Montevidéo	[illegible]	[illegible]

Vales, café	$707 a	$718
Vales, ouro, por 1$	—	2$067

CAFÉ

PAUTA, 1$080

	Saccas	
Entradas em 11:		
E. F. Central	100	
E. F. Leopoldina	1.735	
Cabotagem	—	
Barra a dentro	1.265	
Total	3.100	
Desde 1º		33.894
Média		3.081
Desde 1º de julho		1.169.522
Média		5.175
Embarques em 11:		
E. Unidos	—	
Europa	—	
Rio da Prata	—	
Cabotagem	975	
Total	975	
Desde 1º		50.415
Desde 1º de julho		1.071.454
Existencia em 12		822.393

Hontem este mercado foi aberto em calma, com abundancia de café para ser collocado e escassez de procura, tendo sido realizadas, de manhã, vendas de 1.303 saccas, na base de 16$100, a arroba, pelo typo 7.

A' tarde foram realizados negocios de cerca de 5.539 saccas, ao mesmo preço da abertura, fechando o mercado em posição estavel.

A Bolsa de Nova York não funccionou, por ser dia feriado.

Passaram por Jundiahy 22.500 saccas.

Por cabotagem e barra a dentro não houve entradas.

COTAÇÕES

Typo 3	17$700
Typo 4	17$300
Typo 5	16$900
Typo 6	16$500
Typo 7	16$100
Typo 8	15$700
Typo 9	13$300

SANTOS

Dia 11:	
Entradas	28.016
Desde 1º	103.947
Desde 1º de julho	5.132.481
Saidas	—
Existencia	7.573.144

PREÇOS

Typo 7	12$000
Typo 4	13$200

Posição do mercado: calmo.

ASSUCAR

Entradas em 11: 6.000 saccos.

Desde 1º: 47.774 ditos.

Saidas em 11: 6.253 saccos.

Desde 1º: 33.783 ditos.

Existencia em 12, de tarde: 94.754 saccos.

Posição do mercado: sustentado.

COTAÇÕES

Branco crystal	$920 a	$950
Idem 3ª sorte	$900 a	$940
Crystal amarello		Não ha
Mascavinho	$680 a	$750
Mascavo	$560 a	$580

ALGODÃO

Entradas em 11: 3.831 fardos.

Desde 1º: 13.922 ditos.

Saidas em 11: 578 fardos.

Desde 1º: 10.786 ditos.

Existencia em 12, de tarde: 24.915 fardos.

Posição do mercado: estavel.

COTAÇÕES

Sertões	33$100 a 34$100
Primeiras sortes	[illegible]

MERCADO DE CAFÉ

Santos, 10 — (Do nosso correspondente) — Durante o mez de janeiro findo foram despachados na Recebedoria de Rendas desta cidade, 1.164.911 saccas e 3 kilos de café, sendo: do paulista, 1.108.852 e 49 kilos; do mineiro, 54.375 e 14 kilos; e do paranaense 1.683.

Os direitos arrecadados em papel, foram os seguintes:

Paulista, 4.191:461$568; mineiro, 182:700$784; paranaense, 4:241$160; imposto de Jacarézinha, 100$00. Total, 4.378:503$512.

Os direitos da sobre taxa fracos attingiu a 5.705.13,19, sendo do café paulista 5.542.014 e 163.125 do mineiro.

Durante o mesmo mez foram despachadas para portos nacionaes 450 saccas de cafés baixos.—C.

Santos, 10 — Durante o corrente mez, são protectores do Asylo de Invalidos, o sr. Emilio Wisling e sua exma. senhora. — C.

Santos, 10 — O movimento de café nesta praça foi o seguinte:

Dia 7 —Café baldeado com destino a esta cidade, não houve; café entrado não houve; café saido, 74.176 saccas; café embarcado, 43.140 saccas; café despachado, 50.200 saccas; "stock" de café existente em primeiras e segundas mãos, 3.873.162 saccas.

As vendas conhecidas foram de 20.000 saccas.

O mercado disponivel fechou calmo, com base para o typo 4 13$000.

Pauta semanal: café bom, 8$700.

A Recebedoria de Rendas arrecadou pelo café despachado, francos 251.000.

Dia 8 — Café entrado, 27.120 saccas; café baldeado com destino a esta cidade, 35.557 saccas; café embarcado, 53.706 saccas; café despachado, 63.189 saccas; "stock" de café existente em primeiras e segundas mãos, 3.819.456 saccas.

O mercado fechou calmo, com base para o typo 4 — 13$000.

A Recebedoria de Rendas arrecadou, pelo café despachado, francos 306.445.

As vendas conhecidas foram de 15.000 saccas.

— A renda da Alfandega antehontem foi de: papel, 92:934$719; ouro, 74:525$312.

A Recebedoria de Rendas arrecadou 240:144$255.

COTAÇÕES DE ROCHA FARIA & CIA.

Caixa postal, 710. End. telegr. "Rochafaria", rua Buenos Aires n. 160 (1º andar).

Preços por 15 kilos:

Typo 2	18$300 a 18$600
Typo 3	17$800 a 18$100
Typo 4	17$300 a 17$500
Typo 5	16$900 a 17$200
Typo 6	16$500 a 16$800
Typo 7	16$100 a 16$400
Typo 8	15$700 a 16$000
Typo 9	15$300 a 15$600

Mercado firme.

Farinha de trigo argentina

Preços dos Molinos Rio de La Plata — Buenos Aires (depositarios no Rio, Produce & Warrant Company):

Sultana	25$000
Gallia	24$002

AGENCIA COMMERCIAL DO BANCO POPULAR DE MINAS GERAES

Rua Municipal n. 8—Caixa postal 1.673 End. Tel. "COLARES"

PREÇOS POR 15 KILOS

Typos	Cafés do Sul e Oeste de Minas: Americanos	Cafés do Sul e Oeste de Minas: Cafés de côr	Cafés de outras procedencias: Americanos	Cafés de outras procedencias: Cafés de côr
2	Nominaes	Nominaes	18$690	18$804
3			18$180	18$384
4			17$669	17$873
5			17$158	17$362
6			16$648	16$[illegible]
7			16$239	16$443
8			15$728	15$933
9			15$218	15$422

NOTA — Mercado firme: toda procura para cafés finos e os cafés abaixo do typo 7 estão depreciados. — *H. J. da Costa Pereira*, director — *Sabino de Robertis*, corretor.

PINTO LOPES & C.

Rua Benedictinos n. 25. Commissarios de café, manteiga e cereaes. (8405)

BOLSA

VENDAS

Apolices:	
Uniformizadas, de 200$, 5, a	900$000
Ditas idem, 5, a	915$000
Ditas de 1:000$, 10, a	926$000
Ditas idem, 3, 1, 3, 5, 7, 21, a	927$000
O. do Porto, 1, 2, a	920$000
Div. Emissões, 1, 2, 4, 10, 20, 20, 20, 2, 8, 10, 30, a	920$000
Ditas idem, 15, 28, 150, a	921$000
Ditas idem, 37, a	924$000
C. do Thesouro, port., 1, 7, 23, 30, 40, a	907$000
Municipaes, de 1917, port., 19, 50, a	180$000
Ditas idem, 100, 100, a	159$000
Ditas idem, 5, a	190$000
Ditas nom., 100, 100, 400, a	193$000
Ditas de Nictheroy, 22, 50, a	91$500
E. de Minas Geraes, 5, a	910$000
Ditas idem, 10, a	912$000
Ditas idem, 10, a	913$000
E. do Rio (4 º|º), 10, 60, a	99$000
Bancos:	
Portuguez, 60, a	145$000
Commercial, 4, 35, 85, a	180$000
Commercio, 32, a	191$000
Brasil, 30, a	240$000
Companhias:	
Terras e Colonização, 100, a	12$500
Rêde Sul-Mineira, 100, a	68$500
Ditas idem, 200, 50, a	69$000
Ditas idem, 300, a	69$500
Ditas idem, 200, 300, 500, v|c. até 4 de março, a	70$000
Minas S. Jeronymo, 100, 300, a	81$500
Ditas idem, 500, v|c. 30 dias, a	82$000
Ditas idem, 500, v|c. 30 dias, a	82$500
Ditas idem, 500, v|c. 30 dias, a	83$000
Ditas idem, 500, v|c. 30 dias, a	84$000
Ditas idem, 500, v|c. 30 dias, a	85$000
Seguros Brasil, 25, a	88$000
Nacional Commercio e In[illegible]	

Docas de Santos, nom., 3, 9, 13, a	608$000
Debentures:	
Docas da Bahia, 2ª série, 20, 30, a	245$000

OFFERTAS

	V.	C.
Apolices:		
Uniformizadas	927$000	926$000
O. do Porto	920$000	—
C. do Thesouro, portador	—	907$000
Div. Emissões	922$000	920$000
E. de M. Geraes	914$000	910$000
E. do Rio (4 º|º)	99$500	98$500
Ditas ao portador	485$000	—
Municip. de 1906	—	174$000
Ditas nom.	—	200$000
Ditas de 1914	195$000	193$500
Ditas nom.	200$000	—
Ditas de 1917	190$000	189$000
Ditas de 1917	—	192$000
Ditas de £ 20	335$000	330$000
Ditas nom.	325$000	—
Ditas de 1909	—	165$000
Ditas de Nictheroy	92$000	91$000
Ditas de Bello Horizonte	—	185$000
Ditas de Campos	—	200$000
Ditas de Petropolis	—	204$000
Bancos:		
Brasil	245$000	240$000
Mercantil	280$000	250$000
Commercial	180$000	178$000
Lavoura	200$000	—
Portuguez do Brasil	145$000	140$000
Nacional	—	—
Commercio	200$000	190$000
C. de E. de Ferro:		
Minas S. Jeronymo	81$000	70$000
Rêde Mineira	69$500	69$000
Victoria a Minas	70$000	—
Norte do Brasil	—	20$000
J. Botanico	—	185$000
Dito e|6o º|º	—	75$000
Goyaz	30$000	28$000
C. de Seguros:		
Minerva	100$000	82$000
Brasil	100$000	80$000
Garantia	—	310$000
Integridade	94$000	87$000
Argos Fluminense	—	1:250$000
Previdente	—	2:100$000
C. de Tecidos:		
Fabril S. Antonio	—	230$000
Moraes Sarmento	—	235$000
Petropolitana	240$000	210$000
Carioca	—	180$000
Conf. Industrial	170$000	—
Alliança	210$000	—
America Fabril	700$000	360$000
Prog. Industrial	160$000	100$000
S. Felix	—	30$000
Corcovado	205$000	—
C. diversas:		
Docas da Bahia	—	—
Docas de Santos, nom.	610$000	602$000
Ditas port.	610$000	—
[illegible] e Colonização	13$000	12$000
Lavand. Confiança	210$000	—
Loterias N. do Brasil	12$000	11$000
Centros Pastoris	28$000	—
Transp. e Carruagens	—	60$000
Nacional de Ind. e Commercio	—	190$000
C. Brahma	182$000	—
"A Noite"	—	170$000
Usinas Nacionaes	210$000	—
Nac. de Moagem	130$000	125$000
Mercado Municipal	—	80$000
Debentures:		
Manuf. Fluminense	193$000	—
Mercado Municipal	215$000	211$000
Escola de Engenharia de Porto Alegre	530$000	—
Preg. Industrial	200$000	191$000
S. Pedro de Alcantara	—	196$000
Tecidos Alliança	204$000	201$000
Docas da Bahia, 2ª série	250$000	240$000
Mineira Auto-Viação	100$000	95$000
Tecidos Magéense	180$000	—
S. Felix	—	100$000
Cervejaria Brahma	—	210$000
Conf. Industrial	—	192$000
Bom Pastor	200$000	—
Antarctica Paulista	—	207$000
Navegação [illegible]	—	196$000
Usinas Nacionaes	205$000	200$000
Brasil Industrial	200$000	—
Tijuca	—	205$000
Letras:		
Tecidos Carioca	199$000	190$000
Banco C. R. Minas Geraes	—	1?3$000

RENDAS PUBLICAS

RECEBEDORIA DE MINAS

Arrecadação do dia 12	12:494$760
De 1 a 12	124:286$091
Em egual periodo do anno passado	105:766$151

EXPEDIENTE DA ALFANDEGA

Esta repartição arrecadou hontem, a importancia de 202:208$393 de renda, sendo 106:213$652 em ouro e 95:994$741 em papel.

De 1 a 12 do corrente foram arrecadados 2.111:565$012.

Em egual periodo do anno passado foram arrecadados 1.882:364$736 sendo a differença para mais, no corrente anno, de 229:200$276.

— Os commandantes dos vapores "Pacific" e "Saga", entrados em janeiro e outubro ultimos, foram responsabilizados pelo pagamento dos direitos simples das mercadorias extraviadas de volumes pertencentes a Mendes Raupp Martins e F. Jorge de Oliveira.

— Foi deferido o requerimento de A. Bittencourt & Cia., pedindo relevação da armazenagem vencida pelas mercadorias submettidas a despacho pela nota de importação nº 5824, de janeiro findo.

— Tendo sido pela guardamoria desta alfandega, substituido o 2º official aduaneiro Alfredo Luiz de Almeida pelo seu collega Cezar Augusto dos Santos Dias, na fiscalização de mercadorias oriundas do vapor inglez "Higland Scot" na estação do Porto das Neves e em outras da Estrada de Ferro de Maricá, o inspector officiou ao director da referida, solicitando providencias afim de que seja transferido ao segundo dos officiaes attendidos o passe livre concedido ao primeiro.

— Foi submettido á consideração superior o requerimento da sociedade anonyma Etablissements Lambert, estabelecida nesta capital, á rua Mariz e Barros, nº 144, com lithographia e estamparia, pedindo a restituição da quantia de 1:480$480, sendo em ouro 8:75$564 e em papel 608$916, proveniente da differença existente entre os direitos integraes pagos por 31.720 kilos de folhas de Flandres, em laminas simples, despachadas pela nota nº 948, de janeiro p. findo, e os relativos ao art. 11, alinea I, da lei nº 3.644, de 31 de dezembro de 1918.

— Tambem foi submettido á consideração do ministro da Fazenda o requerimento da Companhia Commercio e Navegação, solicitando restituição da quantia de 2:018$202, sendo 1:166$774 em ouro e 851$428 em papel, proveniente da differença entre os direitos pagos por 19.709 kilos de tubos de ferro simples, para caldeiras, despachados pela nota nº 3967, de janeiro ultimo, e á taxa reduzida, de que trata o artº 2º, alinea II, da lei nº 2524, de 31 de dezembro de 1911, revigorada pelo artº 16, da lei orçamentaria vigente.

— Foi encaminhado ao Thesouro o recurso interposto por Braga Carneiro & Cia., do acto da inspectoria que mandou considerar bem despachados os tecidos submettidos a despachos pelas notas 4667 e 4665, de agosto do anno passado, como tecido de algodão, lavrado, com mescla de seda, de mais de 40 até 100 grammas por metro quadrado, da taxa de 6$500 por kilo e pelas notas nºs. 5355 e 5351, de agosto referido, como tecido de algodão tinto, lavrado, de mais de 40 até 100 grammas por metro quadrado da taxa de 5$000 por kilo, e que os requerentes entendem deviam ter sido, respectivamente, despachados como tecido de algodão tinto, lavrado pela seda, de mais de 40 até 100 grammas, da taxa de 5$000 por kilo e como tecido de algodão tinto, da base de 10 x 10 fios, de mais de 60 grammas, da taxa de 2$000.

— O inspector submetteu á apreciação do ministro da Fazenda o requerimento da "St. John del Rey Mining Comp.", solicitando isenção de direitos para os materiaes destinados aos seus trabalhos de mineração, que recebeu da Europa pelo vapor "California", entrado em janeiro do corrente anno.

Para o competente julgamento, foram enviados ao sr. director da Receita Publica, afim de ser presente ao ministro da Fazenda dois recursos de Khattar Irmãos, interpostos da decisão que mandou classificar no art. 72 473 da tarifa a mercadoria submettida a despacho pelas notas 49179, de setembro ultimo, e que os recorrentes entendem deve ser classificada no artº, como tecido de algodão tinto, liso, da base de 10 x 10 fios, de mais de 60 grammas, da taxa de 2$000.

— Foram ainda encaminhados os recursos de Braga Carneiro & Cia. e Mendes Silva & Cia., relativamente ao decidido pela ordem nº 980, de dezembro do anno p. passado, da Directoria do Gabinete do Ministerio da Fazenda.

— No sentido de ser ouvido o Tribunal de Contas, nos termos o artº 32, paragrapho 1º nº III, do decreto 13.247, de outubro p. findo foram remettidos ao director chefe do gabinete do ministerio da Fazenda, as petições da Companhia Estrada de Ferro e Minas de São Jeronymo e St. John del Rey Mining Comp., pedindo concessão de despacho livre de direitos para materiaes que importaram e que se destinam a trabalhos de mineração.

— O leilão hontem realizado nos armazens, nºs. 1 e 10 do cáes do porto produziu a importancia de 775$000, tendo sido vendidos somente [illegible] lotes [illegible]

— Foram deferidos os requerimentos de Antonio Braga & Cia. e A. Bittencourt & Cia., pedindo restituição de direitos nas importancias de ..... 323$998 e 247$437, que pagaram a maior.

— Entradas de cabotagem em 12 de fevereiro de 1919: algodão, 2779 fardos; arroz pilado, 1.351 saccos; alcool, 82 toneis; armarinho, 8 caixas; aniagem, 25 fardos; batatas, 1.427 caixas; brinquedos, 2 caixas; cêra de carnaúba, 24 saccas; carbonato de amonia, 10 caixas; calçados, 3 caixas; charutos, 39 caixas; cigarros, 3 caixas; camisas, de meia, 1 caixa; côcos, 752 saccos; conservas, 29 caixas; cebolas, 200 caixas e 49.745, resteas; drogas, 4 caixas; dôces, 24 caixas; fazendas, 6 fardos; fio juta, 8 fardos; feijão, 1.477 saccos; farinha de mandioca, 2.949 saccas; fumo, 67 fardos; garrafas vasias, 658 caixas; gomma, 16 saccas; medicamentos, 12 caixas; milho 350 saccos; manteiga, 38 caixas; pluma, 5 fardos; peixe em salmoura, 47 barris; polvilho, 152 saccos; presuntos, 9 caixas; rêdes, 1 fardo; sal, 1.320.454 kilos; sebo, 16 pipas; sóla, 29 rólos; vaquetas, 11 caixas; xarque, 624 fardos; assucar: saccos. Pernambuco, 6.350. Aracaju', 1.100. Somma, 7.450.

MOVIMENTO DO PORTO

VAPORES ENTRADOS

De Nova York e escs., inglez "Tennyson", v. g. a Norton Megaw & C.

De Tampico e escs., inglez "San Lorenzo", oleo e gazolina á Anglo Mexican.

De Montevidéo e escs., nac. "Ruy Barbosa", v. g. ao Lloyd.

De Cabo Frio, reb. nac. "Zaza", lastro a J. P. de Aguiar.

VAPORES SAIDOS

Para Mossoró e escs., nac. "Iris".

Para o Havre, escuna nac. "Laura Holdt".

Para Baltimore, barca norueguesa "Glter".

Para S. João da Barra, vap. nac. "Fidelense" e hiate "Allivio IV".

MARITIMAS

VAPORES ESPERADOS

Portos do norte, "Bahia"	14
Santos, "Byron"	16
Inglaterra e escs., "Highland Pride"	18
Rio da Prata "Garonna"	22
Inglaterra e escs., "Darro"	25

VAPORES A SAIR

Porto Alegre e escs., "Itaúba"	13
Manáos e escs., "Ceará"	14
Guaratuba e escs., "Oyapock"	15
Macau e escs., "Itaquera"	15
Pernambuco e Mossoró, "Piauhy"	15
Porto Alegre e escs., "Itassucê"	16
Buenos Aires e escs., "Rio de Janeiro"	17
Buenos Aires e escs., "Highland Pride"	18
Pelotas e escs., "Itapemirim"	18
Ponta d'Areia e escs., "Aymoré"	18
Nova York e escs., "Cantas"	20
Montevidéo e escs., "Ruy Barbosa"	20
Manáos e escs., "Bahia"	21
Aracajú' e escs., "Itapacy"	22
Nova York e esc., "Tennyson"	22
Dakar e Bordeaux, "Garonna"	23
Nova York, "Talisman"	23
Recife e escs., "[illegible]"	23
Laguna e escs., "Laguna"	24
Pará e escs., "Cuyabá"	25

ROUPA SOB MEDIDA

No preço e no gosto, quem dá a nota é o
PAVILHÃO S. LUIZ
Rua Larga, 96
Alto reclame em ternos de casemira 60$000

ALUGA-SE um quarto em casa de familia, perfeitamente socegado, a um senhor distincto; rua Vinte e Cinco de Março n. 10, S. Christovão. (D 8437) L

ALUGA-SE uma casa com 2 quartos, 2 salas e quintal, á rua Francisco Eugenio n. 310; aluguel 90$ e taxas. (D 8457) L

ALUGA-SE uma casa nova, com jardim na frente, 2 salas, 3 quartos, banheiro, etc.; rua Visconde de S. Vicente n. 51, Andarahy; preço, 160$000. (D 8503) L

ALUGAM-SE magnificos commodos a casaes sem filhos e solteiros, á rua General Canabarro n. 44 (S. Christovão). Predio em centro de terreno. Todos os quartos com janellas. Preços modicos. (D 3516) L

ALUGA-SE um predio na rua Souza Franco n. 173, com 4 quartos, 2 salas, banheiro e cozinha; trata-se na rua da Alfandega n. 91, 1º andar com o dr. Pimentel — Villa Isabel. (D 8601) L

ALUGA-SE, em casa estrangeira, um quartinho no jardim, com roupa de cama e luz electrica, por 30$; rua Dr. Maciel n. 81, bondes de S. Luiz Durão e Cajú. (D 7738) L

ALUGAM-SE dois espaçosos quartos; rua Senador Furtado n. 52. (D 8626) L

BOM quarto, com pensão, em casa de familia distincta; rua Monte Alegre n. 13, bonde 100 réis. (D 7573) L

COMMODO com ou sem pensão — Aluga-se um, com janella, a senhora só ou casal sem filhos, na rua Rufino de Almeida n. 56, Aldeia Campista. Bondes á porta. (D 8573) L

VENDE-SE, confortavel palacete, em Petropolis, com bem plantada área de 4.000 m. q. Preço 50 contos, facilitando-se o pagamento. Tratar á rua Joaquim Nabuco n. 115 — Copacabana. (D 7140) N

VENDE-SE uma bemfeitoria de um terreno de 20 x 35, sendo um barracão com 6 commodos; o terreno está todo arborizado e paga 15$ mensaes de aluguel pelo terreno; preço, 1:500$, estação de Mangueira; trata-se na rua Primeiro de Março 80, sala 7, Candido. (D 8399) N

VENDE-SE uma casa á rua Francisca Ziéze n. 33, com 2 salas, 2 quartos e mais pertences, terreno de 11 por 60 de fundos, 2 minutos da E. de Terra Nova e 10 dos bondes de Inhauma; preço 2:500$000. (D 7369) N

VENDE-SE um bom terreno, prompto para construir, á rua Aquidaban, Boca do Matto; trata-se á travessa Cerqueira Lima n. 29, Riachuelo, com o proprietario, das 8 ás 10 da manhã. (D 83[illegible]) N

VENDE-SE uma boa avenida com 11 casas, dando boa renda, proximo á estação de Madureira. Preço: 15:000$; trata-se á avenida Passos n. 91, sobrado, das 10 1/2 ás 11 1/2 e das 15 ás 16 horas. (D 8334) N

VENDE-SE uma casa á rua Victor Meirelles, com dois quartos e duas salas, luz electrica e com grande terreno; preço: 7:000$, est. do Riachuelo; trata-se na trav. Cerqueira Lima n. 42. (D 8379) N

VENDE-SE a casa da rua Vieira da Silva n. 37, Sampaio; trata-se na mesma, das 10 ás 5 da tarde. (D 8374) N

VENDE-SE um bom predio, de solida construcção, tendo 2 salas, 4 quartos, banheiro, cozinha, tanque para lavar, luz electrica e bonde á porta, jardim e quintal, á rua Herminia 15, Meyer. (D 7787) N

VENDEM-SE tres lotes de terrenos, á rua Figueira n. 23, medindo 7, 11 e 14 por 40; trata-se na mesma rua n. 17. (D 2745) N

VENDE-SE, no Meyer, por 6:500$, uma casa com 2 quartos, 2 salas, corredor, electricidade e 2 bondes á porta; tratar á r. Aquidaban n. 104, Boca do Matto, Meyer. (D 7547) N

EXCELSIOR, a melhor agua mineral de mesa.

Unico concessionario: Camerino, 76. Tel. N. 3032.

(8882)

VENDEM-SE 2 casas novas, 2 quartos, 2 salas e cozinha, 1:900$ e 2:500$; rua da Queimada n. 15, estação de Bento Ribeiro. (D 7646) N

VENDE-SE o predio da rua Visc. Itauna n. 109, para ver e tratar do meio dia ás 3 horas. (D 8554) N

VENDEM-SE dois lotes de terra, na rua Emilia, no alto, medindo 44 x 120, Jacarépaguá; trata-se na rua Candido Benicio n. 510, com o sr. Almeida, armazem. (D 8443) N

VENDE-SE por 12 contos um sitio no Baldeador, em Nictheroy, com duas casas, grande pomar, matto, agua corrente, horta, cultura de flores, etc.; trata-se na Perfumaria Paulino Gomes, á avenida Rio Branco n. 148, Rio. (D 8509) N

VENDE-SE um bello terreno, alto, bem nivelado, prompto para receber edificações, todo murado, com calçadas largas, tendo de frente 21m,70 x 20m,50 de fundos, sito á rua Duqueza de Bragança, junto ao n. 51, bondes do Andarahy Grande, no canto com Barão de Mesquita. E' rua moderna, illuminada a luz electrica e toda edificada; preço: 8 contos e 500 mil réis; telephone, Villa, 2493. (9029) N

VENDAS DIVERSAS

VENDEM-SE, na rua Visconde de Itauna n. 443, vigamentos de pinho de Riga de 3 x 9, 5 x 9, 9 x 12, 12 x 12, 14 x 14 até 14 metros, caibros de 3 x 3, 2 x 3 e 3 x 4 1/2, sarrafos, ripas, taboas, forro, páos de lei, grades, canos de ferro de 3 e 4, ferros para terraços, pias de marmore, grande banheira esmaltada, escadas de peroba, columnas para varandas, azulejos, ladrilhos, latrinas, folhas de zinco, muitas janellas, portas diversas, cantarias e muitos outros materiaes. (D 7568) O

VENDEM-SE cachorrinhos da raça Lulu' da Pomerania, á rua Mariz e Barros n. 212. (D 8344) O

VENDEM-SE carteiras finissimas de couro superior, com applicações de ouro de lei, a preços baratissimos, na Joalheria Valentim, na rua Gonçalves Dias n. 37; telephone 994, Central. (D 6586) O

VENDEM-SE frangos, gallinhas e perús gordos, na Ascurra Basse Cour, 55, lad. do Ascurra. Tel. 551, B. M. (D 6047) O

VENDEM-SE um fogão n. 5, economico, em perfeito estado, para desoccupar logar; portas de peroba, com almofadas; moirões de madeira de lei, e um balcão com pedra marmore, tudo por preço de occasião, para desoccupar logar, á rua General Caldwell n. 63, sobrado, com o sr. A. P. (D 8408) O

Tome sem demora BIODAL
DEPOSITARIOS
ALFREDO DE CARVALHO & Cia
RUA 1º DE MARÇO Nº 10
RIO DE JANEIRO

VENDE-SE uma machina photographica, 9 x 12, fabricante allemão, e accessorios; preço de occasião; r. Haddock Lobo n. 96. (D 7344) O

VENDE-SE magnifico piano allemão, grande formato, cepo metallico e cordas cruzadas; na avenida Vieira Souto n. 132. (D 8054) O

VENDEM-SE ternos de casimira fina por 25$, 30$ e 45$, liquidação final; rua S. Luiz Gonzaga, 132. (D 8311) O

CALVICINA cura a caspa, seborrhéa, e quéda dos cabellos; á venda nas perfumarias e drogarias. (8755) S

COMPRAM-SE roupas usadas paga-se bem, attende-se a chamados pelo telephone Villa 2981; rua São Luiz Gonzaga 132. (D 8312) S

COMPRAM-SE moveis, espelhos e trens de cozinha, usados; paga-se bem; attende a chamados. Tel. Norte 1128 — S. Euzebio n. 30. (D 5891) S

COMPRA-SE qualquer quantidade de joias velhas ou novas de todos os valores, sendo de boa procedencia; paga-se bem; na Joalheria Valentim, na rua Gonçalves Dias n. 37; attende-se a chamados; telephone 994, Central. (D 6585) S

CABELLOS. A quéda dos cabellos, proveniente da Grippe (hespanhola), cura-se com "Oleo Regenerador", fabricado por E. Hnariot. Deposito, rua Luiz de Camões, 4. (D 8587) S

COMPRA-SE roupa usada, de homem. Paga-se bem. Attende a chamados; rua da Carioca n. 61. (D 5641)

CARTAS de fiança — A Empresa Commercial Auxiliadora do Inquilinato, com o capital de 100:000$ fornece cartas de fiança mediante modica commissão; garantindo o pontual pagamento em 48 horas; rua do Rosario n. 172, sob. (D 8147) S

COLLETES de senhoras, sob medida, de 18$000 para cima, tambem se lavam e reformam, rua da Assembléa 35, 1º andar. Mme. Lemos, entre á rua da Quitanda e Carmo. Collocam-se ilhozes em colletes ou outra qualquer peça de roupa, gratis. (D 6063) S

COMPRAM-SE moveis, tapetes cortinas, reposteiros, machinas de costura, louças, crystaes, bronzes, antiguidades, assim como casas mobiladas de qualquer valor; paga-se melhor preço possivel. Attende-se 3296, Norte; rua Senador Euzebio n. 80. (D 5785) S

DINHEIRO: — Precisa fazer uma operação sob garantia dos seus predios? Sim. Então vá á rua 1º de Março n. 80, sala 7, Candido tem para este fim Vinte mil contos; juros de 19 a 12 % ou menos. (D 8646) S

DINHEIRO — Em 2 horas, a funccionarios publicos civis, pensionistas, nota promissoria, sem endossante, procuração, emprestimos desde 50$000; rua da Carioca n. 41, sobrado — H. Figueiredo. (D 8320) S

DINHEIRO — Na Empresa C. Aux. do Inquilinato, sob hypothecas, notas promissorias, moveis, mercadorias, caução de titulos, etc.; rua do Rosario n. 172, sobrado. (D 8146) S

DINHEIRO, particular compra uma pianola, e uma sala de jantar; Rosario 152, sala 3, com o sr. Gonçalves. (D 7712) S

DINHEIRO *para hypothecas* á juros de 7 °|° á 12 °|° ao anno; promissorias e outros emprestimos; adianta-se para certidões e impostos; modica corretagem; com J. Pinto, rua do Rosario, 142, sobrado. Telephone 2060 Norte. (5025)

MME. Vaguimar Lanzony — Cartomante brasileira, somnambula-clarividente e prophetica; lê com clareza as linhas das mãos; note, o publico, que esta somnambula é a mais antiga do Brasil. Consulta em sua residencia á rua de Santa Rosa n. 308, Nictheroy. (D 7504) Y

MOVEIS usados — Compram-se mobiliarios completos, avulsos, louças antigas e modernas, metaes, cortinas, tapetes, etc. rua Senador Dantas n. 45. E. Ribeiro. Telephone Central 5255. (D 4956) S

MACHINAS de costura em prestações de 10$000 mensaes. Vendem-se machinas usadas, desde 20$ para cima. Trocam-se, concertam-se e compram-se. Manda-se o mecanico a domicilio. Gratis bastidor e chapa para bordar. Deposito: rua Senador Euzebio n. 97. Tel. Norte, 1698. (D 2360) S

MR. ROMANELLI — Participa aos seus clientes que mudou o seu gabinete de sciencias occultas, para a rua da Conceição, 82, antigo, Nictheroy. Tel. 614. Consultas todos os dias, das 10 ás 3 1/2 e aos domingos e dias feriados, das 8 1/2 ás 11 e 1/2 — Nictheroy. (D 6136) S

MACHINAS de escrever e calcular, officina mecanica de concertos, limpeza, nickelagem e reforma com perfeição; rua da Alfandega 137. Telephone Norte 3450 — E. Magalhães. (D 5635)

MESA elastica de vinhatico, e diversas cadeiras, vendem-se á rua Hadock Lobo, 220. (D 7570)

Moveis a prestações

Em bôas condições.
SENADOR EUZEBIO, 75. (9105)

Meias Completo sortimento para homens, senhoras e creanças—Casa Stephan Rua Uruguayana, 12 (C 8.589)

MOVEIS velhos de jacarandá a Petit-Trianon compra pelo melhor preço. Ouvidor 69. Norte 4296, em frente ao café Cascata. (9069)

ORACULO DE DELPHOS, cada pessoa sua propria cartomante, palpites certos e seguros. Cartas celestes, astraes e zodiacas do. Dr Schiloh, assombrosa descoberta da inspiração Divina. Com estas cartas, cada pessoa pode instantaneamente conhecer o presente e o futuro, podendo promptamente evitar as difficuldades ou qualquer desastre ou fatalidade imminente. Baralho de trinta e seis cartas, coloridas em finissimo papel e artisticamente gravadas, com o modo de usal-o, preço 10$000. Acha-se á venda nas principaes livrarias e tambem na minha residencia, av. Rio Branco n. 301, Nictheroy. Recebendo o valor de 10$ em vale postal, remette-se o baralho, fr. e registrado, pelo Correio. Encommendas, Francisco Schiloh, caixa do Correio, 43 — Nictheroy. (D 8218) S

DR. ALVARO ALVIM

Tratamento de todas as molestias internas e externas, sem excepção, do homem e da mulher, dos tumores malignos, pelos raios X, electricidade e suas formas, calor, luz, massagem, etc.; no Instituto do Dr. Alvaro Alvim, largo da Carioca, 11, das 11 1/2 ás 4. Tratamento rapido, preços muito modicos. (D 6176) R

Consultas gratis

Pelo dr. Luiz de Lima Bittencourt, da Faculdade de Medicina da Bahia, medico e operador, especialista em

Doenças dos olhos *ou idos, nariz e garganta*

Todos os dias, das 3 ás 6 horas da tarde. Rua Rodrigo Silva, 26, 1º andar (entre Assembléa e 7 de Setembro). Consultorio perfeitamente apparelhado. (D 8458)

DR. A. MONTEIRO — Medicina cirurgia, pelle, gonorrhéa, syphilis, coração, pulmões, intestinos, estomago e rins. Clinica de adultos e de creanças. De regresso da Europa, onde cursou 6 annos, hospitaes de Paris, Suissa, etc., consultas: 10 da manhã á 1, e das 3 ás 8 da noite. Gratis. Rua Marechal Floriano n. 55, Fornece e applica por 60$ o legitimo 914, allemão. (C 29188) R

Dr. GILBERT C. DUTRA

Cirurgião dentista. Rua do Ouvidor n. 157. (D. 7.720.)

Dr. Raul Pacheco: especialista em molestias de senhoras e operações por tumores do ventre e seios, usando os mais aperfeiçoados methodos e a melhor technica operatoria. Partos sem dôr Ouvidor 173 e Cattete 238 (D 2516) R

Dr. Alvino Aguiar

Pulmões, estomago e rins—Tratamento das anemias, esgotamento nervoso, etc. — Consultorio: rua S. José, n. 51. Telephone, 5868, Central. Residencia: travessa do Torres, 17. Telephone, 4265, Central. (D 7640)

DR. POSSOLLO — Docente de clinica cirurgica da Faculdade — Operações, vias urinarias e doenças das senhoras. Assembléa 81, de 1 ás 3. Tel. 4169. C. Residencia, r. Inhangá n. 25 — Copacabana (C 5110) R

CURSO de preparatorios — Director: Major J. F. [illegible] e Herotides Lima. Rigoroso [illegible] de todas as disciplinas [illegible] vestibulares e de admissão [illegible] dro II, Militar e E. Normal [illegible] mações no "O Ponto" [illegible] Cruz — Meyer. Abertura [illegible] corrente. (D [illegible]) Z

EXPLICADOR FORMADO [illegible] concursos e exames [illegible] ca, preço modico; rua General Caldwell n. 179. Telephone, Norte [illegible] (D [illegible]) Z

FRANCEZ

Pratico, ensina particularmente [illegible] em curso M. de Fossey, avenida Central n. 137 (Odeon), sala 9, telephone Central n. 3082. (D [illegible])

Graphologia — (A [illegible] do caracter pela escripta). Exames minuciosos [illegible] tra., Prof. Holmer. R. [illegible] 93, sob., das 12 ás 2 horas. (D [illegible])

INGLEZ mr. Rodger [illegible] ensina este idioma todos os dias das 6 da manhã ás 10 da noite; preço modico; rua da Alfandega [illegible] sobrado. Tel. Norte, 4657. (D [illegible]) Z

INGLEZ pratico, commercial e theorico, de preparatorios; ensina-se no Ext. Amorelli, á rua Mariz e Barros n. 175. (D [illegible]) Z

PIANO, violino e bandolim. Professor! Cartas para Arion, á rua dos Invalidos n. 31, loja. (C 6141) Z

PRECISA-SE de moças e rapazes para Foto-Escola, curso pratico de 3 mezes, ensinando-se dactylographia, a preço modico; rua S. José n. 8, 1º andar. (D [illegible]) Z

PIANO, musica, solfejo, [illegible] senhor lecciona com muita paciencia, a principiantes, a domicilio. Cartas a Menezes; rua Goyaz [illegible] Engenho de Dentro. (D [illegible]) Z

PROFESSORA estrangeira, lecciona francez e inglez, em sua residencia ou em casa dos alumnos; á rua Gonçalves Dias n. 38, 2º andar. (D [illegible]) Z

PROFESSORA habilitada, ensina a domicilio, por 25$ mensaes, portuguez, francez, arithmetica, geographia, historia natural, historia do Brasil, trabalhos manuaes, costura; cartas a G. Z., nesta redacção. (D [illegible]) Z

PROFESSORA portugueza, [illegible] portuguez e arithmetica, [illegible] da Quitanda, 72, 2º. Morou [illegible] Carioca n. 17, 2º. Vae a domicilio. (D [illegible]) Z

PROFESSORA de canto, a domicilio, em Botafogo, uma vez por semana, 20$ mensaes. Cartas a Margarida; rua D. Marianna n. [illegible] casa V—Botafogo. (D 7734) Z

SENHORA ingleza, ensina o seu idioma. Preço modico; av. Mem de Sá n. 96, sob. (D 7701) Z

SENHORA habilitada, ensina em casa de familias francez, pratica e theoricamente, portuguez, geographia, historia e pintura. R. Almirante Gonçalves n. 56. Tel. Sul, 560. (D 7101) Z

TACHYGRAPHIA — O professor Gonçalves Filho, especialista na materia, habilita a escrever 100 a 80 palavras por minuto, desde que a pessoa saiba bem portuguez. Aulas diariamente, diurnas e nocturnas, 15$000 mensaes (para propaganda); á rua Riachuelo 54, sobrado. (D 8270) Z

TACHIGRAPHIA — O professor Gonçalves Filho, tambem ensina por correspondencia. O alumno comparecerá ao curso, 2 vezes por semana, para tomar algumas explicações praticas. Mensalidade, 13$, com direito á 20 lições; pagamento adeantado. Rua Riachuelo 54, sobrado. (D 8280) Z

60$ — Internato — para meninas — A abrir-se brevemente em Petropolis. Instrucção, educação e tratamento especial. Refeições em commum com a Directora. Enxoval economico. Informações, rua Moreira n. 71 — Mangue. (D 7781) S

SUBURBIOS

ALUGA-SE o capinzal da rua Duque Estrada Meyer; trata-se na rua Lia Barbosa n. 23. (D 7506) M

ALUGA-SE uma casa para negocio e moradia; Estrada da Penha n. 1.059, Ramos. (D 8625) M

ALUGA-SE o predio da rua D. Alice n. 74 A (Rocha), com dois quartos grandes, salas de visitas e de jantar, cozinha, W. C., tanque para lavagens, jardim na frente e grande terreno nos fundos, illuminado a luz electrica; as chaves estão, por favor, no n. 76 e trata-se á rua da Alfandega n. 91, 1º andar; aluguel e taxas 100$. (D 8645) M

ALUGA-SE o predio da rua Tavares Ferreira n. 29, est. do Rocha; as chaves estão no n. 70. (D 8582) M

ALUGA-SE boa casa e chacara á rua D. Francisca n. 07, bonde Lins de Vasconcellos, Cabuçú; chaves na mesma rua n. 9; trata-se na rua Meyer n. 13. (D 8585) M

ALUGAM-SE casas com 2 quartos, 2 salas e cozinha, com bom terreno, a 20$ e 25$, na Villa Santa Thereza, em Honorio Gurgel (linha auxiliar); trata-se no local, com Nestor Walter. (D 8479) M

PRECISA-SE, para quem dá muito boas garantias, uma casinha até 45$, com bom quintal, entre E. de Dentro e Madureira. Cartas a Mario; rua Tavares n. 104 — Encantado. (D 8586) M

NICTHEROY

ALUGA-SE, perto das barcas, magnifica sala de frente e 2 bons quartos arejados. Ver e tratar; rua da Praia n. 543, mod. (D 7529) T

Compra e venda de predios e terrenos

COMPRAM-SE predios e terrenos, bem localizados nesta capital. Informações detalhadas para a caixa 2, do "Jornal do Commercio", á A. L. F. (D 5598) N

Gavea — Vendem-se dois magnificos predios e uma grande avenida com 7 casas, todas de solida construcção, sitas á rua Marquez de S. Vicente n. 73, 75 e 77, rendendo 620$000 mensaes. Para tratar á rua Silva Pinto 77, Villa Isabel. (D 8553) N

PREDIOS e terrenos — Quer comprar ou vender algum ou obter dinheiro com garantia hypothecaria, a juros modicos? Procure Mourão dos Santos, á rua do Rosario n. 161, sobrado, telephone Norte 3166, pois tem sempre compradores, bons negocios e capitaes para collocar; tratando tambem de negocios federaes e municipaes. (D. 7305) N

PREDIOS e TERRENOS á venda — PREDIOS:

5:000$, no Meyer, na rua Wenceslão, com 2 salas, 2 quartos, etc.;
9:000$, no Andarahy, na travessa Patrocinio, pequeno predio com 2 salas, 2 quartos, etc., e outras dependencias, dando boa renda. Terreno, 19 por 103;
16:000$, em Todos os Santos, na rua das Saudades, perto dos bondes de Inhauma, confortavel vivenda, com 2 salas, 3 quartos, cópa, quarto de banho com banheira e aquecedor, cozinha, despensa, W. C., gaz e luz electrica, em centro de boa chacara;
40:000$, em Villa Isabel, na rua Visconde de Santa Isabel, solido predio com 2 salas, 4 quartos, cópa, despensa, cozinha, banheiro, W. C., quarto para creados, etc., centro de terreno de 17 por 44;
22:000$, perto da praça da Bandeira, á rua Santa Luiza, solido predio, com 2 salas, 3 quartos, cozinha, banheiro, W. C., e dois pequenos quartos no quintal, terreno e entrada ao lado;
35:000$, no Andarahy, á rua Dr. Ferreira Pontes, confortavel residencia, com 2 salas, 4 quartos, cópa, despensa, cozinha, quarto de banho com banheira e aquecedor, W. C., etc., jardim e grande chacará arborisada. Terreno, 15 por 75;
50:000$, na rua do Senado, cinco pequenos predios, dando a renda annual de 7:800$;
55:000$, nas Aguas Ferreas, largo do Boticario, magnifica residencia, com 3 salas, saleta, 9 quartos, cópa, despensa, cozinha, W. C., banheiro. Terreno 7 por 100;
60:000$, em Villa Isabel, 9 predios, pequenos, sendo um com negocio, rendendo 8:100$ annuaes;
100:000$, em Todos os Santos, confortavel residencia para numerosa familia de tratamento, com 3 salões, saleta, 9 quartos, cópa, despensa, quarto de banho, salão de bilhar, cozinha, W. C., grande terreno arborisado com fruteiras, com frente para duas ruas, uma de bondes e outro predio menor com varanda, 3 salas, 4 quartos, cópa, banheiro, W. C., cozinha, etc. Terreno 111 metros, por 131 metros.

E os TERRENOS:

No Andarahy, rua Araujo Lima, 46 por 44; na Villa Isabel, rua Visconde de Santa Isabel, 21 por 44; na rua S. Francisco Xavier, 15 por 56, 22 por 100; em S. Christovão, rua S. Luiz Gonzaga, 9 por 68; rua Jockey Club, 12 por 43; no Riachuelo, rua Marechal Machado Bittencourt, 16 por 30; no Sampaio, rua Baroneza do Engenho Novo, 90 por 177, com outra frente; no Engenho Novo, rua Souza Barros, 11 por 30; no Meyer, rua Izolina, 22 por 36; rua Castro Alves, 22 por 70; rua Camarista Meyer, 360 por 150.

E muitos outros predios e terrenos; fazem-se hypothecas a juros modicos, com J. Pinto, rua do Rosario, 142, sobrado. (9128) N

PREDIO — Compra-se de construcção moderna, 3 ou 4 quartos e mais dependencias. Até 27 contos. Offertas á caixa postal n. 1534, ou pelo telephone Norte 4678. (D 8638) N

PREDIOS E TERRENOS Quer comprar ou vender algum ou obter dinheiro com garantia hypothecaria, á juros modicos? Procurae J. Pinto, á rua do Rosario n. 142, sobrado. Tel. 2969 Norte, pois tem sempre compradores, bons negocios e capitaes para collocar. (6752)

SITIO, na Tijuca — Compra-se um com bastante terreno e agua; embora não tenha casa. Informações por escripto, ao sr. Custodio de Albuquerque; rua da Assembléa n. 123 — Charutaria. (D 7572) N

VENDE-SE um terreno na estação de Ramos, rua João Romariz 73, junto á estação; preço 3 contos, 18 x 42, directo; rua S. Francisco Xavier n. 480, leiteria. (D 8401) N

VENDEM-SE, em Therezopolis, 2 boas chacaras, na avenida Oliveira Botelho; preço de occasião; trata-se na r. Primeiro de Março n. 80, sala 7, Candido. (D 8400) N

VENDEM-SE, na estação do Sapé, saluberrima localidade da Linha Auxiliar, magnificos lotes de terreno, desde 300$, a prestações desde 5$000. Prospectos são distribuidos no escriptorio local e na rua da Alfandega, 28, Companhia Predial. (4120) N

ESPLENDIDOS APOSENTOS MOBILIADOS

FILIAL DO HOTEL VICTORIA—Diarias desde 4$000
RUA 13 DE MAIO N. 25 — TELEPHONE, CENTRAL 4793 — DEFRONTE DO THEATRO MUNICIPAL (1510)

VENDEM-SE tres lotes de terreno, com 10 de frente por 25 de fundos, na rua Dr. Dias da Cruz, quasi esquina da rua D. Adelaide, no Meyer; trata-se na rua do Theatro n. 29, sobrado, com o sr. Cunha. (D 8314) N

VENDE-SE uma casa no Meyer, rua Augusta n. 24, com duas salas, quarto, cozinha e mais dependencias, tendo 6 metros de frente e 43 de fundos; preço 3:500$; trata-se com o sr. Electro José do Patrocinio, á rua Therezopolis n. 18, esquina da rua Silva Manoel, antigo 187, das 5 ás 9 horas da manhã ou das 4 ás 6 horas da tarde. (D 4857) N

VENDE-SE um terreno com uma casa coberta de telha nacional, terreno muito bem plantado, muitas fruteiras e craição; o terreno mede 10x100. Negocio da China; trata-se no local, com o sr. Julio Campos, estação de S. Matheus, suburbio da linha auxiliar. (D 7756) N

VENDE-SE um optimo terreno, na rua Alzira Brandão. Negocio urgente; Freire, r. do Rosario n. 88, tabellião Ibrahim, das 10 ás 4 horas. (D 8614) N

Dôr uma só fricção de LINIMENTO * * * * * MARINHO * desapparece. * Rua 7 de Setembro, 186. (1070)

VENDEM-SE esplendidos lotes de terrenos, de 50$ a 150$, a dinheiro e a prestações, em S. Matheus, linha auxiliar, com J. Campos. (D 2292) N

Só 3 dias Só

é o tempo preciso para curar a gonhorréa mais antiga e rebelde com a

INJECÇÃO MARINHO

Os corrimentos das senhoras desapparecem no 1º dia de uso.
Á VENDA EM TODAS AS PHARMACIAS (8403)

VENDE-SE em Friburgo uma casa nova e moderna, com toda mobilia; informa-se na Casa Aurora ,e trata-se no Rio, rua Uruguay 506. (D 6626) N

VENDE-SE uma esplendida casa nova, com 3 quartos, 2 salas, cozinha, banheiro, W. C., jardim na frente e grande quintal todo plantado, por 17:000$, á r. Visconde de S. Vicente n. 51, Andarahy. (D 5977) N

VENDE-SE um palacete á r. Vinte e Quatro de Maio, 23m,50 por 67m,50 de fundos, com bastantes commodidades, centro de terreno; preço: 35:000$; só se trata com o comprador, nem se attende pelo telephone; só póde ser visto com o annunciador; trata-se á avenida Passos n. 104, loja, das 11 ás 12 horas. (D 7743) N

VENDEM-SE 27 predios em Botafogo; rendem 1:200$ mensaes, preço 75:000$; 10 predios em S. Luiz Gonzaga; rendem 905$, preço 70:000$; quatro em Villa Isabel, 48:000$; rendem 480$ mensaes; trata-se á avenida Passos n. 104, loja, das 11 ás 12; não se attende o telephone. (D 7747) N

VENDEM-SE por 13:500$ dois predios juntos, na rua Benedicto Hypolito; trata-se no Café Commercio, rua do Hospicio n. 109, com o sr. Barbosa, das 9 horas ás 17. (D 8578) N

VENDE-SE com urgencia, no Meyer, por 12:000$, um predio com 4 quartos, em centro de terreno; ver, das 12 ás 16 horas; trata-se á rua Medina n. 42, Meyer, ou r. Sete de Setembro n. 190, sala 4, das 12 ás 16 horas. (D 8604) N

VENDEM-SE ovos de gallinhas de raça a 10$ a duzia, na Ascurra Basse Cour; 55, ladeira do Ascurra. (D 6043) O

VENDEM-SE incubadeiras usadas, em bom estado, na Ascurra Basse Cour, ladeira do Ascurra. (D 6045) O

VENDE-SE, preço de occasião superior violino, com caixa e arco; av. Mem de Sá n. 57, terreo, até ás 10 horas da manhã. (D 4530) O

VENDE-SE uma papelaria e objectos de escriptorio, com typographia, tendo machinas para imprimir jornaes, revistas e qualquer serviço typographico; quem pretender poderá antes assistir e certificar-se; informa-se na rua S. Pedro n. 127. (D 7203) O

VENDE-SE um lindo cachorrinho Lulu', preto, com 5 mezes, preço baratissimo; r. Barão de Sertorio, 50 (Itapagipe). (D 7627) O

VENDEM-SE fogões novos e usados, caixas para agua, grades e portões; na rua S. Christovão 88. (D 6464)

VENDE-SE uma completa officina typographica, á rua Acre n. 110. (D 8410) O

VENDE-SE meia mobilia de sala de visitas, completamente nova, por 220$; r. Candido Benicio n. 482, Villa Garcia, casa 7. (D 8325) O

VENDE-SE o *Occultismo Pratico*, com o qual se intretem amor ou harmonia, neutraliza males de inveja ou odio, facilita casamento com a pessoa desejada, destróe feitiçaria, attrae abundancia de dinheiro, alcança boa collocação, adivinha numeros de sorte, ganha no jogo da Bolsa, loteria ou qualquer outro. Serve tambem para hypnotizar ou magnetizar, fazer curar somente com a mão ou o olhar, ou em distancia, por carta dirigida ao doente. Livro gabado pelo coronel Rochas, director da Escola Polytechnica de Paris, e pelo dr. Ochorowicz, professor da Universidade de Lemberg, o sabio que mais tem escripto sobre psycologia e cujas numerosas obras são adoptadas nas Faculdades de Medicina officiaes. Este livro custa *Dez mil réis*, só no INSTITUTO ELECTRICO, rua da Assembléa n. 43, Capital Federal. (D 8631) O

VENDEM-SE 10 passaros cantadores, com gaiolas, sendo um pintasilgo portuguez, 3 sabiás, coleira, da matta, e laranjeira, 4 canarios belgas e 2 avinhados do norte; trata-se com o sr. Soares, r. Barão n. 151, Jacarépaguá, de manhã, até ás 8 horas e á tarde, das 4 horas em deante. (D 8623) O

VENDE-SE magnifico piano de grande modelo, cordas cruzadas, armação de aço, em caixa de jacarandá rosa, peça de luxo e inteiramente perfeito, de particular; avenida Passos n. 30, loja de electricidade. (D 8653) O

VENDE-SE Minerva typo Nebiolo, n. 2, por 1:750$000; Liberty n. 1, por 750$000; machina picotar 60 cm., por 500$000. Ver, Sant'Anna n. 198. (D 7764) O

HENRY & Armando; rua Luiz de Camões ns. 45 e 47. Perdeu-se a cautela n. 235.536, desta casa. (D 8491) Q

HENRY & Armando; rua Luiz de Camões ns. 45 e 47. Perdeu-se a cautela n. 230.448, desta casa. (D 8467) Q

JOSE' CAHEN; rua Silva Jardim n. 7. Perdeu-se a cautela 159.126 desta casa. (D 7484) Q

PERDEU-SE ante-hontem, um cordãosinho de ouro com uma medalha de prata, objecto de valor insignificante, mas de muita estimação. Pede-se a quem o achou o favor de o entregar ao Dr. Abelardo Reis, na rua Ouvidor 71, 1º andar, que será gratificado, querendo. (D 7733) Q

PILULAS VIRTUOSAS Curam em poucos dias a molestia do estomago, figado ou intestino. Estas pilulas, além de tonicas, são indicadas nas dyspepsias, prisões de ventre, molestias do figado, bexiga, rins, nauseas, flatulencias, mão estar, etc. São um poderoso digestivo e regularizador das secreções gastro-intestinaes. A' venda em todas as pharmacias do Brazil.
Deposito: Drogaria Rodolpho Hess & C., rua Sete de Setembro, 61, Rio. Vidro 1$500, pelo correio 1$700. (8418)

DIVERSOS

ANTES de [illegible] aconselhado saiba o preço na [illegible] André; 7 de Setembro 19. (D 7371) S

ATELIER — Modas — Confecções, perfeição e rapidez em todo e qualquer trabalho. Enxovaes para casamento e baptizado. Luto em 48 horas; preços modicos; rua da Quitanda n. 54, sob. Tel. Central 3933. Viuva Martins & C.ª (D 8430) S

Acido urico e suas consequencias, cura-se com o chá de Cinco Folhas e Tayuyuna. Vende-se na "A Medicina Popular", R. do Rosario n. 96. (9124) S

A prestações, elegantes colletes-cintas e p. seios. Mme. Blanch; r. Visc. Itauna n. 139. Tel. Norte, 2722. Attende a chamados e aceita concertos. (D 6606) S

A prestações — Ternos sob medida; entregam-se na 1ª prestação. Alfaiataria, rua do Lavradio 59. (D 6858) S

ATTENÇÃO — Vende-se uma casa de pasto, não paga aluguel, fazendo bom negocio, com licenças pagas, ou admitte-se um socio; o motivo é devido ao vendedor ter outra casa em Santa Cruz, que reclama a sua presença; para informações com os srs. Fernandes Mourão & C.a, rua Buenos Aires n. 96. (D 7803) O

DEFUMADOR Feliz, de aroma agradabilissimo, vende-se a 1$ e 2$ o pacote, na "A Medicina Popular", rua do Rosario n. 96. (9123) S

EMPRESTIMOS rapidos — Fazem-se a funccionarios activos e aposentados de todos os Ministerios, a pensionistas do Thesouro (montepio e meio soldo); informações com o sr. Borges, á rua Sete de Setembro n. 190, 1º andar, sala 1. (D 7762) S

EMPRESTIMOS — Fazem-se sob hypothecas de predios, inventarios (mesmo sendo partes), alugueis, e juros de apolices; adeanta-se dinheiro para pagamento de impostos e certidões. Tratar com B. Souza & Carmo; rua da Carioca n. 16, 1º andar. (D 8618) S

EMPRESTA-SE dinheiro sob hypotheca, a juros modicos, de 1 conto de réis para cima, no centro e suburbios, e adeanta-se dinheiro para papeis; Alfandega, 130, 1º andar, das 2 ás 6. (D 6385) S

[illegible] DE MAR — Evitam-se e curam-se com a Baccharina mentholada. A' venda á rua 1º de Março n. 10 — Alfredo de Carvalho & [illegible] (D [illegible])

[illegible] habil para trabalhos de latão e cobre, precisa-se; rua Sant'Anna n. 113. (D 8368) S

FAZEM-SE — Ponto á jour, bordados á machina e bainha aberta; na rua Pereira Nunes n. 59. (D 7681) S

GOLPES e cortaduras são curados pela Santosina; vende-se á rua Uruguayana n. 66. (D 8651) S

GRUPO ELECTROGENO — Vende-se um de 2 k. W., de 30/45 volts, com bateria de accummuladores, quadro de distribuição, etc., inteiramente novo. Avenida Rio Branco n. 101, sala 40. (D 3711) O

HARMONIUM — Vende-se um grande, perfeito, francez, em conta, na avenida Passos n. 34, por favor. (D 8343) O

Hemorrhoides. cura-se esta terrivel doença, com banhos e remedios vegetaes. Vende-se na "A Medicina Popular", Rua do Rosario n. 96. (9122) S

LOCOMOVEL Marshal — Vende-se um de 20/60 H.P., em perfeito estado; acceitam-se offertas. Avenida Rio Branco n. 109, sala 40. (D 3712) O

MME. PALMYRA communica ás suas amigas e clientes que transferiu o seu gabinete da rua Camerino n. 105, para a rua do Rezende n. 60, onde continua com sua especialidade. Tel. Central, 4777. (D. 5761)

MACHINAS de escrever — Compram-se Underwood e Remington a alto preço; rua da Alfandega n. 137 — E. Magalhães. Tel. Norte 3450. (D 8367) S

MOBILIA para solteiro, de peroba, pouco usada, vende-se. Tratar na rua Marquez de Abrantes n. 26, quarto 21, até 12 horas. (D 7690) C

MACHINAS de costura Singer — Novas, entregam-se a 10$ por mez ! ! ! dá-se um brinde. Trocam-se usadas por novas. Concertam-se e vendem-se usadas e novas, 20$, 30$, 50$, 80$, 120$ até 200$. Chamados A. Cotrim & C.ª, rua da Alfandega 213, sobrado (esquina da Avenida Passos); Teleph. Norte, 1065. (D 8500) S

CONSTIPAÇÕES Tome PEITORAL —:— —:— —:— MARINHO Rua 7 de Setembro, 186. (1070)

OS anthrazes e os tumores de qualquer especie, são curados com a SANTOSINA. Vende-se á rua Uruguayana n. 66. (D 8651) S

PENSÃO — Precisa-se de uma farta e variada; paga-se bem; prefere-se perto da rua S. Christovão n. 45, loja. (D 7799) S

PENSÃO — Fornece-se a domicilio, na Av. Valladares n. 30, sob. (D 8638) S

PONTO á jour e picot, a $200 — La Femme Chic; rua do Ouvidor n. 141. (D 5028) S

PIANOS — Compram-se, telephonar para o 4298, Villa. (D 8342) S

PENSÃO — José de Alencar n. 8. Alugam-se bons quartos para casaes e solteiros, a preços muito reduzidos; boa comida, fornece á mesa e a domicilio. Perto dos banhos de mar. Telephone 739, Sul. (D 6449) S

PENSÃO — Rapaz do commercio, precisa de uma no centro, para almoçar e jantar, casa de familia. Cartas neste jornal, a O. M. (D 8447)

PIANOS — Afinam-se por 8$000 e concertos baratos. Chamados á praça Tiradentes n. 59, na Tinturaria do Povo; toque pelo telephone 3677, Central. (D 7639) S

PRECISA-SE de uma sala completamente independente, nas immediações da Cidade Nova, Riachuelo, Salvador de Sá. Carta para o Expresso Nimeyer; Avenida Central n. 122, com as iniciaes L. O. (D 8519) S

GONORRHEAS !...

Tanto no homem como na mulher cura radicalmente com o unico especifico vegetal, Pilulas de Bruzzi. Unicas usadas em hospitaes e casas de saude do Brasil e da Europa. Não estraga orgam algum.
Depositario geral L. Drogaria Pacheco R. dos Andradas 43. (8301)

PIANO allemão de cepo de metal, cordas cruzadas, alto modelo, peça perfeita; vende-se, á rua General Caldwell n. 162. Tel. Norte 4953. (D 7812) O

PROMESSA — Uma senhora que soffreu longos annos de horrivel bronchite asthmatica, e uma sua irmã, de rebelde e pertinaz tosse no p. cumprimento de uma promessa, offerece ensinar gratuitamente, ás pessoas que soffrem de identico mal—o remedio que as curou. Pede-se ás pessoas caridosas transmittirem esta noticia aos que soffrem. Cartas á sra. Adelia da Rocha. Caixa do Correio n. 142. Porto Alegre. (C 13263)

QUER sua roupa bem engommada, como novo? Lavanderia Belga; Malvino Reis n. 92. (D 7576) S

RECEBEM-SE propostas para o arrendamento do predio, á rua dos Andradas n. 36. (D 8100) S

SEMENTES novas de capim gordura, roxo. Vendem-se na rua do Ouvidor n. 57. Deposito do chá Ideal. (D 3687) S

SEMENTES novas de capim gordura, roxo, catingueiro — Vendem-se — Mendes Raupp & Martins; rua Ouvidor 57. (9091) S

TRICYCLES — Compra-se um, em perfeito estado; na rua S. José n. 57, loja. (D 7682) S

TERNOS de 1ª ordem a prestações; avenida Rio Branco 135 por cima do cinema Odeon. (8110) S

TODOS os que têm syphilis e são fracos, devem usar a Syphilina Fournier; mata o microbio da syphilis e tonifica o organismo; agentes geraes; á rua Uruguayana n. 66. (D 8651) S

TROCA-SE um fogão de gaz, por uma balança; trata-se á rua Pereira Nunes n. 78 — Aldeia Campista. (D 7757) S

UMA senhora que soffria ha muitos annos de erysipela e ficou curada, ensina gratuitamente o remedio a quem mandar o endereço para Estephania; á rua Marechal Machado Bittencourt n. 107 — Riachuelo. (D 8358) S

UM senhor chegado de Matto Grosso, precisa falar com o coronel Arthur Costa, para negocio de seu interesse; queira deixar cartas nesta folha, a L. S. (D 8543) S

ULCERAS são curadas com a Santosina; vende-se á rua Uruguayana n. 66. (D 8651) S

VESTIDOS de luxo e tailleurs, sob medida, a prestações; avenida Rio Branco. Entrada, S. José n. 100. (8109) S

VELHOS! Usae a Syphilina Fournier; maravilhoso tonico cardiaco e anti-rheumatico; agentes geraes, á rua Uruguayana n. 66. (D 8651) S

VESTIDOS de linho. Mme. Gonçalves vende sob medida qualquer modelo a preços reduzidos e de todas as cores; rua dos Andradas n. 71. Tel. Norte 5482. (D 8583) O

DENTISTAS

DR. SILVINO MATTOS—Extracções, absolutamente sem dôr, a 5$; dentaduras a 5$ cada dente; concertos em dentaduras a 10$; obturações a 5$. Trabalhos garantidos e pagamentos a prestações; na rua Uruguayana, 3, esquina da rua da Carioca; das 7 horas da manhã ás 5 da tarde: telephone — 1.555 — Central. (D 8605) R

ALUGA-SE um gabinete dentario, com empregado e telephone, todos os dias, das 8 ás 12 horas. Pagamento adeantado; trata-se no mesmo, rua Uruguayana n. 77. (D 7683) R

DENTISTA — Precisa-se de um consultorio para trabalhar tres vezes por semana. Cartas para esta redacção, a J. W. (D 7525) R

DENTISTA americano — Dr. Vieira Corrêa — Extracções sem dor, preços modicos; r. Visc. Rio Branco n. 20. (D 7105) R

DENTISTA — Compra-se material para gabinete e officina; paga-se bem; travessa Oriente n. 17 — Santa Thereza. (D 7765) R

DENTISTA a 2$000 mensaes, para obturação a granito, platina, curativos desde o primeiro dia; trabalhos de chapa, coroas, pivot, etc., por preços minimos e trabalhos garantidos, na Auxiliadora Medica, na rua dos Andradas 85, sobrado, esquina da rua General Camara. Tel. N. 3157. (D 2268) R

DENTISTA 2$ mensaes; trabalhos completamente sem dor e garantidos, pelo systema norte-americano; rua dos Andradas n. 46. (D 2297) R

DENTISTA — Precisa-se de um gabinete, 3 dias na semana; recados, na redacção, ao sr. R. L. (D 8468) R

DENTISTA Heitor Corrêa, especialista em trabalhos a ouro e dentes artificiaes. Gabinete montado com apparelhos modernos de electricidade. Preços modicos. Das 7 ás 6 horas. Domingos, até ás 3 horas, á rua Sete de Setembro n. 155, canto da travessa de S. Francisco de Paula. Teleph. n. 3440 Central. (4050)

NÃO HA *gabinete odontologico moderno onde falte o maravilhoso producto denominado* **CALMETTINA.** (Desinfectante, antiseptico, hemostatico, desodorante, analgesico, cicatrizante, desinflammatorio, e tonico das mucosas). Vende-se em toda a parte. (8497)

DR. SILVINO MATTOS — Os dentes artificiaes, artisticamente collocados, contribuem poderosamente para a compostura da bocca, boa pronuncia e, sobretudo, para a saude, pois é sabido que as não perfeitas mastigações concorrem para uma série interminavel de enfermidades, mais ou menos graves e oriundas das más digestões. E a mastigação só poderá ser perfeita por meio desse conjuncto de orgãos que se chama apparelho dentario. Procurem, de preferencia, o dr. Silvino Mattos, á rua Uruguayana, 3, de onde sairão plenamente satisfeitos. — Preços razoaveis. (D 8607) R

SRS. DENTISTAS — Na rua Uruguayana, 3, sobrado, compram-se em bom estado e de boa procedencia, mufalos, placas e demais instrumentos proprios de officina e gabinete. (D 8606) R

VICTOR Bellizzi, cirurgião dentista, especialista em extracções de dentes sem dor. Colloca dentes imitação perfeita dos naturaes; preços modicos e em prestações; rua dos Andradas n. 85, sob. (D 7279) R

VENDE-SE um motor chicote S. S. W., com angulo recto e brocas; ver e tratar rua Bella Vista, Engenho Novo, por obsequio padaria. (D 7644) O

RAIOS X *para diagnostico e tratamento das doenças do estomago, intestinos, figado, pulmões, coração, rins, ossos, etc. pelo DR. RENATO DE SOUZA LOPES. Preços modicos. Rua São José 39, de 2 ás 5, ás terças quintas e sabbados.* (D 5810)

Gonorrhéas Chronicas e recentes. Quereis [illegible] car radicalmente curadas em poucos dias? Procurae informações com o sr. Feijó, que gratuitamente as offerece não contendo [illegible] nenhum negativo, rua Theophilo Ottoni n. 167 sobrado. (D. 6401) S

GLYCOLINA [illegible] Brito [illegible] medalha de ouro. Cura todas as molestias da pelle, inclusive o máo cheiro das azillas e dos pés. Vidro, 2$000. Vende-se na Drogaria Pacheco, Andradas 45, e em todas as pharmacias. (0205)

GRAVIDEZ Evita-se, usando os Pessarios Americanos; são inoffensivos, commodos, de effeito seguro e antisepticos. Encontra-se á venda na Drogaria Lamaignère — Rua da Assembléa n. 34 — Rio de Janeiro. (C [illegible])

GONORRHEA e suas complicações. Cura radical por processos seguros e rapidos. Dr. JOÃO ABREU. Das 8 ás 11 e das 13 ás 18 horas; 64, rua de S. Pedro, 64. (720)

Sanefas com galeria para janella a 45$, na Casa Helmo, Quitanda, 33. (5984)

MYSTERIOS [illegible] (D 8652)

SUOR FETIDO

dos pes e dos sovacos, catinga, frieiras, comichões, etc., desapparecem rapidamente com o uso do "Suorol". Preço 2$, pelo Correio, 2$500. Vende-se na "A' Garrafa Grande", á rua Uruguayana, 66, de Perestrello & Filho, e em todas as perfumarias, pharmacias e drogarias.
Em Nictheroy, drogaria Barcellos. Em Campos, Pharmacia Pacheco. (4627)

SANTA THEREZA

E. DO RIO

Vende-se no primeiro districto de Santa Thereza, a tres kilometros de distancia, uma fazenda, com setenta e cinco alqueires, sendo: 5 alqueires em matta e capoeirões, uma lavoura de café para duzentas arrobas, dez alqueires em vargem para cultura de primeira qualidade, e o mais em pastos de gordura roxo todo cercado a arame farpado. Casa de morada boa e espaçosa, engenho de canna e moinho. Para mais informações com Pedro Cesar na Villa de Santa Thereza. (D [illegible])

"AU CONFORTABLE" Rua 7 de Setembro, 32

SORTIMENTO COMPLETO DE MOVEIS A PREÇO UNICO (4137)

VENDE-SE o predio á rua Barbosa da Silva n. 68, E. do Riachuelo, com grande terreno e frente para duas ruas; trata-se com o sr. Costa Ribeiro, á rua do Carmo n. 71, 1º andar. (D 8624) N

VENDE-SE um terreno com 10 x 38, á rua Barão do Bom Retiro, pegado ao lado direito do predio n. 580; preço de occasião; tratar á r. Mariz e Barros n. 457, casa 34, com S. Soares. (D 3953) N

IMPOTENCIA

Esterilidade, Neurasthenia, Insomnias, Espermatorrhéa. Cura certa, radical e rapida no Gabinete Electrotherapico do

Dr. R. Neves da Silva

LARGO DA CARIOCA 10. Consultas de 1 ás 5. (716)

VENDEM-SE estes predios: um em S. Christovão, 10:000$; um á rua S. Leopoldo, 12:000$; dois á rua Theodoro da Silva, 16:000$; um á rua Souza Franco, 13:500$; um á rua Diamantina, 19:000$; um á rua Dois de Maio, E. do Sampaio, 11:000$; um em S. Christovão, 18:000$; dois no Rocha, por 25:000$; 4 em Botafogo, por 25:000$; um á rua Pereira Nunes, 20:000$; outro na mesma, 19:000$; dois á r. Laura de Araujo, um por 6:000$ e um por 8:000$; dois á rua Henrique Dias, por 25:000$ e um por 10:000$; um á r. S. Leopoldo, 14:000$; um á r. S. Diogo, 22:000$; um á rua Visconde de Itauna, 40:000$; um á r. Barão de S. Francisco Filho, por 22:000$; um á r. Torres Homem, 22:000$; um á rua S. Christovão, 20:000$; um á r. S. Francisco Xavier, 20:000$; um á r. Conselheiro Jaguaribe, 17:000$; só se trata directamente com o comprador; não se attende o telephone; trata-se á avenida Passos n. 104, loja, das 11 ás 12. (D 7740) N

VENDEM-SE em prestações casas e terrenos, no Realengo, na Estrada Real de Santa Cruz; trata-se com o sr. Marques, na Estrada Real de Santa Cruz n. 105; mais informações, á rua da Alfandega n. 28. Companhia Predial. (- 4126) N

VENDEM-SE em prestações no Engenho Novo, quasi em frente á estação da E. F., magnificos lotes de terrenos. Informações e prospectos na Companhia Predial, 28, rua da Alfandega. (4022)

VENDEM-SE em pequenas prestações ao alcance de todos, magnificos lotes de terrenos, no magnifico e novo bairro denominado "Campo dos Cardosos". Estes são os melhores terrenos que são vendidos em prestações, servidos pelos trens da Linha Auxiliar, com as estações "Cavalcanti" e "Engenheiro Leal" bondes de Cascadura e Estrada de Ferro Central pela estação de Cascadura. Escriptorio rua dos Cardosos 352 Cascadura. Prospectos com plantas, na rua da Alfandega 28, Companhia Predial. (4132) N

VENDE-SE por 25:000$ grande predio com chacara, na rua Vinte e Quatro de Maio n. 292; póde ser visto das 2 ás 6 horas. Negocio directo. (D 7647) N

VENDE-SE um predio para familia de tratamento, por 30 contos, tendo grande terreno, a 20 minutos do centro; informa-se á rua Uruguayana n. 39, 1º andar, com Vicente. (D 7581) N

VENDEM-SE e trata-se á avenida Passos n. 91, sob., das 10 1/2 ás 11 1/2 e das 15 ás 16 horas:
2:500$, um bom terreno e barracão, á rua Pernambuco, no Engenho de Dentro.
2:000$, pequeno predio, á rua Santo Antonio dos Pobres, no Encantado.
2:500$, predio, á r. Fagundes Varella, Engenho de Dentro.
3:500$, predio, á r. Tavares, Encantado.
5:000$, predio, á ladeira do Barroso. Acceitam-se offertas razoaveis. (D 8333) N

VENDE-SE por 26 contos, á rua Costa Lobo n. 89, bonde de J. Club, bella casa nova, propria para familia de tratamento, com 3 quartos, 2 salas, despensa, banheiro, cozinha, varanda, luz electrica, gaz, jardim, em centro de grande terreno; chaves e mais informações, por favor, á mesma rua n. 96. (D 8547) N

VENDEM-SE diversos predios, com agua e luz; ver e tratar á rua Andre Pinto n. 126, E. de Ramos, com o sr. Costa. (D 8476) N

VENDEM-SE por 12:000$ dois predios e magnifico terreno de esquina, junto ao largo do Campinho, proprio para edificação de predio para padaria, por não existir nenhuma nas proximidades; trata-se á avenida Passos n. 91, sob., das 10 1/2 ás 11 1/2 e das 15 ás 16 horas. (D 7649) N

VIAS URINARIAS

Syphilis, molestias venereas e da pelle. Gabinete Electrotherapico do

Dr. Belmiro Valverde

Docente da Faculdade e da Academia de Medicina.
Tratamento rapido e garantido dos estreitamentos da uretra, gonorrhéas, cystites, hydroceles e hemorroidas. Exame directo da bexiga e uretra por apparelhos proprios.
Consultorio: Largo da Carioca, 10, da 1 ás 5. Tel. 209, Central. (715)

VENDEM-SE duas casas com bom terreno, na rua Tavares Guerra n. 306, na linha Melhoramentos, principio da estação de Magno até á estação de Inharajá. (D 8475) N

VENDE-SE o predio da rua Visconde de Itamaraty n. 71, com seis quartos, duas salas, cozinha com bom fogão a gaz, grande chacara e jardim na frente. (D 8477) N

VENDEM-SE casas de campo, com 2 quartos, 2 salas, cozinha e com bons terrenos, a prestações desde 40$, entregando-se as chaves na 1ª prestação, na Villa Santa Thereza, em Honorio Gurgel (linha auxiliar); trata-se com Nestor Walter, no mesmo local. (D 8478) N

VENDE-SE uma boa casa, em Bom-successo, em frente á estação, com tres quartos, duas salas, electricidade, terreno murado, com fruteiras e todas as commodidades, por 3:200$; Caminho da Freguezia n. 426. (D 8481) N

VENDE-SE, em Anchieta, um bom terreno com casa para pequena familia e todo arborizado; trata-se na rua Bento Lisboa n. 118, botequim, com o sr. Silva. (D 8450) N

VENDE-SE, em Paquetá, uma canôa, por 50$000; rua dos Muros n. 44. (D 8540) O

VENDE-SE lenha em tocos a 39$ o milheiro, entregues a domicilio; telephone, Norte, 4471. (D 8438) O

VENDEM-SE tres moitões, uma serpentina para agua quente, diversos canos para chaminé, chapas de ferro e duas talhas patente; para ver e tratar á rua do Riachuelo n. 397. (D 7673) O

VENDEM-SE 3 cachorrinhos pretos, cruzamento de Lulu', n. 1, com Japonez, legitimo, á rua Curvello 2, Santa Thereza. (D 8493) O

RHEUMATISMO as dôres desapparecem em 5 minutos, LINIMENTO MARINHO Rua 7 de Setembro, 186. (1070)

VENDE-SE um piano allemão, excellentes vozes; rua Visconde de Sapucahy n. 332. (D 8523) O

VENDE-SE um bom piano Pleyel, á rua Frei Caneca n. 71, sobrado. (D 8533) O

VENDE-SE um cilhão completo por 255$; rua Professor Gabizo n. 258, fundos. (D 8610) O

VENDE-SE uma boa casa de seccos e molhados, fazendo bom negocio; tem contrato por 6 annos, pagando pouco aluguel; os motivos se dirão ao pretendente; na rua Vinte e Quatro de Maio n. 66. (D 8581) O

VENDEM-SE quartolas de oleo, vasias e compram-se caixas vasias de gazolina, com ou sem latas; á rua General Camara n. 108. (D 7809) O

VENDE-SE um bom piano Pleyel, perfeito e quasi novo, baratissimo, de particular; r. Barão de Petropolis n. 90, Rio Comprido. (D 7782) O

VENDEM-SE uma machina pequena, em perfeito estado e quasi nova, para comprimidos, um alambique novo, de serpentina, proprio para pharmacia; trata-se na rua do Hospicio n. 131, loja, de 1 ás 3 hs. (D 8460) O

VENDE-SE um lindo cachorro Terra Nova, muito manso, mas excellente vigia; rua da Relação n. 39. (D 8665) O

VENDE-SE uma machina de escrever, muito forte e quasi nova; rua da Relação n. 39. (D 8664) O

Achados e perdidos

COMP. Aurea Brasileira. Perdeu-se a cautela n. 1.980, desta casa. (D 8634) Q

DESAPPARECEU hontem á noite, da rua do Rosario 137, um cachorro perdigueiro com signaes branco e preto, cauda aparada e colleira de metal branco; dá pelo nome de "Fran"; quem o achar e trouxer á rua acima, gratifica-se. Rio, 12 — 2 — 919. (D 7733) Q

DIAS & Moysés; rua Barbara de Alvarenga n. 14. Rio de Janeiro. Perdeu-se a cautela n. 91.350, desta casa. (D 7538) Q

FOI encontrado um objecto pertencente a senhora, no auto n. 22, tomado no largo da Carioca, e deixado na rua Guimarães Caipora, seu dono póde procurar no mesmo logar, aonde tomou o auto. (D 7801) Q

ALERTA... Não se illudam; é a casa Peçanha que tem revolucionado a freguezia, porque reforma os chapéos de senhora pelos ultimos figurinos, sómente por 3$000; becco do Rosario 2, perto do largo de S. Francisco. (D 8499) S

BICYCLETTAS — Vendem-se 5, para homem, para moça, para menina, para menino e 1 para homem, toda nickelada; rua S. Christovão n. 45. (D 7800) O

BARATA Benz — 14 x 30 HP. Para ver e tratar, á rua Silveira Martins, a qualquer hora. (D 7184) O

BICYCLETTAS — Concertos, rapido e barato. Só na rua São Christovão n. 45. Tel. 3929, Villa. (D 7227) S

BORDADOS á mão — Acceitam-se de cores, brancos, dourados, etc., etc., para chapéos principalmente, e vestidos, na Casa Handro; rua 7 de Setembro n. 191, 1º andar. Tel. C. 3072. (9150) S

CARIMBOS de borracha — Acceita-se socio activo, conhecedor da praça e do artigo, mesmo com pequeno capital, para fabrica muito bem montada. Carta ao escriptorio deste jornal, para "Carimbos". (D 8367) S

COMPRA-SE tratado Contabilidade, Horacio Berlinck. Carta nesta redacção, a M. S. (D 8326) S

CARTOMANTE ESPIRITA — Uma chegada da Bahia, faz trabalhos fortes, especialista em reconciliações. Chamados teleph. 410, S. Cons. 5$. (D 7512) S

CARTOMANTE D. Maria Emilia, a celebre e 1ª do Brasil e Portugal, consagrada pelo clero, nobreza e povo, como a mais perita em suas predicções, com milhares de curas scientificas, intimas e commerciaes; ás exmas. familias do interior e fóra da cidade, consulta por carta sem a presença das pessoas; unica neste genero, maxima seriedade e rigoroso sigillo. Consultas em sua residencia, á rua da Conceição n. 87, sobrado, perto das barcas, em Nictheroy. Nota — D. Maria Emilia é a cartomante mais popular em todo o Brasil. Correspondencia e informações, etc., á caixa do Correio n. 1688 — Rio de Janeiro. (D 7721) Y

Catarrho dos pulmões Cura rapida com o * PEITORAL MARINHO * Rua 7 de Setembro, 186. (1070)

CONSTRUCÇÕES CONCERTOS E PINTURAS de predios; informa-se com J. Pinto, rua do Rosario n. 142, sobrado. Tel. Norte, 2969. (9126)

COMPRA-SE uma machina ponto á jour; rua Visc. de Itauna, 139, Mauricio. (D 8551) O

COMPRAM-SE machinas de escrever Underwood e Remington; rua da Alfandega n. 137. Tel Norte 3450 —E. Magalhães. (D 8368) S

CITHARA pouco usada, vende, o sr. Paiva; Uruguayana, 31, sob. (D 7684) O

CARIMBOS de borracha, marcam tudo; papel, panno, madeira, vidro, metal, etc. Fabrica, rua Sachet n. 18. Rio. Tel. C. 3863. José Xavier. Acceita agentes nos Estados. (D 7364) S

MOVEIS a prestações — Fabricam-se por encommenda mediante signal, entregando-se nas seguintes condições. Até 100$, 30$ de sig. e 5$000 por mez. D 100$ a 200$, 60$ de sig. e 10$ por mez e assim successivamente. Vendas sendo a dinheiro, preço da fabrica, mais barato 30 e 40 por cento das lojas de moveis. Arocam-se e concertam-se na fabrica, á rua Senador Euzebio n. 222, teleph. 5234, Norte. (D 7633) S

MME. Sarmento, faz vestidos com perfeição a preços modicos; rua Marechal Floriano n. 15. Tel. 3229, Norte. (D 6796) S

MOVEIS, pianos, auto-pianos, cofres, moveis de escriptorio, tapeçarias, louças, crystaes, christofles, cortinas, estatuas, objectos de arte, etc., etc., quem melhor paga é o Fernandes, á rua dos Ourives n. 59, loja; telephone 1969, Norte; negocio logo decidido seja qual for o valor. (D 5001) S

MACHINAS de escrever e registradora, limpeza e concertos garantidos. Travessa Dias da Costa n. 6, teleph. 2866, Norte. (D 8417) O

MACHINA de escrever — Vende-se uma, teclado universal, em perfeito estado. Ver e tratar, na travessa Dias da Costa n. 6. (D 8415) O

MME. Antonietta — Confecção primorosa de qualquer vestido. — Grande sortimento em vestidos para verão, desde rs. 25$000. Faz botões, ponto á jour e picot. Cattete 341. Tel. Sul 2612. (D 4565) S

MANICURE e massagista, vae a domicilio; attende da 1 ás 5 horas, na rua Chile n. 9, 1º andar. (D 8317) S

MOVEIS e PIANOS — Compram-se e pagam-se bem. Moveis avulsos, casas mobiladas, crystaes, metaes, tapetes, cortinas, cofres, louças, talheres e tudo que represente valor; rua do Hospicio n. 271. Tel. Norte 4966. (D 6715) S

Marmello fresco, de Campos do Jordão, grandes, superiores, vende-se a 2$500 a duzia; na rua do Rosario n. 96. (9121) O

MME. Abigail, modista, faz vestidos pelos ultimos figurinos, de 10$ a 30$; reforma e encarrega-se de tingir vestidos, chapéos, por modico preço. Faz lutos e fantasias para bailes, clubs, corsos, etc., tudo com a maxima presteza e com primorosa confecção, tendo bellos modelos; á rua Frei Caneca n. 26, sob. Tel. 3190, Central. (D 7705) S

MLLE. Duarte — Confecciona elegantes vestidos por modicos preços: em seda, desde 120$; em palha de seda, desde 90$; em filó com forro de seda, desde 100$; em fina renda com forro de sedá, desde 130$; em linho, desde 70$; em voile, desde 55$. Acceita tambem encommendas de chapéos e executa por qualquer figurinos; rua S. Bento n. 30, 2º andar. (D 7794) S

MEDICOS

Dr. Alberto Duque Estrada

Especialidades: clinica gynecologica, molestias de creanças, cirurgia geral, vias urinarias, tratamento e cura da tuberculose pulmonar por processo seu. Consultorio: Associação Brasileira de Imprensa, rua Treze de Maio n. 58, das 2 ás 4 horas da tarde. (D 7770)

Hydrocele, tumores dos seios, ventre e escroto

HYDROCELE — Cura radical, sem dôr, sem operação cortante e sem privar o doente de suas occupações habituaes.
DR. LUIZ DE MARCOS — Uruguayana 105, sob., das 2 ás 4. (8414)

PARTEIRAS

PARTEIRA Mme. Francisca Reis, Diplomada, attende a partos todos os trabalhos da sua profissão, falta de menstruação, corrimentos, consultas a qualquer hora. Rua General Camara nº 110. Telephone, Norte, 3368, proximo da avenida Central. (D 8293) Y

PARTEIRA e enfermeira — Mme. Mattos, diplomada nos dois cursos pela Escola Medico-Cirurgica do Porto — Faz partos, tratamento do utero e suspensões; preços sem egual. Consultas gratis das 12 ás 2 da tarde; rua dos Andradas n. 149. Tel. Norte, 4779. (D 1440) Y

Professores e professoras

AULAS particulares, de quaesquer materias. Individualmente ou em grupos de dois alumnos. No Curso Propedeutico, á praça Tiradentes, 46. (D 6522) Z

ACADEMICO — Lecciona arithm., phys., chim., H. Natural, por preços modicos, a domicilio. Cartas a A. O. C., neste jornal. (D 6666) Z

ACOSTUMA-SE depressa á acertada da collocação dos pronomes, á boa redacção de cartas, etc., e á verdadeira pronuncia portugueza, quem se matricular na r. Quitanda, 72, 2º. O prof. só ensina em particular. (D 8569) Z

ENSINA-SE a escrever á machina — Curso rapido, 10 dedos, 10$ por mez; rua de S. José, 6, 2º andar. (D 8112) Z

Teve a Hespanhola? Tem calvicie? Caem-lhe os cabellos?

USE O OLEO INDIGENA PERFUMADO, o primeiro tonico o mais efficaz contra a calvicie e eliminador da caspa, o exterminador dos parazitas e lendias tão frequentes nas creanças. A' venda em todas as perfumarias, pharmacias e drogarias.
Deposito geral: Drogaria Lamaignère. R. Assembléa n. 34. Agente geral em todo Brasil [illegible] Henriques. R. Theophilo Ottoni n. 163—Rio de Janeiro. (8548)

Este homem conhece a sua vida

O prof. Schiloh que já trabalhou com ruidoso successo nesta capital em 1911, 1913, 1915, 1917, está novamente no Rio. Sendo o prof. Schiloh o mais celebre chiromante de Paris, elle lerá a vossa vida, o vosso futuro e o destino, pelo unico meio das traços das mãos. Consultas diariamente em sua residencia. Hotel [illegible] avenida Rio Branco [illegible] — Nictheroy; acceita chamados [illegible] (D [illegible])

ACTOS FUNEBRES

Dr. Daniel d'Almeida

Sua familia fará rezar uma missa na egreja da Candelaria, ás 9 horas, amanhã, sexta-feira, 14 do corrente, trigesimo dia do seu fallecimento. (D. 7.731.)

Dr. João Augusto de Sá Barreto

A familia Sá Barreto, penhorada agradece a todos que acompanharam á ultima morada os restos mortaes de seu chefe DR. JOÃO AUGUSTO DE SA' BARRETO, e convida para assistirem á missa de setimo dia que manda rezar por sua alma hoje, quinta-feira, 13 do corrente, ás 8 1|2 horas, na cathedral de S. João Baptista, confessando-se desde já agradecida. (D. 7.745.)

Dr. Jayme da Silva Pinto

Zeny de Souza Pinto e filhos, dr. Silva Pinto e esposa, Francisco Villas Bôas, esposa e filhos, agradecem a todos que se dignaram comparecer á missa de setimo dia de seu saudoso filho, irmão, cunhado e tio DR. JAYME DA SILVA PINTO. (D. 7.751.)

Adelaide Grivet

Antonio Luiz Grivet, filhos e nôras convidam seus parentes e amigos para assistirem á missa de trigesimo dia que mandam celebrar amanhã, sexta-feira, 14 do corrente, ás 9 horas, na egreja de S. João Baptista da Lagôa para descanso eterno da alma de sua idolatrada esposa, mãe, sogra e avó ADELAIDE GRIVET. Desde já se confessam eternamente gratos. (D. 8.588.)

Conselheiro Rodrigues Alves

Miguel José Vaccani e familia profundamente gratos á memoria de seu grande amigo CONSELHEIRO RODRIGUES ALVES fazem celebrar uma missa pelo descanso eterno de sua alma, hoje, quinta-feira, 13 do corrente, ás 10 horas, na egreja de Nossa Senhora da Conceição e Bôa Morte, (rua do Rosario). (D. 8.596.)

Raul dos Santos Bittencourt

Sua familia communica a todos os parentes e pessoas amigas que fará celebrar uma missa em intenção de sua alma, amanhã, sexta-feira, 14 do corrente, ás 10 horas, na egreja do S. S. Sacramento, confessando-se desde já agradecida. (D. 8.589.)

Maria José de Barros Esposel

(1º ANNIVERSARIO)

Os filhos, genro, nôra, netos e bisnetos da sempre querida e inesquecivel MARIA JOSE' DE BARROS ESPOSEL, mandam rezar amanhã, sexta-feira, 14 do corrente, ás 8 1|2 horas, na egreja da Candelaria, no altar de S. Manoel, uma missa do primeiro anniversario do passamento de sua alma, confessando-se desde já muito gratos a todos os seus amigos e parentes que comparecerem a este acto de religião. (D. 8.644.)

Antonio Oswaldo Leitão

Sebastião de Oliveira Leitão Sobrinho (ausente), esposa e filhos e Eliza Leitão, agradecem a todas as pessoas que acompanharam os restos mortaes de seu inesquecido filho, irmão e sobrinho ANTONIO OSWALDO LEITÃO e novamente convidam seus parentes e amigos para assistirem á missa que por sua alma mandam celebrar hoje, quinta-feira, 13 do corrente, ás 8 1|2 horas, no altar-mór da egreja de Santa Rita, antecipando desde já seus sinceros agradecimentos. (D. 8.445.)

Eliza Torres Barbosa

O dr. Luiz Barbosa, seus filhos, sua sogra, seu genro, seus netos, cunhados, irmãos e sobrinhos communicam que a missa de setimo dia por alma de sua esposa, mãe, filha, sogra, avó, irmã, cunhada e tia ELIZA TORRES BARBOZA será segunda-feira, 17 do corrente, ás 9 1|2 horas, na egreja da Candelaria. (D. 8.643.)

Joanna Mendes Couto

João F. Mendes Couto, manda rezar hoje, quinta-feira, dia 13, na egreja do Rosario, ás 9 horas, uma missa por alma de sua fallecida mulher JOANNA MENDES COUTO, convidando seus parentes e amigos para esse acto religioso. (D 8473)

Alfredo Pedro dos Santos

Justina Carlota dos Santos, dr. João Pedro dos Santos e senhora, dr. Octavio Pedro dos Santos, senhora e filhos, Maria Adelaide Vieira Braga, Luiz Pedro dos Santos senhora e filhos, Antonio Pedro dos Santos e senhora, João Pedro dos Santos Junior, Adalberto de Brito Vieira Pinto e familia, dr. Manoel de Brito Vieira Pinto e familia, Carlota Baker Vieira Pinto e filhos, agradecem a seus parentes e amigos que acompanharam os restos mortaes de seu pai, sogro, avô, irmão, tio e cunhado ALFREDO PEDRO DOS SANTOS e convidam para assistir a missa de 7º dia de seu fallecimento que mandam rezar hoje, quinta-feira, 13 do corrente, ás 9 horas, na egreja do S. S. Sacramento. (D. 7.717.)

Commandante Alcidio Augusto Teixeira de Freitas

Maria Limpo Teixeira de Freitas e demais parentes do COMMANDANTE ALCIDIO AUGUSTO TEIXEIRA DE FREITAS agradecem a todas as pessoas que se prestaram a acompanhar o seu enterro e participam que a missa por seu inesquecivel e idolatrado esposo e parente, se realizará hoje, quinta-feira, 13 do corrente, ás 10 horas, no altar-mor da egreja da Candelaria. Para este acto de religião e caridade convidam a todos os seus parentes e amigos confessando-se desde já agradecidos. (D 8464)

Commandante Alcidio Teixeira de Freitas

A turma de guardas-marinha de 1884 manda rezar na egreja da Candelaria, hoje, quinta-feira, 13 do corrente, ás 10 horas, no altar de N. S. dos Navegantes, uma missa por alma desse bom e distincto collega, convidando para esse acto de religião os seus parentes e amigos. (D 7674)

Antonio Joaquim de Souza

30º DIA

(FALLECIDO NO PORTO)

José Joaquim de Souza Alberto Carlos de Souza, profundamente penalizados com a morte de seu querido pae, ANTONIO JOAQUIM SOUZA, fallecido na cidade do Porto, convidam seus amigos para assistir á missa de 30º dia que pela sua alma mandam celebrar no altar-mór da matriz de Santa Rita, amanhã, sexta-feira, 14 do corrente, ás 9 horas, antecipando seus agradecimentos. (D. 8.440.)

Orlando Xavier da Fonseca

Maria Serpa da Fonseca, filhos e demais parentes agradecem penhoradissimos, a todas as pessoas que compartilharam da pungente dor que soffreram com a perda de seu idolatrado e inesquecivel esposo, pae e parente, ORLANDO XAVIER DA FONSECA, e convidam os seus parentes e amigos para assistirem á missa de 7º dia, que pelo descanso de sua alma, mandam celebrar hoje, quinta-feira, 13 do corrente, ás 9 horas, na egreja do Santissimo Sacramento, Avenida Passos. Antecipam a todos a sua eterna gratidão. (D 7815)

Viuva Maria Pinto Guedes

(MARICOTA)

Suas filhas, netos, cunhados, sobrinhos, primos e genro Manoel Magalhães, convidam a todos os parentes e amigos para assistirem á missa de setimo dia que mandam celebrar amanhã, sexta-feira, 14 do corrente, ás 9 1|2 horas, na egreja do Carmo, e ao mesmo tempo agradecem ás pessoas que acompanharam os restos mortaes. (D. 7.786.)

Anna Ribeiro da Silva Ovéra

Casemiro Ovéra convida os parentes e amigos para assistirem á missa de tres mezes que manda rezar por alma de sua esposa ANNA RIBEIRO DA SILVA OVE'RA, amanhã, sexta-feira, 14 do corrente, ás 9 horas, na egreja de São José. (D. 7.791.)

"FLORICULTURA BARBACENA"
Assembléa 113. T. 1837, C. Corôas e Palmas de flores naturaes por preços modicos. (253)

Cidalina Pacheco

(VELLUDO)

Cesar T. Pacheco e familia fazem celebrar a missa por alma de sua filha e irmã CIDALINA PACHECO, sabbado, 15 do corrente, ás 8 1|2 horas, na egreja Divino Salvador (rua Berquó). (D. 7.813.)

Ovidio de Souza Lima Junior

Julia Nentel Lima agradece a todos aquelles que se dignaram homenagear a memoria do seu fallecido marido OVIDIO DE SOUZA LIMA JUNIOR, por occasião do seu enterramento e de novo os convida para assistirem á missa de setimo dia, que por alma do mesmo será rezada hoje, quinta-feira, 13 do corrente, ás 9 1|2 horas, na egreja de S. Francisco de Paula. (D. 8.666.)

PROFESSORA

LECCIONA: — Curso secundario — *Portuguez, francez, mathematica, geographia, sciencias naturaes* — Theoria musical *e piano* — Curso primario *completo. Para mais informações, dirija-se á rua Benjamin Constant, 154, sobrado. Telephone 5116, Central.*

A GRIPPE E A QUÊDA DO CABELLO

Uma das consequencias mais frequentes da terrivel pandemia que victimou esta capital durante o mez de outubro ultimo é sem duvida a quêda do cabello.

A maioria dos tonicos e perfumarias que por ahi se vendem, mais ou menos caros, são apontados pelos seus propagandistas, como infalliveis para a cura do mal.

Ha, entretanto, SO' UM remedio que faz parar realmente a quêda do cabello desde o primeiro dia de uso.

Esse remedio é a — SAMSONINA — o cabello liquido, como o classificou um conhecido clinico desta capital.

Somos contra os reclames de jornaes. Aconselhamos, entretanto aos que soffrem quêda do cabello, o uso desse grande remedio e assim teremos em cada doente um reclame vivo. O seu perfume é delicioso. Preço, 5$000. Vende-se na Drogaria Granado, á rua 1º de Março ns 14, 16 e 18. (8766)

Molho Inglez

Registrado e analysado — PRODUCTO PURO E RECOMMENDAVEL.
Laboratorio: Villa 3550.
Pedidos: MAX FRANKEL 7 de Setembro 38. Tel. Central 2528. Representantes em S. Paulo — Victoria — Campos e Bahia. Vidro. . . . 1$500
Usado nos principaes hoteis desta capital. (7599)

Vitrines e armações

Vendem-se as luxuosas vitrines com vidros curvos. Vitrines retangulares de crystal, com prateleiras tambem de crystal, e armações de metal. 9 balcões envidraçados com tampos de crystal. Dois grandes corpos de armações com 136 gavetas e gavetões, que guarneciam o magnifico estabelecimento Casa Vieira, da rua Gonçalves Dias, 67.

Todas as vitrines e armações, são completamente novas, de primoroso acabamento. Para ver e tratar na mesma rua Gonçalves Dias, 67. (9139)

CAUTELAS

C. MORAES & COMP.
Compram cautelas, e vendem joias
29 — Avenida Passos — 29 (721)

Nervosismo
cura immediata com DYNAMOGENOL. (5346)

ASTHMA
Cura radical, por um processo novo, especial, rua Francisco Eugenio, 249, das 9 ás 3. (D. 7431)

Fazenda á venda — Negocio de occasião

Vende-se a fazenda da Harmonia situada a 6 kilometros de Barra do Pirahy e a 3 kilometros da Estação de Sant'Anna, na E. Ferro Central do Brazil, com 80 alqueires de terras em pastos e culturas com força e luz electrica. para melhores informações com o seu proprietario na cidade de Barro do Pirahy, o sr. tenente-coronel Manoel Jamer de Assumpção. (D 6629)

Casa em Jacarépaguá

VENDE-SE uma com todo conforto para familia, tendo luz electrica, sala de banho, quatro quartos, tres salas, despensa, cozinha, cópa, varanda e grande terreno todo plantado com arvores fructiferas. Trata-se na Avenida Central 141, depois do 11 horas. (8770)

Optica Brasil

Oculos e pince-nez, lunetas de todas as qualidades por preços sem competidor. Exame de vista, gratis e officina para concerto cutelaria fina.
54. Rua da Assembléa 54 (C5882)

PEPINOS!

E' um dos principios activos componentes da *Mamillina Sanitas*, cura radical das hemorrhoidas e o allivio instantaneo das dores nesta molestia. Deposito geral: Perestrello & Filho, rua Uruguayana, 66. Pote, 4$; pelo Correio, 5$. (5889)

PEITORAL INDIANO

Diz o Dr. Aristêo que têm empregado com bom resultado nas tosses rebeldes e nas bronchites asthmaticas, o PEITORAL INDIANO
Deposito: Pharmacia Miguel Couto — Praça Gonçalves Dias n. 15.
Vidro, 2$500. (7456)

Laminas Gillette

Legitimas laminas Gillette, duzia, 4$800; rua da Carioca n. 36 — *Irmãos Acosta* — Tel. 4690. (8571)

GONORRHÉAS

cura infallivel em 3 dias, sem dôr, usando GONORRHOL. Garante-se a cura completa com um só frasco. — Vidro, 3$000; pelo Correio, 5$500. Deposito geral: Pharmacia Tavares, praça Tiradentes, 62 — Rio de Janeiro. (7131)

Os cabellos cairam com a hespanhola?

Use tonico ANGORA', que é o melhor.
A' venda na Perfumaria Silva, rua do Theatro 9. (Porta larga). (7528)

S. B. Homœopathicos Videntes — A todos que soffrem de qualquer molestia, esta sociedade beneficente remette diagnostico. Só mandar nome, edade, residencia, profissão e enveloppe sellado para a resposta. Caixa Postal 1027. (5689)

Pinho da Russia

Vendem-se couçoeiras, taboas para soalho, forros e barrotes, á rua da Assembléa n. 33, armazem. (D 7579)

Teinturerie Parisienne

Casa de primeira ordem; tinge, lava, limpa a secco. Attende a chamados; entrega a domicilio; rua Marquez de Abrantes 20; Tel. Sul, 1.049. (7452)

Para o Carnaval

Vendem-se pannos africanos e missangas, á rua da Assembléa n. 33, armazem. (D 7580)

FORTALECENDO

Restabeleço todas as funcções o *Vinho Tonico Phosphatado das Tres Quinas Bittencourt.*
111, R. Uruguayana, 111 (8413)

Cáe-lhe o cabello?

A Loção Panamá, preparada com cascas de quilaia, extingue a caspa, evita a queda do cabello, conserva-lhe a côr natural e ondula-o em poucos dias. Perfumaria Central — Avenida esq. Assembléa. La Femme Chic — Ouvidor, 141. (8415)

Aos doentes

CURA RADICAL DA GONORRHEA
to da URETHRA por processos modernos, sem dor, tratamento chronica ou recente, estreitamento da IMPOTENCIA, syphilis e molestias da PELLE. Tratamento das 6 ás 10 da noite.
AVENIDA MEM DE SA' 115. (8412)

Figurinos

		Assignat.
La Femme Chic	4$500	45$
Paris Elegant	4$500	45$
Grandes Modes	4$500	45$
Elegances Parisiennes	7$000	70$
L'art et la Mode	1$500	55$
Weldons com 3 moldes	2$000	20$
Vogue	4$500	50$
Le Costume Royal	4$000	40$
Fashions For all 3 mol.	2$000	20$
Chiffons	1$500	30$

Livraria A. Araujo Mendes
45 — OURIVES — 45 (D. 8491)

"Cesse tudo quanto a antiga musa canta"

.... diz o illustre proprietario da "Gazeta de Minas".
"O seu preparado Elixir de Inhame é excellente e supplanta a todos até hoje descoberto. E' o caso de V. S. citar o trecho dos Lusiadas de Camões: Cesse tudo quanto a antiga musa canta que outro valor mais alto se levanta".
Guilhermino Caldeira Franco.
Cidade de Oliveira, 8 de maio de 1917. (5324)

AUTO RENAULT

Vende-se um, do fabricante Renault, barata-coupé, de força de 8|12 H P, pintado e forrado de novo, optimo estado de conservação; ver e tratar na Garage Suissa, á avenida Salvador de Sá n. 12. (D 7615)

A EQUITATIVA DOS ESTADOS UNIDOS DO BRAZIL

Sinistros pagos durante o anno de 1918

1.086:738$500

CAPITAL FEDERAL

97.726 e 95.396|7	Manoel Casimiro da Silva	20:000$000
100.074|5	Dr. João Maximiano de Figueiredo	10:000$000
40.943 e 100.096	O mesmo	10:000$000
52.702|5	Roberto Sequeira Veiga	20:000$000
99.582	Manoel Luiz Pereira Seixas	10:000$000
33.462|3	Aleixo Augusto Ferreira Reis	10:000$000
86.843|4 e 101.451	Casemiro Secco Novo	20:000$000
101.393	Alfredo Issler	10:071$500
100.845|8 — 103.163|4	Guilhermina Cruz Lemos	30:000$000
99.673|6	Seraphim V. da Silva Carneiro	20:000$000
90.327|8	Pedro de Siqueira Queiroz	10:000$000
85.723|6	Francisco Rodrigues Pereira	15:000$000
102.597|9	Jayme de Oliveira	15:000$000
102.574|5	Alvaro Martins da Silva	10:000$000
103.179|80	Octavio Jardim	10:000$000
100.125	Dr. Tancredo de Sá	2:500$000
102.576|7	Alvaro M. da Silva	10:000$000
103.191|2	Leopoldo Fernandez Gonzalez	10:000$000

AMAZONAS

83.222|3	Vicente Ferreira de Carvalho Dantas	10:000$000
84.427|8	José Risardo F. das Neves	3:500$000

PARA

4.873	Francisco José Duarte Cavalcante	2:000$000
35.126	José da Silva Bastos	5:000$000
86.697	Thomaz João Tavares	20:000$000
82.256|7	Filomeno Cesar Borralho	10:000$000

MARANHÃO

81.171	Francisco X. Ribeiro da Fonseca	5:000$000
50.271	Euthalia Tavares Salles	5:000$000
98.158	Dagoberto Alves Costa	5:000$000
95.379|80	Vicente de Paula Cantuaria	10:000$000
94.653	Gentil Martins de Rezende	5:000$000

PIAUHY

90.695	Abel José de Góes	5:000$000
101.396	Antonio Paulo	3:666$600

CEARA'

7.649|50	Raymundo Firmiano de Souza	10:000$000
96.359	Joakim Manoel Carneiro da Cunha	1:150$000
96.043	João Luzio Ferreira	5:000$000
92.303	Cosme Affonso Maia	5:000$000
8.761	Domingos Alexandre Pereira	2:500$000
87.854|5	Joaquim Ribeiro dos Santos	10:000$000
98.511|12	Pio Bastos de Oliveira	10:000$000
84.582|3	Antonio Juvencio Barroso	10:000$000

PERNAMBUCO

54.035	Francisco V. de Albuquerque Mello	2:000$600
84.889	Esperidião L. Rodrigues da Costa	5:000$000
101.939|41	Eduardo Fernando de Carvalho	15:000$000
97.615	Francisca V. da Cunha Ramalho	5:000$000

ALAGOAS

10.334|5	Delmiro Augusto da C. Gouvêa	0:000$000
88.702	Ignacio M. da Rocha Vieira	1:240$000
10.151|2	José Vieira de Brito	2:000$000
96.900	Antonio Magalhães Costa	5:000$000

BAHIA

90.837	Cicero Ferreira	5:000$000
16.617	Herminio José Duarte	5:000$000
87.137	José Antonio da Rosa	1:200$000
94.393	Julio Rolla	2:000$000
43.621	Innocencio Tolentino de Souza	1:500$000
6.493|4	João Damasceno dos Reis	0:000$000
98.880	José Caetano Tourinho	10:000$000
85.741	Braz Ferraro	5:000$000

RIO DE JANEIRO

101.033|8	Matheus Jacob	25:000$000
100.965|6	José de Lacerda Novaes	10:000$000
96.084	Manoel Vicente Alves da Silva	10:000$000
94.720	Manoel Carvalho Moço	5:000$000
97.349|50	Dr. Alvaro B. Gonçalves	10:000$000
98.937	Maximino Reis	5:000$000
102.662|73	Hermogenes L. dos Santos Vieira	60:000$000
80.642	Francisco Teixeira de Oliveira	5:000$000
16.940	Carlos Ribeiro Peixoto	5:000$000

SÃO PAULO

96.608	Hormindo Soares Leitão	5:000$000
101.397 — 101.486 e 101.607	Oscar Augusto Porto	20:000$000
94.448|9	José Pinto da Silva Novaes	10:000$000
97.838	Luiz Danin Lobo	5:000$000
97.628|9 — 101.156|7	Dr. Luiz Maffei	20:000$000
88.397|8	Vito Zaccara	10:000$000

PARANA'

83.018|19	José Graitz	10:000$000
87.126	Luiz Nepomuceno Pinto	5:000$000
88.907	Bernardino E. dos Santos Loureiro	4:000$000
87.435	Bernardino N. dos Santos Loureiro	5:000$000
40.956	Theodoro Gonçalves de Oliveira	5:000$000

RIO GRANDE DO SUL

88.449|50	José Telles de Carvalho	10:000$000
8.782	Antonio Manoel de Araujo	10:000$000
44.365|6	João Gianuca	10:000$000

MINAS GERAES

93.771	Emerenciana C. de Assis	12:000$000
40.878	Alvaro A. de Andrade Botelho	10:000$000
80.610	Joaquim Ferreira Rabello	466$000
82.958|9	Adelia Rodrigues de Souza	10:000$000
91.774	Pedro Gonçalves da Silva	200$000
86.332	Antonio Furtado de Souza	3:000$000
91.151	Christiano José de Oliveira	816$000
92.508	Dr. Vital S. de Souza	300$000
92.610	Manoel Carvalho da Fonseca	1:300$000
54.448	José Mortimer Junior	2:000$000
101.426|31	Francisco Lino de Carvalho	15:000$000
84.333	Antonio P. de Andrade Maromba	5:000$000
92.334|5	Santo Martinelli	10:000$000
40.559|61	Massillon Ferreira da Nobrega	15:000$000
86.897	Ascanio Candido de M. Castro	5:000$000
101.990	Belizario Nobrega de Ayroza	5:000$000

ACRE

92.700|1	Luiz Diniz	10:000$000
87.812|16	Dr. Astolpho Margarido da Silva	20:000$000
94.163	O mesmo	5:000$000

HESPANHA

		Pesetas
62.865	José Cervantes Mendoza (Murcia)	5.000.00
64.314	Jorge Canuto Bisbal (Valencia)	10.000.00
66.027	Eulalia Ubinaña Trunas (Barcelona)	5.000.00
64.184	Jacinta Lordal y Codina (Barcelona)	5.000.00
64.573	Antonia Lopez Panquillo (Cuenca)	5.000.00
63.142	Francisco Azual Ibiza (Valencia)	1.000.00
65.303	Antonio Escaner Canova (Murcia)	10.000.00
65.308	Bernardo Miz Vidal (Palma)	5.000.00
60.308	Conego Gregorio C. Calderon (Madrid)	5.000.00
64.717	O mesmo (Madrid)	1.202.00
64.166	Eduardo Paulo Bernardas (Barcelona)	10.000.00
64.566	Mercedes Sanson Domenech (Cadiz)	5.000.00
61.109	Sebastian Monner y Gras (Vendrei)	1.000.00
64.027	Manoel Fernandez Cañavate (Cartaya)	5.000.00
66.275	Desiderio Valcarcel Dominguez (Oviedo)	5.000.00
60.263	Antonio Rinder y Termas (Barin)	1.000.00
62.623|4	Luis Bilbáo Eaurquiza (Bilbáo)	10.000.00
66.676 e 66.801	José Arozamena Goldarazena (Toloza)	8.000.00
66.865	Emilio V. de Guevara y Molina (Valencia)	5.000.00
65.071|2	Francisco Fortuñy Laiman (Vendrel)	25.000.00
62.538	José Navarro Herrero (Alicante)	1.000.00
62.951 e 65.559	Baltazar Monatal Giner (Valencia)	15.000.00
64.020	André Guitart Aries (Barcelona)	1.000.00
60.304 — 60.330|3	Lamberto Samper Alberola (Valencia)	30.000.00
61.096 e 66.887	Ramon Orti Sans (Valencia)	5.000.00
66.146	Carlos Romero Avila (Sevilha)	5.000.00
62.365		

RESUMO:

Brasil	915:376$900
Hespanha	171:361$600
Total	1.086:738$500

"A EQUITATIVA", só de sinistros, sorteios resgate de apolices e liquidacões em vida, tem pago mais de

Rs. 32.000:000$000

Agentes em todos os Estados da União e na Europa

Escriptorio Central:

AVENIDA RIO BRANCO, 125

RIO DE JANEIRO

Loteria do Estado do Rio

Systema de urnas e espheras — Fiscalizada pelo Governo do Estado.
—:— NOVOS PLANOS —:—

AMANHÃ — SEXTA-FEIRA	— TERÇA-FEIRA —
16:000$000	10:000$000
Inteiro, á . . . 800 Rs.	Inteiro, á . . . 800 Rs.
Quartos, á . . 200 Rs.	Quartos, á . . 200 Rs.

— VENDE-SE EM TODA PARTE. —
Os premios são pagos á rua Visconde do Rio Branco, 499. — NICTHEROY. (8662)

RAIOS X

Consulta com exame pelos Raios X, 20$000, para o diagnostico e tratamento das doenças do estomago, intestinos, figado, pulmões, coração, rins, ossos, etc. — Photographias. — DR. JORGE A. FRANCO, Especialista, 15 Largo da Carioca, de 1 ás 6, todos os dias, Tel.: C. 3128. (D 4377)

COFRE

Vendem-se 1 Milners, 1:000$000; e um L. B. Almeida, 1:800$000. Rua S. Pompeu, 19, telep. N. 3676. (D. 8164)

Retratos a crayon

A 20$ e a 30$; visitem a casa de quadros e espelhos de Simões Feliciano da Rocha, á rua Visconde de Rio Branco n. 64. (D. 4.205.)

CALÇADOS

Quer V. Ex.ª calçar bem e com apurada elegancia? Compre na

CASA BRASIL

(4101) Rua Sete de Setembro, 135 — Tel. 5438, C.

ALUGA-SE

Uma sala com todo o conforto, moderna, mobilia nova, preço 100$000; rua do Senado n. 117, bondes do Caju', Retiro Saudoso e Lins Vasconcellos. (D 7503)

AUTOMOVEL

Vende-se um Minerva, 12 a 14 H. P., em perfeito estado. Para ver, na garage Cascata, Avenida Gomes Freire 143, e para tratar, na rua de Copacabana 515. (D 8329)

VERMIOL RIOS
SALVADOR DAS CREANÇAS

E' o unico VERMIFUGO-PURGATIVO de composição exclusivamente vegetal, que reune as grandes vantagens de ser positivamente INFALLIVEL e completamente INOFFENSIVO.

Póde-se, com toda confiança, administral-o ás creanças, sem receio de incidentes nocivos á saude. Sua efficacia e inoffensividade estão comprovadas por milhares de attestados de abalisados medicos e humanitarios pharmaceuticos.

A' venda em todas as pharmacias e drogarias. Depositarios: Silva Gomes & C., rua S. Pedro, 42. (C. 4025)

Grande capital a ser collocado

Sobre hypothecas a juros modicos; entender-se com o sr. A. Queiroz Monteiro, das 13 ás 16 horas. Rua do Ouvidor n. 130, alfaiataria Brandão. (D. 8.104.)

QUARTO

Aluga-se um excellente quarto mobilado, em casa de familia franceza, com pensão de primeira ordem. Trata-se á rua Barão de Guaratiba n. 34 (Cattete). (D 7565)

DESNATADEIRAS "DOMO"
As melhores do mundo
Latas para leite "Rex"
FOLHAS DE FLANDRES
PEÇAM PREÇOS
HOLMBERG, BECH & C.
102 — Rua General Camara — 102
7633

GRATIFICA-SE

A quem em Ipanema vá mudar-se ou retirar-se para fóra, cedendo o seu telephone por 2 mezes. Trata-se com o sr. Martins, rua dos Invalidos, 160. (D 7693)

VENDE-SE

Um estabulo, na rua Gratidão 16, Muda da Tijuca, com bom gado e bem afreguezado; o motivo se dirá ao pretendente; trata-se no mesmo. (D 8456)

A. COSTA ARAUJO
Rua da Constituição n. 78
Telephone: Central 4450
MADEIRAS E MATERIAES DE CONSTRUCÇÕES
Completo sortimento de madeiras serradas em todos os comprimentos, grossuras e qualidades.
— Preços modicos — (8274)

MOTOR

Vende-se um motor austriaco, 7 1|2 cavallos. Ver e tratar: Esteves Junior n. 72. (D 8563)

OPERARIOS CANTEIROS

Precisa-se na rua Bom Pastor n. 29, Fabrica das Chitas; paga-se bons ordenados. (D 8487)

SEM INJECÇÕES — SEM INJECÇÕES — Gonocelle

Cura-se em poucos dias a Gonorrhea ou outro qualquer corrimento com o uso do GONOCELLE; não tem dieta nem affecta aos intestinos. E' em tabletes, por isso torna-se facil seu uso. Preço 2$000. Deposito, 7 Setembro 61 — Casa Huber. (7274)

Casa em Petropolis

Mobilada, quintal com fruteiras, jardim, etc., proximo ao centro, 1 conto de réis 6 mezes; trata-se com Xavier, á avenida 15 de Novembro n. 774. (D. 8.056.)

Pensão Velloso

Familias e cavalheiros. Sul, 20; rua Marquez de Abrantes 92. (D 6291)

CASA

Compra-se uma que tenha duas salas, quatro quartos e mais dependencias. Em rua transversal á Conde de Bomfim, desde o largo da Segunda-Feira á praça Saenz Pena, S. Francisco Xavier á Avenida Maracanã. Não se acceitam intermediarios. Informações, com todos os pormenores e preço em carta dirigida a R. S.; rua da Alfandega 159, pharmacia. (D 8461)

"GONORRHENO"

Unico que cura qualquer gonorrhéa e os corrimentos; para homens e senhoras. A' qualquer freguez que comprar o "GONORRHENO" no deposito — rua General Pedra n. 88, Pharmacia, restitue-se a mesma quantia quando falhar a cura radical, o que é impossivel. Vidro 3$000. (D 8432)

Pedras de cevar

Augmentam o fluido magnetico, dão firmeza á vontade, sorte nos negocios, no amor, e attráem a riqueza. Preço de occasião, 10$ o casal. I. Moraes, rua Larga n. 20, 2º andar. (D. 8.048.)

NICTHEROY

Vende-se ou arrenda-se a chacara na rua Riodades 327, Fonseca, com 76 metros de frente e 500 de fundos, boa casa, e luz electrica. Negocio livre e desembaraçado; tratar na mesma. (D 7672)

LAVOURA E CRIAÇÃO
— PUBLICAÇÃO MENSAL DE AGRICULTURA —
DIRECTORES:
Drs. Augusto Ramos, Eduardo Cotrim e Fernando Werneck
Assignatura annual, 10$000 — Numero avulso 1$000

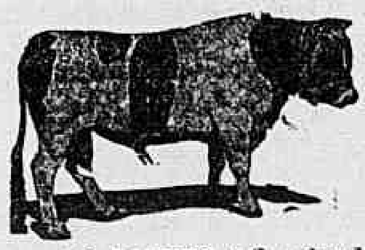

Já conheceis esta Revista? — Não sois ainda seu assignante? — e porque não?

Pedi um numero — specimen e vereis que a LAVOURA E CRIAÇÃO é uma revista de grande utilidade que todo o lavrador intelligente e estudioso deve assignar.

RUA DO CARMO, 66, sobrado — Caixa Postal n. 1678
RIO DE JANEIRO
(5698)

OPERARIOS

Precisa-se de alguns na Cia. Cervejaria Brahma. Rua Marquez de Sapucahy n. 200. (9094)

PHOTOGRAPHIA

Precisa-se de um impressor. Largo de S. Francisco n. 6. (D 8528)

PIANOS

Compram-se de bons autores; á rua da Carioca n. 48, tel. C. 3339. (C 8403)

Inflammações e purgações dos OLHOS
"COLLYRIO MOURA BRASIL"
(Nome registrado)
Em todas as pharmacias e drogarias. (D 7667)

LOTERIAS

Loteria da Capital Federal

Resumo dos premios da Loteria da Capital Federal, extraida em 12 de fevereiro de 1919.

4766	20:000$000
62125	2:000$000
17345	1:000$000
42270	1:000$000
34636	1:000$000

PREMIOS DE 200$000

7138	34282	52994	41139	37100
14091	1384	48923	38814	45150
60869	43027	35934	6739	1648
25431	9152	50746	52595	37424

PREMIOS DE 100$000

69874	23841	1338	49766	31315
8839	21065	59761	67940	47975
36655	4185	36534	48152	61026
27440	35358	64279	36145	29445
48775	1777	61771	37115	39755
7754	3329	60812	31943	40785
69551	49955	1594	5931	

Todos os numeros terminados em 66 têm 4$, todos os numeros terminados em 6 têm 2$, exceptuando-se os terminados em 66.

O fiscal do governo da União, *Manoel Cosme Pinto;* O director assistente, *João Carlos Oliveira Rosario,* secretario. O escrivão *Firmino de Cantuaria.*

Loteria do Estado do Rio de Janeiro

Resumo dos premios da 9ª loteria do plano n. 23 18ª extracção, realizada em 12 de fevereiro de 1919.

77565 (Capital)	10:000$000
43951	2:000$000
92419	800$000
40658	500$000
56604	500$000

PREMIOS DE 200$000

9597 14948 50087 60067 65035

PREMIOS DE 100$000

9973	18617	34335	41863	59843
73885	77598	83912	102884	109434

APPROXIMAÇÕES

43950 e 43952	40$000
77564 77566	90$000

CENTENAS

43901 a 44000	4$000
77501 a 77600	8$000

Todos os numeros terminados em 5 têm $600.

RODA DA FORTUNA

1448 3227
2378 1840

A GARANTIDA 126

A NOITE 576

AGAVE 615

A CARIDADE 416

A REAL 350

(D 7814)

Garantia	684
Caridade	548
Popular	728
Hora	894

(D 7778)

Fluminense	102
Operaria	990
Noite	335

NICTHEROY, 12 — 2 — 919.
V. P.
(D 7774)

Rio Mensageiro

Junto a este jornal — Entrega volumes a domicilio e recados urgentes e garantidos. Tel. C. 58. (D 7221)

GRANDE HOTEL
LARGO DA LAPA

Casa para familias e cavalheiros de tratamento. Optimos aposentos, ricamente mobilados de novo. Ascensores, telephone em todos os andares, ventiladores e cozinha de 1ª ordem. End. Telegr. "Grandhotel". (550)

C. H. Amor e Fé em Deus
MEDIUNS INVISIVEIS
Para obter consultas e *Diagnosticos de Qualquer Molestia*, é só dirigir á Caixa do Correio n. 1352 (Rio de Janeiro), do Centro Humanitario acima, mandando o *Nome, Edade, Profissão, Residencia* e um *Sello de 100 réis* para a resposta. (8402)

Cabelleireira

Tinge-se cabello em todas as côres: preto, castanho escuro e claro; louro, bronzeado, vermelho, acajú com' henné; lavagem de cabeça. Ondulação Marcel a 3$000. Vendem-se posticos, ultimos modelos. Trabalha-se em cabello caido. Mme. AUGUSTA, rua Uruguayana n. 22, sobrado. (D 7750)

UM SENHOR

que esteve atacado por uma forte tuberculose e de extrema gravidade, offerece-se para indicar gratuitamente a todos que soffrem de enfermidades respiratorias, assim como tosses, bronchites, tosse convulsa, asthma, tuberculose, pneumonia, etc., um remedio que o curou completamente.

Esta indicação para o bem da humanidade é consequencia de um voto. Dirigir-se por carta ao sr. Eugenio Avellar, Posta Restante. Rio de Janeiro.

MUTILADO

Companhia Brasil Cinematographica - A mais importante do Brasil

ODEON

O mais elegante cinema da America do Sul
Séde - Av. Rio Branco, 137
Capital : 1.000:000$000
Presidente : F. Serrador

Na affirmação de sua hegemonia, o ODEON não se cança com os triumphos, fazendo os successos se seguirem — No programma de hoje, ha a melhor prova

2 bellos artistas em um romance encantador

ROBERTO WARWICK o principe dos elegantes americanos, o artista que arrebata, e que nos Estados Unidos tornou-se o predilecto, e

JUNE ELVIDGE uma das mais lindas, uma das mais perfeitas "stars" das telas americanas, em

A HONRA DA FAMILIA

Já o irmão se rendera á fascinação da sereia e elle quiz arrancal-o do declive em que corria — Lá em baixo, rugem as aguas tormentosas das paixões humanas, e ella, como a **mãe d'agua** dos nossos sertanejos, parece attrahil-o... E eil-o que se precipita tambem — Ella, porem, é bem outra do que elle suppunha, ella é digna e bôa, ella é quem salva o nome, a HONRA DA FAMILIA...

Neste romance esplendido ha um enredo encantador — Ha uma montagem sumptuosa — Ha uma interpretação admiravel, em que **Roberto Warwick** e **June Elvidge** procuram se exceder em graça e verdade.

MUTT E JEFF

artistas sem alma, mas com espirito, creação do celebre caricaturista americano BUD FISHER e lançados pela FOX FILMS, apparecem em

AQUELLE PIANO...

Em que o imprevisto fará o maior successo !

Segunda-feira — Mais 2 episodios de — O RASTRO SANGRENTO — 12) No deserto das torturas — 13) A cilada das aguas.

Quinta-feira, 20—O sexto grande successo da GOLDWYN pela 2ª vez apresenta-se aos applausos do grande publico a genial e estimada artista **MADGE KENNEDY** na sua ultima creação

O JOGO PERIGOSO

THEDA BARA
5 actos da FOX FILM

PATHE'

Serie Supreme FOX
PATHE' NEWS

HOJE — Um assumpto escripto e desempenhado pela famosa — **HOJE**

THEDA BARA

A actriz extraordinaria, dominadora absoluta de todos os generos de theatro e mimica, depois de ter interpretado tantas obras celebres, tornou-se escriptora de um drama em que será a principal interprete :

ALMA DE BUDDHA

E a FOX FILM architectou o mais luxuoso scenario, cercou a excelsa «estrella» de todo o prestigio e magnificencia de sua arte requintada para mais um triumpho da «serie supreme FOX» em que os mil admiradores de **Theda Bara** a applaudirão como escriptora e como comediante

Uma idéa exotica ! Um thema moderno e fantastico !

A Sereia, a Serpente, o Vampiro, a Attracção irresistivel !

A Semeadora de Risos, Alegria, Felicidade, Desgraças, Dramas.

THEDA BARA — sacerdotisa de um DEUS cruento a quem repelle !
THEDA BARA — arrastando na vida hodierna a côrte de seus admiradores !
THEDA BARA — victima do fanatismo dos sacerdotes de **BUDDHA** !

Um espectaculo de arte reunindo a excelsa BARA á perfeição da FOX as noticias animadas do Universo pelo perfeito

PATHE' NEWS N. 20

Presidente Wilson em Paris — Visita dos **SOBERANOS BELGAS** a Paris. — Entrada das Tropas francezas na Alsacia.

GEORGE WALSH vos espera segunda-feira no drama **BOM E VALENTE**

DOROTHY DALTON, brevemente, em CARTAS DE AMOR

LINA CAVALIERI

a formosissima «diva», a mais bella mulher do «écran» mundial, continua a deslumbrar o publico na sua magistral interpretação da heroina de Sardou

Gismonda

Uma superproducção maravilhosa da **Paramount**, dirigida pelo eminente ensaiador Edward José

O mais extraordinario film deste inicio de anno, que ficará como uma das mais estupendas creações da moderna cinematographia

HOJE - GISMONDA - HOJE

O melhor entre os melhores programmas do dia, no

CINEMA AVENIDA

HAYAKAWA, brevemente, em A LEI DO BRANCO

ENID BENETT, brevemente, em SEDUCÇÃO (Paramount-Ince)

LINA CAVALIERI

PAULINE FREDERICK, brevemente, em Resurreição

LINA CAVALIERI

CASINO THEATRO PHENIX

Arrendatario Djalma Moreira.— Empreza Henrique Sarmento

ARTCRAFT PICTURES

Primeiro exhibidor, no Brasil, dos films da Artcraft

HOJE! HOJE!

Um duplo triumpho para o Phenix: pelo film que é um primor de arte e technica intitulado:

Mãe louca!

e pela sua interprete, uma nova estrella que faz sua estrêa no Rio, a fascinante actriz

Cecyl Tryan

Uma hora de emoções varias. A passionalidade nas suas mais tragicas manifestações. O amor de esposa e o de mãe em luta com o Egoismo e a Seducção. A Innocencia dominando a Perversidade, o Vicio querendo asphixiar a Virtude.

No palco, o melhor numero de bailados russos que tem vindo á America do Sul.

Piatow e Moskowina

os supplantadores de Nijinski e Pawlowa em seus extraordinarios bailados.

AGENCIA GERAL CINEMATOGRAPHICA CLAUDE DARLOT

Concessionaria dos Cinemas PALAIS, PARISIENSE e AMERICA, do Rio de Janeiro, e THEATRO AVENIDA, de S. Paulo.

O QUE ELLA OFFERECE AO PUBLICO:

CINE PALAIS

HOJE — HOJE

Proseguindo na gloriosa trilha de triumpho, iniciada segunda-feira ultima :

CLARA WILLIAMS

a condigna rival de **DOROTHY DALTON**, em

FAISCA DE OURO !

a obra-prima da **Selexart Films**, que o publico não se tem cansado de applaudir dia e noite em nossos salões.

SEGUNDA-FEIRA

Uma creação dedicada ás «jeunes» filles cariocas, por

Bessie Barriscale

a mais artistica de todas as actrizes americanas, em

LYRIO DA MONTANHA

Um titulo que pinta o ambiente de pureza em que se desenrolam os maravilhosos quadros do romantico episodio.

QUINTA-FEIRA

A reapparição de uma estrella de primeira grandeza :

BELLA HESPERIA

a immortal belleza italiana, em

A PRINCEZA DE BAGDAD

a obra mestra do theatro francez, consagrada em todo o mundo, e a que o cinema empresta agora o seu extraordinario poder de vulgarisação.

AMERICA — Praça Saenz Pena — HOJE : **Mlle. Monte Christo.** — **Pró Patria**, por **W. Psilander.** — **Joven Mãe.** — SABBADO, **Pina Menichelli.**

Leiam na 5ª pagina o Grande Programma STAFFA, do PARISIENSE

MUTILADO